



ΚΥΠΡΙΑΚΗ ΔΗΜΟΚΡΑΤΙΑ
REPUBLIC OF CYPRUS

ΕΡΓΑΤΙΚΕΣ ΣΤΑΤΙΣΤΙΚΕΣ
LABOUR STATISTICS
2011

ΣΤΑΤΙΣΤΙΚΗ ΥΠΗΡΕΣΙΑ
STATISTICAL SERVICE

Εργατικές Στατιστικές • Σειρά II • Αρ. Έκθεσης 30
Labour Statistics • Series II • Report No. 30

Διατίθεται από το Τυπογραφείο της Κυπριακής Δημοκρατίας
Obtainable from the Printing Office of the Republic of Cyprus

Τιμή/Price: € 10,00

ΠΡΟΛΟΓΟΣ

Η Έκθεση αυτή δημοσιεύεται ετήσια από το 1982. Από το 1994 εκδίδεται στα Ελληνικά και Αγγλικά. Περιλαμβάνει στοιχεία για την απασχόληση, ανεργία, κενές θέσεις, τοποθετήσεις σε εργασία, εργαζόμενους στη Δημόσια Υπηρεσία, αλλοδαπούς που εργάζονται στην Κύπρο, στατιστικές κοινωνικών ασφαλίσεων, εργατικές διαφορές, εργατικά ατυχήματα, απολαβές, δείκτη τιμών καταναλωτή και τιμαριθμικό επίδομα.

Τα στοιχεία για την απασχόληση, την ανεργία (από την Έρευνα Εργατικού Δυναμικού) καθώς και τις τιμές συλλέγονται από τη Στατιστική Υπηρεσία με ειδικές έρευνες. Τα στοιχεία για την εγγεγραμμένη ανεργία, τις κενές θέσεις και τοποθετήσεις σε εργασία, τις εργατικές διαφορές και τα ατυχήματα καθώς και οι στατιστικές για κοινωνικές ασφαλίσεις συλλέγονται από το Υπουργείο Εργασίας και Κοινωνικών Ασφαλίσεων. Τα στοιχεία για μισθούς και απολαβές μέχρι το 2009 συλλέγονταν με έρευνα, ενώ από το 2010 από στοιχεία του Υπουργείου Εργασίας και Κοινωνικών Ασφαλίσεων.

Τα στοιχεία που δημοσιεύονται μέχρι τα μέσα του 1974 αναφέρονται σ' ολόκληρη τη χώρα, περιλαμβανομένων των Τουρκοκυπρίων, ενώ για τα επόμενα χρόνια αναφέρονται μόνο στις ελεύθερες περιοχές της Κυπριακής Δημοκρατίας.

Η Έκθεση ετοιμάστηκε από το προσωπικό του Τομέα Εργατικών Στατιστικών και Τιμών υπό την καθοδήγηση του κ. Αλέκου Αγαθαγγέλου, Πρώτου Λειτουργού Στατιστικής, Προϊστάμενου του Τομέα. Τη δακτυλογράφηση και ηλεκτρονική επεξεργασία της έκθεσης ανέλαβε η κα Μ. Παναγή.

Θερμές ευχαριστίες απευθύνονται στα διάφορα Κυβερνητικά Τμήματα και ιδιαίτερα στο Υπουργείο Εργασίας και Κοινωνικών Ασφαλίσεων για την πολύτιμη βοήθεια και συνεργασία τους καθώς και σ' όλες τις επιχειρήσεις και ιδιώτες που έδωσαν τις αναγκαίες πληροφορίες.

Γιώργος Χρ. Γεωργίου
Διευθυντής
Στατιστικής Υπηρεσίας

Νοέμβριος, 2012

PREFACE

This Report is published annually since 1982. As from 1994 it is issued both in Greek and in English. It incorporates data on employment, unemployment, vacancies, placements, government labour force, foreign workers, social insurance statistics, labour disputes, occupational accidents, earnings, consumer price index and cost-of-living allowance.

The data for employment, unemployment (from the Labour Force Survey) and prices are collected by the Statistical Service through special surveys. The data on the registered unemployed, vacancies, placements, labour disputes, occupational accidents and social insurance statistics are collected by the Ministry of Labour and Social Insurance. The data for salaries and earnings until 2009 were collected through a survey, whereas from 2010 from data collected by the Ministry of Labour and Social Insurance.

The data published in this Report for the years up to mid 1974 cover the whole country, including Turkish Cypriots, while thereafter they refer only to the Government controlled area.

The Report was prepared by the staff of the Labour Statistics and Prices Division under the guidance of Mr. Alecos Agathangelou, Chief Statistics Officer, Head of the Division. The typing and computer processing of this publication was undertaken by Mrs. M. Panayi.

Sincere thanks and appreciation are extended to the various Government Departments, especially to the Ministry of Labour and Social Insurance, for their valuable assistance and cooperation and all private firms and individuals for providing the necessary data.

George Chr. Georgiou
Director
Statistical Service

November, 2012

<u>ΠΕΡΙΕΧΟΜΕΝΑ</u>	<u>Σελίδα- Page</u>	<u>CONTENTS</u>
ΠΡΟΛΟΓΟΣ	3	PREFACE
ΠΙΝΑΚΑΣ ΠΕΡΙΕΧΟΜΕΝΩΝ	5-10	TABLE OF CONTENTS
ΕΙΣΑΓΩΓΗ	11-22	INTRODUCTION
Εξελίξεις στην αγορά εργασίας κατά το 2011	11-17	Developments in the labour market during 2011
Γενική ανασκόπηση	11	Summary
Απασχόληση	11-13	Employment
Ανεργία	13-14	Unemployment
Κενές θέσεις και τοποθετήσεις	15	Vacancies and placements
Απεργίες	15	Work stoppages
Εργατικά ατυχήματα	15-16	Occupational accidents
Στατιστικές Κοινωνικών Ασφαλίσεων	16-17	Social Insurance Statistics
Απολαβές, ημερομίσθια και ώρες εργασίας	17-19	Wages, salaries and hours of work
Μέσες και ενδιάμεσες απολαβές	18	Mean and median earnings
Ακαθάριστες απολαβές κατά φύλο	18	Gross earnings by gender
Εργατικό κόστος	18-19	Labour cost
Τιμές	19-20	Prices
Δείκτης Τιμών Καταναλωτή	19-20	Consumer Price Index
Συστήματα ταξινόμησης που χρησιμοποιήθηκαν	20	Classification systems used
Ορισμοί	20-21	Definitions of terms used
Πηγές των στοιχείων	21-22	Sources of data
Περίοδοι αναφοράς των στοιχείων	22	Reference periods of the data
<u>ΜΕΡΟΣ Α</u> <u>ΑΠΑΣΧΟΛΗΣΗ</u>	23-84	<u>PART A</u> <u>EMPLOYMENT</u>
1. Οικονομικά ενεργός και επικερδώς απασχολούμενος πληθυσμός της Κύπρου, 1981-2011	25	1. Economically active and gainfully employed population of Cyprus, 1981-2011
2. Επικερδώς απασχολούμενος πληθυσμός κατά ευρύ τομέα, 1981-2011	26	2. Gainfully employed population by broad sector, 1981-2011
3. Επικερδώς απασχολούμενος και οικονομικά ενεργός πληθυσμός κατά τομέα οικονομικής δραστηριότητας 2004-2011	27-28	3. Gainfully employed and economically active population by section of economic activity, 2004-2011
4. Απασχόληση κατά οικονομική δραστηριότητα και τρίμηνο, 2009-2011	29-30	4. Employment by economic activity and quarter, 2009-2011

	<u>Σελίδα- Page</u>		
5. Απασχόληση κατά οικονομική δραστηριότητα και φύλο, 2008-2011	31-32	5. Employment by economic activity and sex, 2008-2011	
6. Απασχόληση κατά επαγγελματική υπόσταση εργαζομένων και οικονομική δραστηριότητα 2011	33-34	6. Employment by status and economic activity 2011	
7. Οικονομικά ενεργός πληθυσμός κατά φύλο και ηλικία, 2006-2011	35	7. Economically active population by sex and age group, 2006-2011	
8. Αριθμός απασχολουμένων κατά φύλο και μορφωτικό επίπεδο, 2007-2011	36	8. Employed population by sex and educational level, 2007-2011	
9. Απασχόληση κατά επαγγελματική κατηγορία και φύλο, 2006-2011	37	9. Employment by occupational group and sex, 2006-2011	
10α. Αριθμός επιχειρήσεων κατά κλάδο οικονομικής δραστηριότητας και μέγεθος, 2010	38-43	10a. Number of enterprises by division of economic activity and size, 2010	
10β. Αριθμός εργαζομένων σε επιχειρήσεις κατά κλάδο οικονομικής δραστηριότητας και μέγεθος, 2010	44-49	10b. Number of persons employed in enterprises by division of economic activity and size, 2010	
<u>Κυβερνητικοί υπάλληλοι: Κατά</u>		<u>Government civilian employees: By</u>	
11. Κύρια κατηγορία επαγγέλματος 1995-2011	50	11. Main category of occupation 1995-2011	
12. Κατηγορία, 1993-2011	51	12. Category, 1993-2011	
13. Κλάδο οικονομικής δραστηριότητας και μήνα, 2011	52-58	13. Division of economic activity and month, 2011	
14. Τμήμα, 2001-2011	59-64	14. Department, 2001-2011	
15. Απασχόληση στον ευρύ δημόσιο τομέα, 2000-2011	65	15. Employment in the broad public sector, 2000-2011	
16. Απασχόληση σε εταιρείες και επιχειρήσεις ελεγχόμενες από την Κυβέρνηση και σε μη κερδοσκοπικούς οργανισμούς, 2007-2011	66-67	16. Employment in publicly owned enterprises and companies and in non-profit organizations, 2007-2011	
<u>Αλλοδαποί που εργάζονται στην Κύπρο κατά οικονομική δραστηριότητα:</u>		<u>Foreign workers in Cyprus by economic activity:</u>	
17α. NACE Αναθ. 1.1, 2004-2009	68	17a. NACE Rev. 1.1, 2004-2009	
17β. NACE Αναθ. 2, 2010-2011	69	17b. NACE Rev. 2, 2010-2011	
<u>Αριθμός φυσικών προσώπων και ώρες εργασίας</u>		<u>Number of physical persons and hours of work</u>	
18. Αριθμός εργαζομένων κατά οικονομική δραστηριότητα και επαγγελματική υπόσταση, 2001-2011		18. Number of persons employed by economic activity and occupational status, 2001-2011	
(α) σύνολο	70-71	(a) total	
(β) υπάλληλοι	72-73	(b) employees	
(γ) αυτοεργοδοτούμενοι	74-75	(c) self-employed	
19. Αριθμός εργαζομένων κατά τρίμηνο και επαγγελματική υπόσταση, 2001-2011	76	19. Number of persons employed by quarter and occupational status, 2001-2011	

	<u>Σελίδα-</u> <u>Page</u>	
20. Ώρες εργασίας των εργαζομένων κατά τομέα οικονομικής δραστηριότητας και επαγγελματική υπόσταση, 2001-2011		20. Hours worked by economic activity and occupational status, 2001-2011
(α) σύνολο εργαζομένων	77-78	(a) total employed
(β) υπάλληλοι	79-80	(b) employees
(γ) αυτοεργοδοτούμενοι	81-82	(c) self-employed
21. Ώρες εργασίας των εργαζομένων κατά τρίμηνο και επαγγελματική υπόσταση 2002-2011	83	21. Number of hours worked by quarter and occupational status, 2002-2011
<u>ΜΕΡΟΣ Β1</u> <u>ΑΝΕΡΓΙΑ ΑΠΟ ΕΡΕΥΝΑ ΕΡΓΑΤΙΚΟΥ</u> <u>ΔΥΝΑΜΙΚΟΥ</u>	85-94	<u>PART B1</u> <u>UNEMPLOYMENT FROM LABOUR</u> <u>FORCE SURVEY</u>
<u>Ανεργία: Κατά</u>		<u>Unemployment: By</u>
1. Φύλο, 1971-2011	87	1. Sex, 1971-2011
2. Φύλο και τρίμηνο, 2005-2011	88	2. Sex and quarter, 2005-2011
3. Οικονομική δραστηριότητα της τελευταίας εργασίας και φύλο, 2011	89-90	3. Economic activity of last job and sex, 2011
4. Επάγγελμα, 2011	91	4. Occupation, 2011
5. Διάρκεια και φύλο, 2011	92	5. Duration and sex, 2011
6. Ηλικία και φύλο, 2011	93	6. Age group and sex, 2011
7. Μορφωτικό επίπεδο και φύλο, 2011	94	7. Educational attainment level and sex, 2011
<u>ΜΕΡΟΣ Β2</u> <u>ΕΓΓΕΓΡΑΜΜΕΝΟΙ ΑΝΕΡΓΟΙ ΣΤΑ</u> <u>ΕΠΑΡΧΙΑΚΑ ΓΡΑΦΕΙΑ ΕΡΓΑΣΙΑΣ</u>	95-108	<u>PART B2</u> <u>REGISTERED UNEMPLOYED AT</u> <u>LABOUR DISTRICT OFFICES</u>
<u>Ανεργία: Κατά</u>		<u>Unemployment: By</u>
1. Μήνα, 1990-2011	97	1. Month, 1990-2011
2. Οικονομική δραστηριότητα, 2010-2011	98	2. Economic activity, 2010-2011
3. Επαγγελματική κατηγορία, 1997-2011	99	3. Occupational group, 1997-2011
4. Επαρχία και μήνα, 2011	100	4. District and month, 2011
5. Επάγγελμα, φύλο και μήνα, 2011	101-103	5. Occupation, sex and month, 2011
6. Τομέα οικονομικής δραστηριότητας, φύλο και μήνα, 2011	104	6. Section of economic activity, sex and month, 2011
7. Επίπεδο μόρφωσης, διάρκεια ανεργίας και φύλο, 2011	105	7. Educational level, duration and sex, 2011
8. Μορφωτικό επίπεδο και φύλο, 1987-2011	106	8. Educational level and sex, 1987-2011
9. Ηλικία και φύλο, 2003-2011	107	9. Age-group and sex, 2003-2011

ΜΕΡΟΣ Γ
ΚΕΝΕΣ ΘΕΣΕΙΣ ΚΑΙ
ΤΟΠΟΘΕΤΗΣΕΙΣ ΣΕ ΕΡΓΑΣΙΑ

1. Κενές θέσεις και τοποθετήσεις σε εργασία, 1993-2011

Κενές θέσεις που γνωστοποιήθηκαν στα Γραφεία Εργασίας: Κατά

2. Μήνα και επαρχία, 2011
3. Οικονομική δραστηριότητα και επαρχία, 2011
4. Επαγγελματική κατηγορία και επαρχία, 2011

Κενές θέσεις που εκκρεμούσαν: Κατά

5. Επαγγελματική κατηγορία και επαρχία, 2011
6. Οικονομική δραστηριότητα και επαρχία, 2011
7. Μήνα και επαρχία, 2011

Τοποθετήσεις: Κατά

8. Επαγγελματική κατηγορία, επαρχία και φύλο, 2011
9. Οικονομική δραστηριότητα, επαρχία και φύλο, 2011
10. Τοποθετήσεις κατά μήνα, επαρχία και φύλο, 2011

ΜΕΡΟΣ Δ
ΑΠΕΡΓΙΕΣ, ΕΡΓΑΤΙΚΑ
ΑΤΥΧΗΜΑΤΑ ΚΑΙ ΣΤΑΤΙΣΤΙΚΕΣ
ΚΟΙΝΩΝΙΚΩΝ ΑΣΦΑΛΙΣΕΩΝ

Απεργίες και εργατικά ατυχήματα

1. Εργατικές διαφορές, απεργίες και μέρες εργασίας που χάθηκαν, 1978-2011
2. Απεργίες κατά οικονομική δραστηριότητα, 2011
3. Μέρες εργασίας που χάθηκαν και αριθμός προσώπων που επηρεάστηκαν από απεργίες κατά οικονομική δραστηριότητα, 2011
4. Αριθμός τραυματισθέντων προσώπων σε μη θανατηφόρα εργατικά ατυχήματα, κατά οικονομική δραστηριότητα, 2008-2011

Σελίδα-
Page
109-120

111

112

113

114

115

116

117

118

119

120

121-134

126-127

PART C
VACANCIES AND
PLACEMENTS

1. Vacancies and placements, 1993-2011

Vacancies notified to the Labour Offices: By

2. Month and district, 2011
3. Economic activity and district, 2011
4. Occupational group and district, 2011

Vacancies Outstanding: By

5. Occupational group and district, 2011
6. Economic activity and district, 2011
7. Month and district, 2011

Placements: By

8. Occupational group, district and sex, 2011
9. Economic activity, district and sex, 2011
10. Placements by month, district and sex, 2011

PART D
STRIKES, OCCUPATIONAL
ACCIDENTS AND SOCIAL
INSURANCE STATISTICS

Work stoppages and occupational accidents

1. Labour disputes, work stoppages and workdays lost, 1978-2011
2. Work stoppages by economic activity, 2011
3. Workdays lost and number of workers involved in work stoppages, by economic activity, 2011
4. Persons injured in non-fatal occupational accidents by economic activity, 2008-2011

	<u>Σελίδα- Page</u>		
5. Αριθμός θανατηφόρων εργατικών ατυχημάτων κατά οικονομική δραστηριότητα, 2008-2011	128-129	5. Persons fatally injured in occupational accidents by economic activity, 2008-2011	
<u>Στατιστικές Κοινωνικών Ασφαλίσεων</u>		<u>Social Insurance Statistics</u>	
6. Ασφαλισμένα πρόσωπα κατά οικονομική δραστηριότητα, 2011	130	6. Insured persons by economic activity, 2011	
7. Ενεργοί εισφορείς στο ταμείο κοινωνικών ασφαλίσεων κατά κατηγορία και φύλο, 2005-2011	131	7. Active contributors to the social insurance fund by category and sex, 2005-2011	
8. Ενεργοί εισφορείς στο ταμείο κοινωνικών ασφαλίσεων κατά ηλικία και φύλο, 1997-2011	132	8. Active contributors to the social insurance fund by age-group and sex, 1997-2011	
9. Δαπάνες του ταμείου κοινωνικών ασφαλίσεων κατά είδος επιδόματος, 1999-2011	133	9. Expenditure of the social insurance fund by kind of benefit, 1999-2011	
10. Έσοδα του ταμείου κοινωνικών ασφαλίσεων κατά πηγή εσόδων, 1999-2011	134	10. Income of the social insurance fund by source, 1999-2011	
<u>ΜΕΡΟΣ Ε</u>		<u>PART E</u>	
<u>ΑΚΑΘΑΡΙΣΤΕΣ ΑΠΟΛΑΒΕΣ</u>		<u>EMPLOYEES GROSS EARNINGS AND</u>	
<u>ΥΠΑΛΛΗΛΩΝ ΚΑΙ ΕΡΓΑΤΙΚΟ</u>		<u>LABOUR COST</u>	
<u>ΚΟΣΤΟΣ</u>			
1. Ετήσιο ποσοστό αύξησης απολαβών, 1960-2011	137	1. Annual growth in earnings, 1960-2011	
2. Δείκτες απολαβών σε ονομαστικούς όρους κατά οικονομική δραστηριότητα, 2009-2011	138	2. Indices of earnings in money terms by economic activity, 2009-2011	
3. Μέσες ακαθάριστες μηνιαίες απολαβές κατά κλάδο οικονομικής δραστηριότητας και φύλο, 2011	139-144	3. Average gross monthly earnings by brand of economic activity and sex, 2011	
4. Εκατοστιαία κατανομή εργαζομένων κατά ακαθάριστες μηνιαίες απολαβές και φύλο, 2010-2011	145	4. Percentage distribution of employees by monthly gross earnings and sex, 2010-2011	
5. Δείκτης ωριαίου εργατικού κόστους στις κατασκευές, 1976-2011	146	5. Index of hourly labour cost in construction, 1976-2011	
6. Δείκτης εργατικού κόστους ανά ώρα εργασίας κατά τομέα και τρίμηνο για τα έτη 2003-2011	147-149	6. Labour cost index per hour of work by sector and quarter for the years 2003-2011	
7. Τριμηνιαίο ποσοστό αλλαγής συνολικού εργατικού κόστους ανά ώρα εργασίας για τα έτη 2003-2011	150-151	7. Quarterly percentage change in total labour cost per hour of work for the years 2003-2011	
8. Δείκτης μισθών και ημερομισθίων ανά ώρα εργασίας κατά τομέα και τρίμηνο για τα έτη 2003-2011	152-154	8. Index of wages and salaries per hour of work by sector and quarter for the years 2003-2011	

	<u>Σελίδα-</u> <u>Page</u>		
9. Τριμηνιαίο ποσοστό αλλαγής μισθών και ημερομισθίων ανά ώρα εργασίας για τα έτη 2003-2011	155-156	9. Quarterly percentage change in wages and salaries per hour of work for the years 2003-2011	
10. Συνολικό εργατικό κόστος ανά ώρα εργασίας κατά τομέα για τα έτη 2008-2011	157	10. Total labour cost per hour of work by sector for the years 2008-2011	
<u>ΜΕΡΟΣ ΣΤ</u>		<u>PART F</u>	
<u>ΔΕΙΚΤΗΣ ΤΙΜΩΝ ΚΑΤΑΝΑΛΩΤΗ</u>		<u>CONSUMER PRICE INDEX</u>	
<u>Τιμές</u>		<u>Prices</u>	
1. Ποσοστό αλλαγής δείκτη τιμών καταναλωτή, 1960-2011	161	1. Percentage change of the consumer price index, 1960-2011	
2. Δείκτης τιμών καταναλωτή κατά κατηγορία, 2006-2011	162	2. Consumer price index by group, 2006 - 2011	
3. Δείκτης τιμών καταναλωτή κατά μήνα και κατηγορία, 2011	163	3. Consumer price index by month and group, 2011	
4. Δείκτης τιμών καταναλωτή κατά μήνα, 1991-2011	164	4. Consumer price index by month, 1991-2011	
5. Τιμαριθμικό επίδομα, 1960-2011	165	5. Cost of living allowance, 1960-2011	
<u>ΜΕΡΟΣ Ζ</u>		<u>PART G</u>	
<u>ΔΙΕΘΝΕΙΣ ΕΡΓΑΤΙΚΕΣ</u>		<u>INTERNATIONAL LABOUR</u>	
<u>ΣΤΑΤΙΣΤΙΚΕΣ</u>		<u>STATISTICS</u>	
1. Εργατικά στατιστικά στοιχεία σε χώρες της Ε.Ε., 2008-2011	169-170	1. Labour statistics in EU countries, 2008-2011	
<u>ΠΑΡΑΡΤΗΜΑΤΑ</u>		<u>APPENDICES</u>	
A. <u>ΜΕΘΟΔΟΛΟΓΙΑ ΚΑΙ ΣΧΕ-ΔΙΑΣΜΟΣ ΤΗΣ ΕΡΕΥΝΑΣ ΑΠΑΣΧΟΛΗΣΗΣ</u>	173	A. <u>METHODOLOGY AND DESIGN OF THE EMPLOYMENT SURVEY</u>	
B. <u>ΕΡΩΤΗΜΑΤΟΛΟΓΙΟ ΠΟΥ ΧΡΗΣΙΜΟΠΟΙΗΘΗΚΕ ΓΙΑ ΤΗΝ ΕΡΕΥΝΑ ΑΠΑΣΧΟΛΗΣΕΩΣ</u>	175-178	B. <u>QUESTIONNAIRE USED IN THE EMPLOYMENT SURVEY</u>	

ΕΙΣΑΓΩΓΗ

ΕΞΕΛΙΞΕΙΣ ΣΤΗΝ ΑΓΟΡΑ ΕΡΓΑΣΙΑΣ ΚΑΤΑ ΤΟ 2011

Γενική ανασκόπηση

Ο ρυθμός αύξησης της οικονομικής δραστηριότητας σε σταθερές τιμές το 2011 ήταν 0,5% από 1,3% το 2010. Ο αριθμός των εργαζομένων παρουσίασε αύξηση 2.200 προσώπων, κυρίως λόγω αύξησης του τριτογενούς τομέα – όπου παρατηρήθηκε αύξηση 5.500 προσώπων. Οι αλλοδαποί που εργάζονται στην Κύπρο συνέχισαν την αυξητική τάση των τελευταίων χρόνων και έφτασαν τους 119.867, σημειώνοντας αύξηση 5,4%. Ο αριθμός των ανέργων ως ποσοστό του οικονομικά ενεργού πληθυσμού αυξήθηκε στο 7,9% το 2011 από 6,3% τον προηγούμενο χρόνο. Οι απολαβές σε ονομαστικούς όρους αυξήθηκαν κατά 2,6% το 2011 και σε πραγματικούς όρους μειώθηκαν κατά -0,7%. Ο ρυθμός πληθωρισμού όπως προσδιορίζεται από το δείκτη τιμών καταναλωτή ανήλθε στο 3,3% το 2011 από 2,4% τον προηγούμενο χρόνο.

Απασχόληση

Ο επικερδώς απασχολούμενος πληθυσμός αυξήθηκε το 2011 και έφτασε τα 378.300 πρόσωπα σε σύγκριση με 376.100 το 2010. Η μεγαλύτερη αύξηση στον αριθμό των εργαζομένων παρατηρήθηκε στον τομέα των ιδιωτικών νοικοκυριών που απασχολούν οικιακό προσωπικό (1.400 πρόσωπα) ενώ οι μεγαλύτερες μειώσεις σημειώθηκαν στους τομείς των κατασκευών (-1.800 πρόσωπα) και της μεταποίησης (-1.400 πρόσωπα).

Ως αποτέλεσμα των πιο πάνω εξελίξεων στην απασχόληση, το μερίδιο του τριτογενούς τομέα αυξήθηκε στο 73,8% το 2011 από 72,7% το 2010, ενώ το ποσοστό του δευτερογενούς τομέα μειώθηκε στο 18,7% από 19,7% το 2010, και το ποσοστό του πρωτογενούς τομέα μειώθηκε στο 7,5% από 7,6% το 2010.

INTRODUCTION

DEVELOPMENTS IN THE LABOUR MARKET DURING 2011

Summary

The growth rate of economic activity in 2011 at constant prices was 0,5% from 1,3% in 2010. The working population showed an increase of 2.200 persons, mainly as a result of the expansion of the tertiary sector – where an increase of 5.500 persons was recorded. The number of foreign workers in Cyprus continued its upward trend rising to 119.867 persons, showing an increase of 5,4%. The number of unemployed persons as a percentage of the economically active population rose to 7,9% in 2011 from 6,3% in the previous year. Earnings increased by 2,6% in nominal terms and decreased by -0,7% in real terms during 2011. The rate of inflation, as reflected by the consumer price index, rose to 3,3% in 2011, compared with 2,4% in the previous year.

Employment

The gainfully employed population increased in 2011 reaching 378.300, compared to 376.100 in 2010. The largest increase in the number of employed persons was recorded in the private households with employed persons (1.400 persons) while the largest decreases were recorded in the sectors of construction (-1.800 persons) and manufacturing (-1.400 persons).

As a result of the developments in employment described above, the share of the tertiary sector rose to 73,8% of the total in 2011 compared to 72,7% in 2010, whereas the share of the secondary sector decreased to 18,7% from 19,7% in 2010 and the share of the primary sector decreased to 7,5% from 7,6% in 2010.

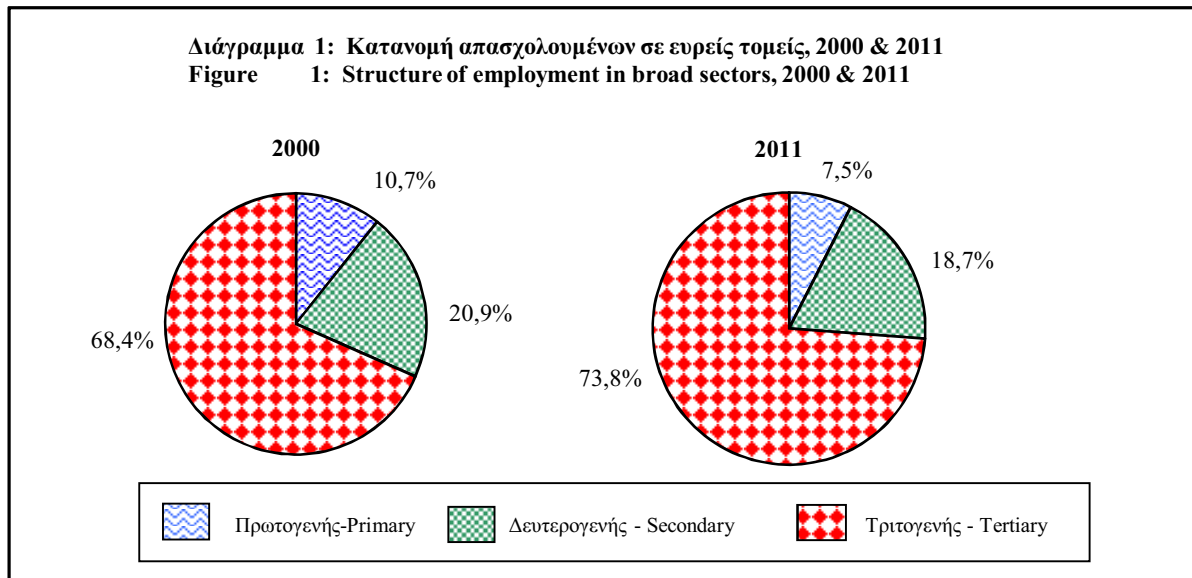

- Απασχόληση στο Δημόσιο Τομέα

Ο ευρύτερος δημόσιος τομέας (Κεντρική Κυβέρνηση, τοπικές αρχές και εταιρείες που ελέγχονται από την Κυβέρνηση) αυξήθηκε οριακά κατά 0,03% το 2011 σε σύγκριση με 1,9% το 2010. Στην κεντρική κυβέρνηση η απασχόληση αυξήθηκε κατά 422 πρόσωπα και έφτασε τους 57.915 εργαζομένους και στις εταιρείες και επιχειρήσεις ελεγχόμενες από την κυβέρνηση μειώθηκε στους 8.842 από 9.359 εργαζομένους το 2010. Η απασχόληση στις αρχές τοπικής διοίκησης έφτασε τις 4.796 σημειώνοντας αύξηση 2,5%.

Το Υπουργείο Παιδείας και Πολιτισμού κατά το 2011 εργοδοτούσε το μεγαλύτερο αριθμό υπαλλήλων (13.882, δηλ. παρουσίασε αύξηση 0,03%), ακολουθεί το Υπουργείο Υγείας με 7.703 ή 1,5% αύξηση και το Υπουργείο Δικαιοσύνης και Δημόσιας Τάξεως με 6.836 σημειώνοντας μείωση -0,3% σε σχέση με το 2010.

- Αλλοδαποί εργαζόμενοι στην Κύπρο

Οι αλλοδαποί που εργάζονται στην Κύπρο συνέχισαν την αματάδη αύξηση (5,4%) το 2011 και έφτασαν τους 119.867 σε σύγκριση με 113.720 το 2010. Οι τομείς στους οποίους εργάζονται οι περισσότεροι αλλοδαποί είναι τα ιδιωτικά νοικοκυριά όπου απασχολείται το 21,8% των αλλοδαπών, ακολουθούν οι δραστηριότητες υπηρεσιών παροχής κατάλυματος και υπηρεσιών εστίασης με 16,6% το εμπόριο με 14,4%, οι κατασκευές με 11,0% και οι μεταποιητικές βιομηχανίες με 8,4%.

- Public Sector Employment

The broad public sector (Central Government, local authorities and publicly owned enterprises) increased slightly by 0,03% in 2011, compared to 1,9% in 2010. Government civilian employees increased by 422 persons and reached 57.915 and employment in publicly owned enterprises and companies decreased to 8.842 from 9.359 persons in 2010. Employment in local authorities reached 4.796 recording an increase of 2,5%.

The Ministry of Education and Culture employed the largest number of employees (13.882, recording an increase of 0,03%), followed by the Ministry of Health with 7.703 employees or 1,5% increase and the Ministry of Justice and Public Order with 6.836 recording a decrease of -0,3% compared to 2010.

- Foreigners working in Cyprus

The number of foreign workers in Cyprus continued to increase significantly (5,4%) in 2011 and reached 119.867 compared to 113.720 in 2010. Most of the foreign workers are employed in private households as domestic servants where 21,8% of them are employed, 16,6% in accommodation and food service activities, 14,4% in trade, 11,0% in construction, and 8,4% in manufacturing.

Διάγραμμα 2: Αλλοδαποί που εργάζονται στην Κύπρο κατά οικονομική δραστηριότητα, 2011
Figure 2: Foreign workers in Cyprus by economic activity, 2011

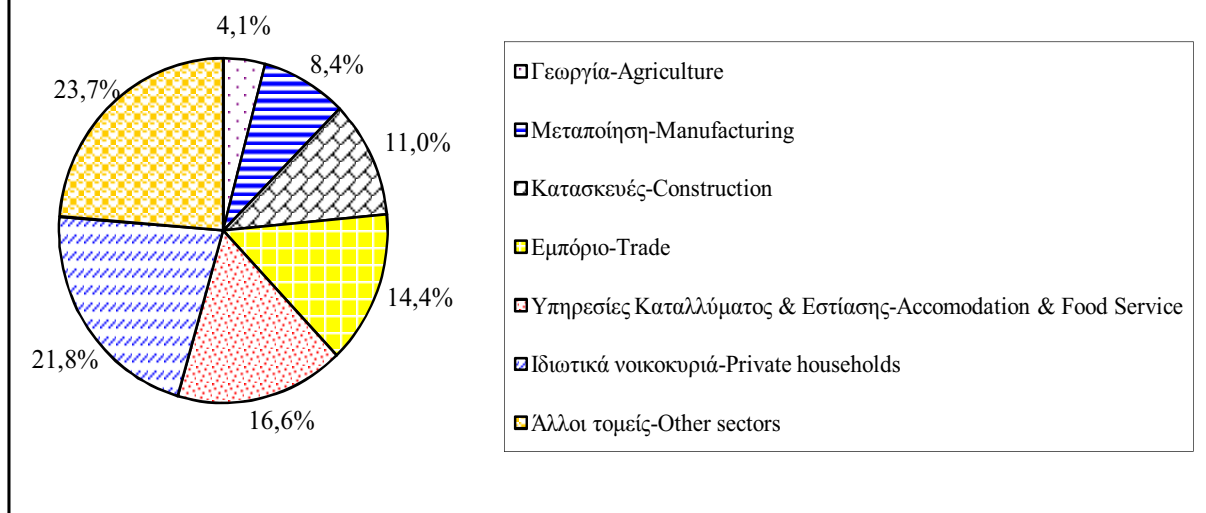

Ανεργία

Το ποσοστό ανεργίας με βάση την Έρευνα Εργατικού Δυναμικού το 2011 αυξήθηκε στο 7,9% από 6,3% τον προηγούμενο χρόνο και συγκεκριμένα οι άνεργοι αυξήθηκαν στις 33.951 το 2011 από 26.406. Το ποσοστό ανεργίας για τους άνδρες αυξήθηκε από 6,1% το 2010 στο 8,1% το 2011 και για τις γυναίκες από 6,4% αυξήθηκε στο 7,6%.

Ο αριθμός των ανέργων σε όλα τα τρίμηνα του 2011, παρουσιάζει μια σημαντική άνοδο όταν συγκριθούν τα στοιχεία με τα αντίστοιχα τρίμηνα του προηγούμενου χρόνου.

Οι νεοεισερχόμενοι στην αγορά εργασίας (δηλ. τα άτομα που δεν εργάστηκαν ποτέ στο παρελθόν και έψαχναν για εργασία για πρώτη φορά) ήταν 5.128 και αποτελούσαν το 15,1% του συνόλου των ανέργων.

Ο τομέας οικονομικής δραστηριότητας με την ψηλότερη ανεργία σε αριθμό είναι αυτός του χονδρικού και λιανικού εμπορίου με 7.002 άτομα. Ακολουθούν οι τομείς των κατασκευών με 5.008 άτομα, των υπηρεσιών παροχής καταλύματος και εστίασης με 4.176 άτομα και των μεταποιητικών βιομηχανιών με 2.319 άτομα.

Η ανάλυση των ανέργων κατά επαγγελματική κατηγορία δείχνει ότι η πλειοψηφία των ανέργων, εξαιρουμένων των νεοεισερχομένων, ήταν υπάλληλοι υπηρεσιών και πωλητές με 8.173 άτομα και οι τεχνίτες παραγωγής και συναφή επαγγέλματα με 4.596. Ακολουθούν οι υπάλληλοι μικρής ειδίκευσης με

Unemployment

According to the Labour Force Survey of 2011 the unemployment rate increased to 7,9% from 6,3% in the previous year. More specifically the unemployed persons increased to 33.951 in 2011 from 26.406. The unemployment rate for males increased from 6,1% in 2010 to 8,1% in 2011 and for females it rose from 6,4% to 7,6%.

The number of unemployed persons in all of the quarters of 2011, presents a considerable increase compared with the corresponding quarters of the previous year.

The newcomers in the labour force (i.e. persons that have never worked in the past and were looking for a job for the first time) were 5.128 and consisted 15,1% of the total number of unemployed.

The economic activity sector with the largest number of unemployed is that of wholesale and retail trade, with 7.002 persons. The sectors of construction with 5.008 persons, accommodation and food service activities with 4.176 persons and the manufacturing sector with 2.319 persons, followed.

The analysis of the unemployed by occupational group shows that the majority of the unemployed, excluding newcomers, were the service workers and shop and market sales workers with 8.173 persons, unemployed craft and related trades workers follow with 4.596 persons, elementary occupation

4.442 ανέργους και οι γραφείς, δακτυλογράφοι και παρόμοιοι με 4.296 άτομα.

Η πλειοψηφία των ανέργων 57,2% έψαχνε εργασία για περίοδο κάτω από 6 μήνες, το 22,1% για περίοδο 6-11 μήνες και 20,8% έψαχνε εργασία για διάστημα πέραν του ενός έτους.

Ο αριθμός των ανέργων είναι μεγαλύτερος στις νεότερες ηλικίες. Η ηλικιακή ομάδα με τον μεγαλύτερο αριθμό ανέργων είναι 20-24 (7.852 ή 23,1%) και ακολουθεί η ηλικιακή ομάδα 25-29 (6.460 ή 19,0%).

Το 62,1% των ανέργων είναι άτομα με μορφωτικό επίπεδο λυκείου ή χαμηλότερου επιπέδου. Τα αντίστοιχα ποσοστά για τους άνδρες είναι 71,3% και για τις γυναίκες 51,3%.

Η εγγεγραμμένη ανεργία (δηλ. οι άνεργοι που είχαν εγγραφεί στα Επαρχιακά Γραφεία Εργασίας) αυξήθηκε κατά 5.434 άτομα ή 23,8% το 2011, σε σύγκριση με αύξηση 30,5% το 2010. Ο αριθμός των εγγεγραμμένων ανέργων ανήλθε σε 28.276 σε σύγκριση με 22.842 πρόσωπα κατά το 2010.

Αυξήσεις παρατηρήθηκαν σχεδόν σε όλους τους τομείς. Οι κυριότερες αυξήσεις παρατηρήθηκαν στο εμπόριο και στις επισκευές μηχανοκινήτων οχημάτων και μοτοσυκλετών (1.305 άτομα) και στον τομέα των κατασκευών (927 άτομα).

Η εξέλιξη της εγγεγραμμένης ανεργίας στους τομείς με τους περισσότερους ανέργους τα τελευταία 11 χρόνια φαίνεται στο διάγραμμα 3.

with 4.442 persons and clerks with 4.296 persons.

The majority of the unemployed 57,2% was looking for work for a period less than 6 months, 22,1% for a period of 6-11 months and 20,8% was seeking work for a period more than one year.

The number of unemployed is largest for younger ages. The age group with the biggest number of unemployed is 20-24 (7.852 or 23,1%) and the 25-29 (6.460 or 19,0%) age group follows.

62,1% of the unemployed are persons with an upper secondary education or lower level. The corresponding percentage for males is 71,3% and for females 51,3%.

Registered unemployment (i.e. the unemployed who have registered at the District Labour Offices) increased by 5.434 persons or 23,8% in 2011, compared to a 30,5% increase in 2010. The number of unemployed persons rose to 28.276 in comparison with 22.842 persons in 2010.

Increases were observed in almost all sectors of the economy. The major increases were observed in wholesale and retail trade repair of motor vehicles and motor cycles (1.305 persons) and the sector of construction (927 persons).

The evolution of registered unemployment in the major sectors of the economy for the last 11 years is shown in figure 3.

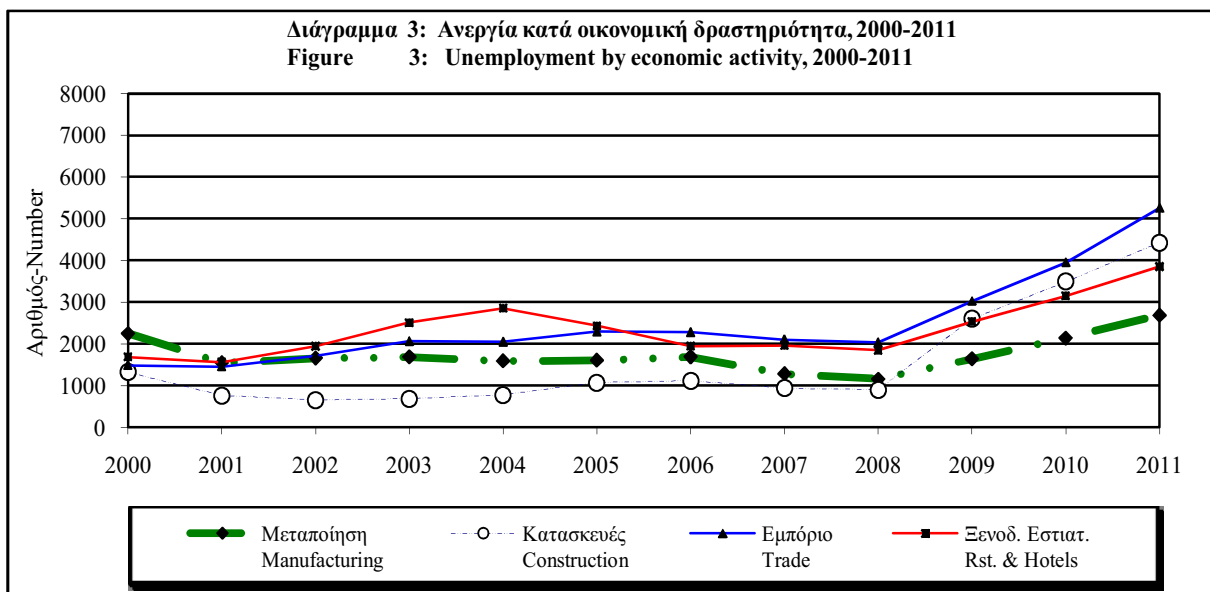

Κενές θέσεις και Τοποθετήσεις

Οι κενές θέσεις που γνωστοποιήθηκαν στα Επαρχιακά Γραφεία Εργασίας (Ε.Γ.Ε.) μειώθηκαν κατά 3.902 και έφτασαν τις 16.730 το 2011. Οι τοποθετήσεις σε εργασία που έγιναν μέσω των Ε.Γ.Ε. έφτασαν τις 5.380 το 2011 σε σύγκριση με 7.860 το 2010. Τόσο οι κενές θέσεις που γνωστοποιήθηκαν όσο και οι τοποθετήσεις σε εργασία παρουσιάζουν σημαντικές εποχιακές διακυμάνσεις όπως φαίνεται στο διάγραμμα 4.

Vacancies and placements

Vacancies notified to the District Labour Offices (DLOs) decreased by 3.902 and reached 16.730 in 2011. The number of placements by the DLOs reached 5.380 in 2011 compared to 7.860 in 2010. Both vacancies notified and placements to work, exhibit marked seasonal variations as shown in figure 4.

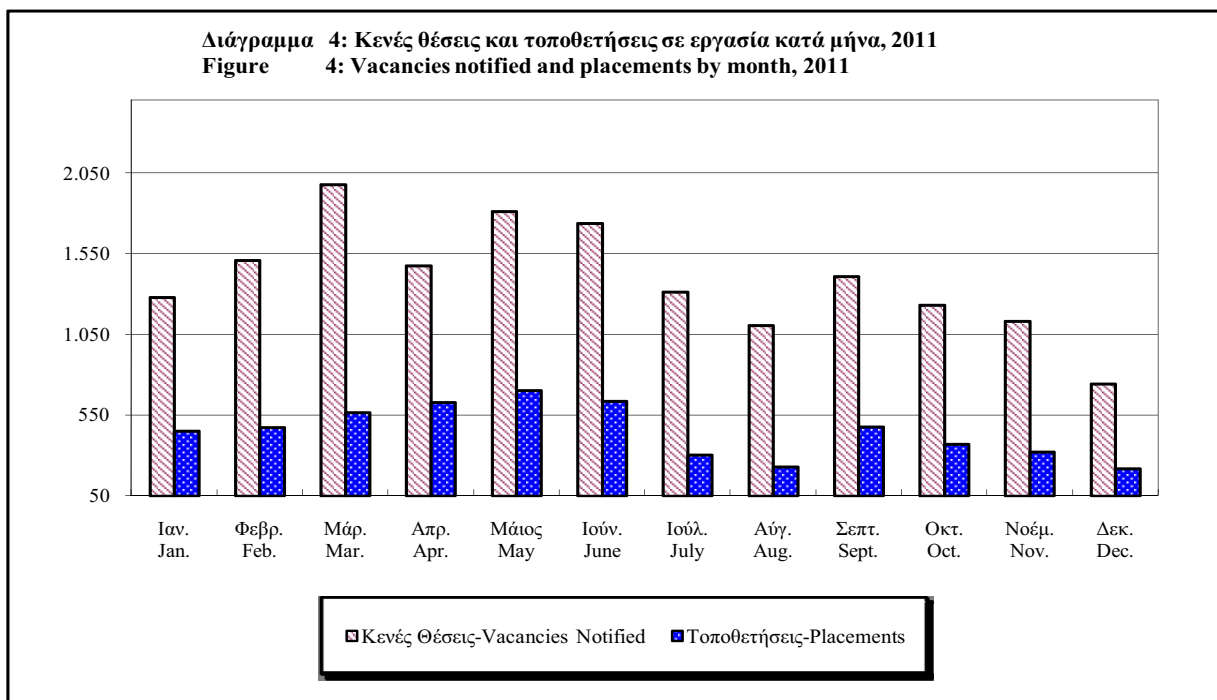

Απεργίες

Οι απεργίες αυξήθηκαν σε 57 το 2011 σε σύγκριση με 4 κατά το 2010, ενώ οι εργάσιμες μέρες που χάθηκαν αυξήθηκαν στις 39,349 από 200.

Το 77,7% των εργάσιμων ημερών που χάθηκαν, κατά το 2011, αφορούσαν τον τομέα της Δημόσιας Διοίκησης και Άμυνας, Υποχρεωτική Κοινωνική Ασφάλιση.

Εργατικά Ατυχήματα

Οι εργαζόμενοι που είχαν εμπλακεί σε μη θανατηφόρα εργατικά ατυχήματα μειώθηκαν στους 2.005 το 2011 από 2.165 το 2010. Το 20,8% των ατυχημάτων συνέβηκε στις κατασκευές, το 20,5% στις μεταποιητικές βιομηχανίες, το 16,9% στα ξενοδοχεία και εστιατόρια και το 14,3% στο χονδρικό και λιανικό εμπόριο.

Work stoppages

Work stoppages increased to 57 in 2011 compared with 4 in 2010 while workdays lost increased to 39,349 from 200.

77,7% of the working days lost during 2011 affected the Public Administration and Defence, Compulsory Social Security.

Occupational Accidents

The number of persons involved in non-fatal occupational accidents decreased to 2.005 in 2011 compared to 2.165 in the previous year. About 20,8% of the accidents occurred in construction, 20,5% in manufacturing, 16,9% in the sector of restaurants and hotels and 14,3% in the wholesale and retail trade.

Τα θανατηφόρα εργατικά ατυχήματα μειώθηκαν στα 5 το 2011 από 19 το 2010. Η μεγαλύτερη μείωση σημειώθηκε στο τομέα των Κατασκευών όπου σημειώθηκε μόνο 1 θανατηφόρο ατύχημα σε σύγκριση με 8 θανατηφόρα ατυχήματα κατά το 2010. Από 1 θανατηφόρο ατύχημα σημειώθηκε επίσης στους τομείς της Γεωργίας, Δασοκομίας και Αλιείας, στην Μεταποίηση, στις Μεταφορές και στην Διαχείριση Ακίνητης Περιουσίας. Το διάγραμμα 5 που ακολουθεί δείχνει την αναλογία των θανατηφόρων ατυχημάτων των υπαλλήλων σε επιλεγμένους τομείς από το 2002 μέχρι το 2011.

Fatal accidents decreased to 5 in 2011 from 19 in 2010. A significant decrease in the number of fatal accidents occurred in the Construction sector where only 1 fatal accident occurred compared to 8 in 2010. One fatal accident also occurred to each of the sector of Agriculture, Manufacturing, Transport and Real Estate activities. Figure 5 shows the rate of fatal accidents in selected sectors for the period 2002 to 2011.

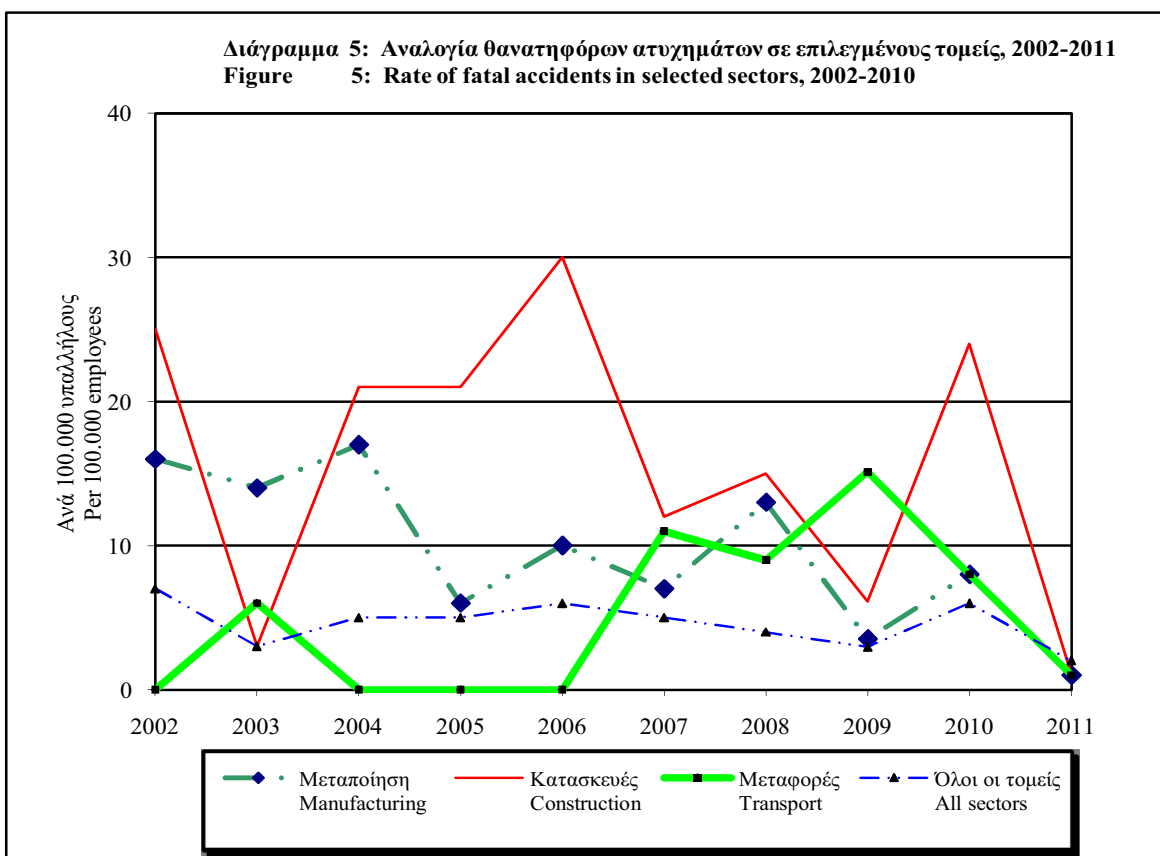

Στατιστικές Κοινωνικών Ασφαλίσεων

Οι ενεργοί εισφορείς στο Ταμείο Κοινωνικών Ασφαλίσεων αυξήθηκαν κατά 390 πρόσωπα ή 0,09% το 2011. Οι εργοδοτούμενοι αυξήθηκαν κατά 2.013 πρόσωπα και έφτασαν τους 426.801. Η αύξηση προέρχεται από τον ιδιωτικό τομέα (+1.784). Οι αυτοεργοδοτούμενοι μειώθηκαν κατά 1.560 σε 28.525 από 30.085.

Τα έσοδα του Ταμείου Κοινωνικών Ασφαλίσεων αυξήθηκαν κατά 4,1% και ανήλθαν σε €1.520,1 εκ. ενώ οι δαπάνες αυξήθηκαν κατά 8,5% και έφτασαν τα €1.196,4 εκ. Περίπου 68% των εσόδων του Ταμείου προήλθαν από συνεισφορές

Social Insurance Statistics

The number of active contributors to the Social Insurance Fund rose by 390 persons or 0,09% in 2011. The number of employees increased by 2.013 persons and reached 426.801. The increase came from the private sector (+1.784). The number of working proprietors decreased by 1.560 to 28.525 from 30.085.

The income of the Social Insurance Fund increased by 4,1% to €1.520,1 million, while expenditure grew by 8,5% to €1.196,4 million. About 68% of the Fund's income came from contributions of employers and insured persons,

των εργοδοτών και εργοδοτούμενων, το 21,5% περίπου από συνεισφορές της Κυβέρνησης και 8,7% από τόκους. Οι κυριότερες κατηγορίες εξόδων του Ταμείου ήταν οι συντάξεις γήρατος 64,4%, οι συντάξεις χηρείας/θανάτου 14,7%, το ανεργιακό επίδομα 8,2%, οι συντάξεις ανικανότητας 4,5%, τα επιδόματα ασθενείας 3,0% και τα επιδόματα μητρότητας 2,5%.

Η κατανομή των εξόδων του Ταμείου σε επιλεγμένες κατηγορίες, για τις χρονιές 2001 μέχρι 2011, φαίνεται στο διάγραμμα 6. Τη σημαντικότερη αύξηση τα τελευταία 10 χρόνια παρουσίασαν οι συντάξεις γήρατος (όπου το μερίδιό τους αυξήθηκε από 59,6% το 2001 σε 64,4% το 2011), ενώ τη σημαντικότερη μείωση παρουσίασαν οι συντάξεις χηρείας (όπου το μερίδιό τους μειώθηκε από 17,4% το 2001 σε 14,7% το 2011). Τα ανεργιακά επιδόματα και οι συντάξεις ανικανότητας κυμάνθησαν μεταξύ 7-8% και 5-6% αντίστοιχα τα τελευταία 10 χρόνια.

21,5% from contributions of the Government and 8,7% from interest. The main components of expenditure were old-age pensions which accounted for 64,4%, widows' pensions/death 14,7%, unemployment benefits 8,2%, invalidity pensions 4,5%, sickness benefits 3,0% and maternity allowances 2,5%.

The distribution of the Fund's expenditure for the period 2001 to 2011 is portrayed in figure 6. Old age pensions had the greatest increase in the last 10 years (with their share rising from 59,6% of the total fund's expenditure in 2001 to 64,4% in 2011), while widow's pensions had the greatest decrease (with their share dropping from 17,4% on the total funds expenditure in 2001 to 14,7% to 2011). Unemployment benefits and invalidity pensions fluctuated between 7-8% and 5-6% respectively during the last 10 years.

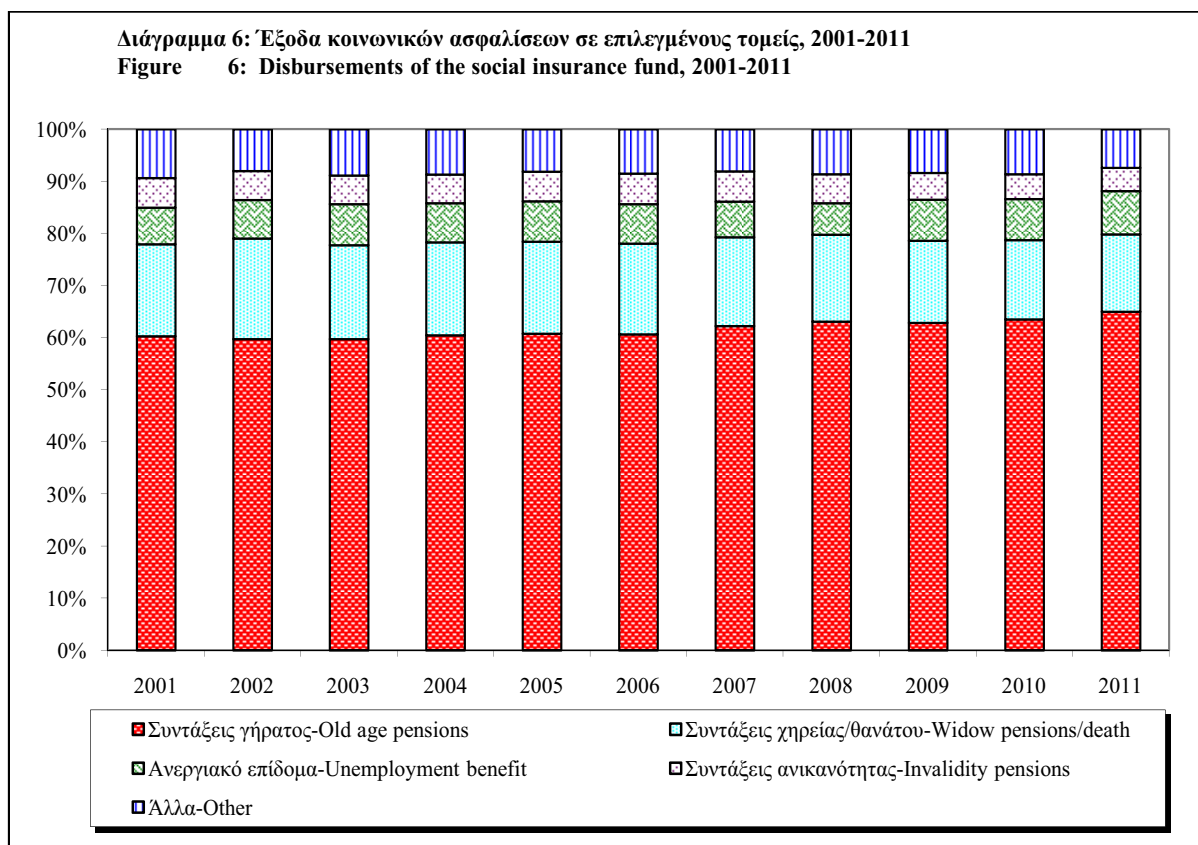

ΑΠΟΛΑΒΕΣ

Ο ρυθμός αύξησης των ακαθάριστων απολαβών ήταν 2,6% το 2011 σε σύγκριση με 2,4% το 2010 σε ονομαστικούς όρους, ενώ σε πραγματικούς όρους για πρώτη φορά μετά το 1975 καταγράφηκε μείωση -0,7% επειδή η αύξηση

EARNINGS

Gross earnings rose by 2,6% in 2011 compared to 2,4% in 2010, while in real terms they showed a decrease of -0,7% for the first time since 1975, due to the fact that the increase in earnings was less than the increase in the inflation rate

των απολαβών ήταν μικρότερη από την αύξηση του πληθωρισμού σε σύγκριση με μηδενική αύξηση τον προηγούμενο χρόνο.

Μέσες και διάμεσες απολαβές

Οι μέσες μηνιαίες ακαθάριστες απολαβές ήταν €1.982 το 2011 σε σύγκριση με €1.931 το 2010. Οι διάμεσες απολαβές, που δείχνει το όριο μεταξύ του χαμηλότερα αμειβόμενου 50% από αυτό του ψηλότερα αμειβόμενου 50% των υπαλλήλων, ανήλθε σε €1.607 από €1.566 το 2010.

ΠΙΝΑΚΑΣ I. Μέσοι όροι μηνιαίων απολαβών, 2009-2011

TABLE I. Average monthly earnings, 2009-2011

(€)

Είδος μέσου όρου	2009	2010	2011	Type of average
Αριθμητικός μέσος	1.886	1.931	1.982	Mean
- Άντρες	2.069	2.111	2.161	- Males
- Γυναίκες	1.659	1.710	1.768	- Females
Διάμεσος	1.526	1.566	1.607	Median
- Άντρες	1.701	1.723	1.755	- Males
- Γυναίκες	1.333	1.367	1.404	- Females

Σημ.: Πηγή των στοιχείων είναι το αρχείο των Υπηρεσιών Κοινωνικών Ασφαλίσεων
 Note: The data source are the records of the Social Insurance Services

Ακαθάριστες απολαβές κατά φύλο

Οι μέσες μηνιαίες ακαθάριστες απολαβές για τους άντρες ήταν €2.161 για το 2011 και για τις γυναίκες €1.768. Οι διάμεσες απολαβές για τους άντρες ήταν €1.755 το 2011 και για τις γυναίκες €1.404. Το χάσμα μισθών μεταξύ αντρών και γυναικών μειώθηκε από 19,0% το 2010 σε 18,2% το 2011.

Εργατικό Κόστος

Το εργατικό κόστος περιλαμβάνει τις δαπάνες των εργοδοτών για μισθούς και ημερομίσθια των υπαλλήλων (περιλαμβανομένων υπερωριών), τις συνεισφορές του εργοδότη στα διάφορα ταμεία καθώς και άλλα εργατικά κόστη όπως τις αμοιβές σε είδος. Δεν περιλαμβάνει δαπάνες για επαγγελματική κατάρτιση ή άλλες δαπάνες όπως το κόστος πρόσληψης κτλ.

Το συνολικό εργατικό κόστος ανά ώρα εργασίας αυξήθηκε κατά 2,0% το 2011 σε σύγκριση με 1,6% το 2010.

compared to no increase at all in the previous years

Mean and median earnings

The average monthly gross earnings were €1.982 in 2011 compared to €1.931 in 2010. The median earnings, which shows the limit between the lowest-paid half of the employees from the highest-paid half, rose to €1.607 from €1.566 in 2010.

Gross earnings by gender

Average monthly gross earnings for males was €2.161 in 2011 and for women €1.768. Median earnings for males was €1.755 in 2011 and for females €1.404. The gender pay gap narrowed from 19,0% in 2010 to 18,2% in 2011.

Labour Cost

Labour cost includes the wages and salaries (including overtime) paid to the employees, employer's social contributions and other labour costs such as payments in kind. It does not include vocational training costs or other expenditures such recruitment costs, etc.

Total labour cost per hour worked increased by 2,0% in 2011 compared to 1,6% in 2010.

Σε απόλυτους αριθμούς το εργατικό κόστος ανά ώρα έφτασε τα €16,5 το 2011 από €16,1 το 2010 και €15,6 το 2009.

In absolute values the labour cost per hour worked reached €16,5 in 2011 from €16,1 in 2010 and €15,6 in 2009.

TIMES

Δείκτης Τιμών Καταναλωτή

Ο ρυθμός πληθωρισμού όπως προσδιορίζεται από το Δείκτη Τιμών Καταναλωτή ήταν 3,3%, το 2011. Το 2010 ο ρυθμός πληθωρισμού ήταν 2,4%. Η αύξηση του πληθωρισμού το 2011 οφείλεται σε μεγάλο βαθμό στις αυξήσεις στις τιμές των αλκοολούχων ποτών και καπνού και της στέγασης, ύδρευσης, ηλεκτρισμού και υγραερίου.

Οι μεγαλύτερες αυξήσεις το 2011 σημειώθηκαν στις κατηγορίες των αλκοολούχων ποτών και καπνού (11,1%) της στέγασης, ύδρευσης, ηλεκτρισμού και υγραερίου (10,4%) και στα τρόφιμα και μη αλκοολούχα ποτά (4,1%). Μειώσεις σημειώθηκαν στην ένδυση και υπόδηση (-0,5%) και στα άλλα αγαθά και υπηρεσίες (-1,1%).

Μεγάλη εποχιακή μείωση των τιμών των ειδών ένδυσης και υπόδησης παρουσιάζεται τους μήνες Ιανουάριο-Φεβρουάριο και Ιούλιο-Σεπτέμβριο λόγω των ξεπουλημάτων. Η κατηγορία της εκπαίδευσης παρουσίασε αύξηση τους μήνες Σεπτέμβριο και Οκτώβριο λόγω αύξησης στις τιμές της ιδιωτικής εκπαίδευσης.

PRICES

Consumer Price Index

The rate of inflation as reflected by the Consumer Price Index was 3,3% in 2011 from 2,4% in the previous year. The increase in inflation in 2011 is due to an increase in alcoholic beverages and tobacco and housing water, electricity and gas.

The highest price increases in 2011 were recorded in the groups of alcoholic beverages and tobacco (11.1%) housing, water, electricity and gas (10,4%) and in food and non-alcoholic beverages (4.1%). Reductions were observed only in the group of clothing and footwear (-0,5%) and in miscellaneous goods and services (-1,1%).

A sharp seasonal decline of the index of clothing and footwear was observed in the months January-February and July-September, reflecting low sale prices. The group of education showed an increase in the months September and October reflecting a rise in private education fees.

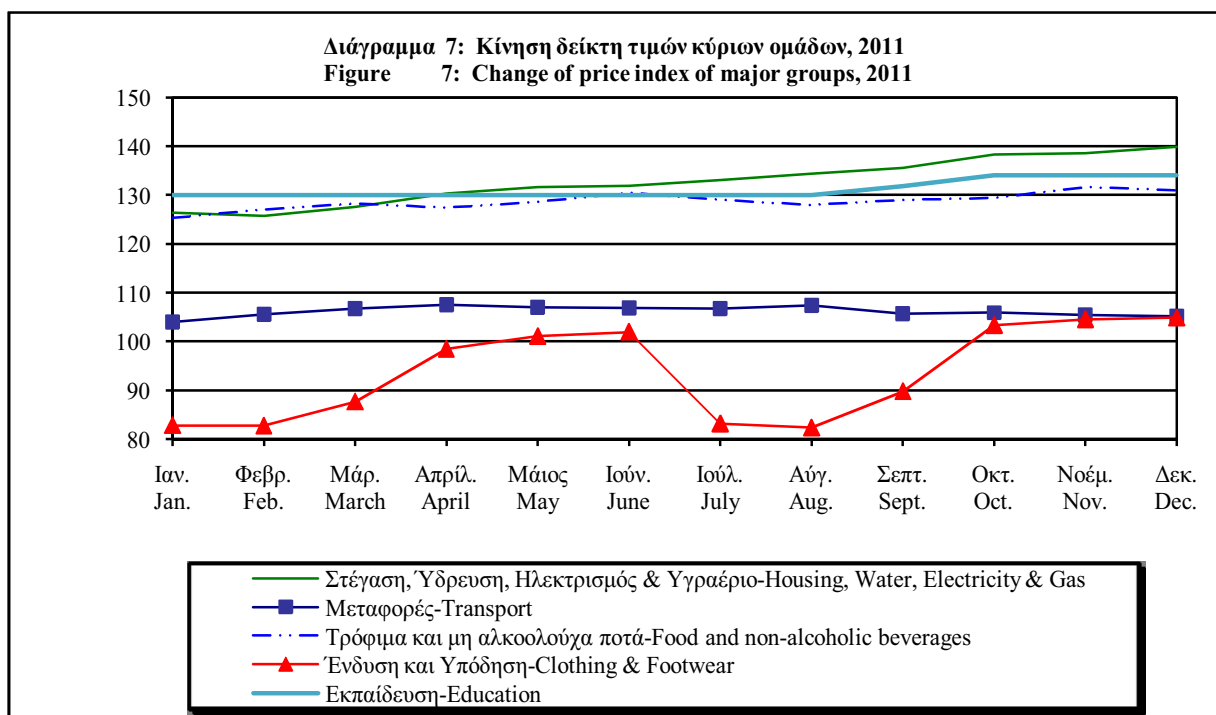

Το τιμαριθμικό επίδομα ανήλθε σε 26,24% στους βασικούς μισθούς το πρώτο εξάμηνο του 2011 και σε 27,99% το δεύτερο εξάμηνο.

ΣΥΣΤΗΜΑΤΑ ΤΑΞΙΝΟΜΗΣΗΣ ΠΟΥ ΧΡΗΣΙΜΟΠΟΙΗΘΗΚΑΝ

- **Οικονομικές Δραστηριότητες:** Το Ευρωπαϊκό Σύστημα Ταξινόμησης Οικονομικών Δραστηριοτήτων NACE Αναθ. 2. Σε κάποιους πίνακες χρησιμοποιήθηκε και η προηγούμενη ταξινόμηση της Ε.Ε. δηλαδή το NACE αναθ. 1.1.

- **Επαγγέλματα:** Το “Διεθνές Σύστημα Ταξινόμησης Επαγγελμάτων 1988 (ISCO-88)” του Διεθνούς Γραφείου Εργασίας.

ΟΡΙΣΜΟΙ

- **Εγγεγραμμένοι Άνεργοι:** Πρόσωπα που είναι καταχωρημένα ως άνεργοι και ζητούν εργασία στα Επαρχιακά Γραφεία Εργασίας την τελευταία μέρα κάθε μήνα. Περιλαμβάνει πρόσωπα που παίρνουν επίδομα ανεργίας από το Ταμείο Κοινωνικών Ασφαλίσεων, όπως επίσης και πρόσωπα που δεν δικαιούνται επίδομα.

- **Κενές Θέσεις:** Περιλαμβάνει τρεις κατηγορίες κενών θέσεων:

- (α) Αυτές που γνωστοποιούνται από εργοδότες στα Επαρχιακά Γραφεία Εργασίας.
- (β) Κενές θέσεις που συμπληρώνονται από τα Επαρχιακά Γραφεία Εργασίας κατά τη διάρκεια του μήνα.
- (γ) Κενές θέσεις που εκκρεμούσαν στα Επαρχιακά Γραφεία Εργασίας στο τέλος κάθε μήνα.

- **Απεργία:** Είναι η διακοπή εργασίας κατόπιν εργατικής διαφοράς και περιλαμβάνει αυτές που σημειώνονται στον ιδιωτικό και ημικρατικό τομέα καθώς και τους κυβερνητικούς εργάτες. Δεν περιλαμβάνει απεργίες στην κεντρική κυβέρνηση. Τα στοιχεία αναφέρονται στις στάσεις ή απεργίες με διάρκεια τουλάχιστον 3,5 ωρών.

- **Κυβερνητικοί Υπάλληλοι:** Πρόσωπα που εργοδοτούνται από την Κυβέρνηση. Περιλαμβάνει τους μόνιμους υπαλλήλους, προσωρινό διοικητικό προσωπικό, γραφειακό και τεχνικό προσωπικό (ημερομίσθιους και με σύμβαση), εργάτες και τεχνίτες, τακτικούς και έκτακτους. Το προσωπικό αναφέρεται σε όσους

The cost-of-living allowance rose to 26,24% on basic salaries for the first half of 2011 and to 27,99% in the second half of the year.

CLASSIFICATION SYSTEMS USED

- **Economic Activities:** The European System of Classification of Economic Activities NACE Rev. 2. In a few tables the previous system of economic activities of the EU namely NACE Rev. 1.1 was used.

- **Occupations:** The International Labour Office (ILO) system “International Standard Classification of Occupations 1988 (ISCO-88)”.

DEFINITIONS OF TERMS USED

- **Registered Unemployed:** Persons registered as unemployed and looking for work at the District Labour Offices on the last day of each month. It includes those persons who receive unemployment benefit from the Social Insurance Fund as well as those not entitled to any benefit.

- **Vacancies:** It includes three categories of vacancies:

- (a) Those notified by employers to the District Labour Offices.
- (b) Vacancies filled (placements) by the District Labour Offices during the month of reference.
- (c) Vacancies outstanding at the District Labour Offices at the end of each month.

- **Strike:** It is the termination of work after a work dispute and it includes those that occur in the private and semi-public sector as well as the government labourers and craftsmen. It does not include strikes in the central government. The data refer to stoppages or strikes with duration of at least 3,5 hours.

- **Government labour force:** Civilians employed by the Government. It includes permanent and regular employees, casual administrative, clerical and technical employees (daily-paid and on contract), workers and craftsmen both regular and casual. The permanent and regular staff includes those who worked even for a day.

εργάστηκαν έστω και για μια μέρα. Δεν περιλαμβάνεται στρατιωτικό προσωπικό.

- **Επικερδώς Απασχολούμενος Πληθυσμός:** Ο ισοδύναμος αριθμός πλήρως απασχολουμένων προσώπων που εργάζονται στην ή για την επιχείρηση περιλαμβανομένων των ιδιοκτητών και συνεταιρών, μέλη της οικογένειας που εργάζονται χωρίς μισθό, πρόσωπα που εργάστηκαν για μερική περίοδο καθώς και πρόσωπα που είναι με άδεια επί πληρωμή (όπως άδεια ασθένειας ή άδεια ανάπαυσης). Δεν περιλαμβάνονται οι στρατιώτες που υπηρετούν τη θητεία τους.

- **Οικονομικά Ενεργός Πληθυσμός:** Ο συνολικός αριθμός των επικερδώς απασχολουμένων, οι Κύπριοι που εργάζονται στις Βρετανικές βάσεις, οι άνεργοι και οι στρατιώτες που υπηρετούν τη θητεία τους.

- **Απολαβές:** Οι συνολικές ακαθάριστες εβδομαδιαίες/μηνιαίες απολαβές (κανονικές και υπερωρίες) για τις πραγματικές ώρες εργασίας, συμπεριλαμβανομένων των υπερωριών.

- **Αριθμητικός Μέσος Όρος Απολαβών:** Το αποτέλεσμα της διαίρεσης του αθροίσματος όλων των ξεχωριστών απολαβών με το συνολικό αριθμό των εργαζομένων.

- **Διάμεσες Απολαβές:** Οι απολαβές κάτω από τις οποίες αμείβεται το 50% των εργοδοτούμενων.

- **Χάσμα Απολαβών:** Η διαφορά των μέσων απολαβών μεταξύ ανδρών και γυναικών ως ποσοστό του μέσου μισθού των ανδρών.

ΠΗΓΕΣ ΤΩΝ ΣΤΟΙΧΕΙΩΝ

- **Απασχόληση:** Βασίζεται στην έρευνα Απασχολήσεως που διεξάγεται κάθε τρίμηνο με τηλεφωνικές συνεντεύξεις.

- **Εργατικό Δυναμικό της Κυβέρνησης:** Τα στοιχεία λαμβάνονται από το Γενικό Λογιστήριο.

- **Ποσοστό ανεργίας:** Ποσοστό ανεργίας και συνολικός αριθμός ανέργων από την Έρευνα Εργατικού Δυναμικού.

- **Εγγεγραμμένοι Άνεργοι:** Βασίζονται σε μηνιαίες αναφορές των Επαρχιακών Γραφείων Εργασίας (Ε.Γ.Ε.).

Military personnel are not included.

- **Gainfully employed population:** The full-time equivalent number of persons who work in or for the establishment including proprietors and working partners, unpaid family workers and persons on short-term or paid leave (such as sick leave, casual leave or paid vacation); persons in military service are excluded.

- **Economically active population:** The total gainfully employed persons, Cypriots working in the British Bases, the unemployed and persons in the National Guard.

- **Earnings:** The total gross weekly/monthly earnings (normal plus overtime earnings) for actual hours worked, including overtime.

- **Mean earnings:** This is obtained by dividing the sum of all the individual earnings by the total number of employees.

- **Median earnings:** This is the central earnings, which divides the distribution into two equal parts, i.e., an equal number of employees lie on either side of the Median earnings.

- **Gender Earnings:** The difference in the mean earnings between men and women as a percentage of the mean earnings of men.

SOURCES OF DATA

- **Employment:** Data are based on the Employment Survey which is a continuous quarterly survey carried out by telephone.

- **Government Employment:** Data are taken from the Government Treasury.

- **Unemployment rate:** Unemployment rate and total number of unemployed are based on the Labour Force Survey.

- **Registered Unemployed:** They are based on monthly returns from the District Labour Offices (D.L.O.s).

- **Κενές Θέσεις:** Αυτές που γνωστοποιούνται από τους εργοδότες στα Ε.Γ.Ε.

- **Τοποθετήσεις σε εργασία:** Οι τοποθετήσεις που έγιναν μέσω των Ε.Γ.Ε.

- **Απεργίες, Εργατικά Ατυχήματα και Κοινωνικές Ασφαλίσεις:** Η πηγή είναι η Ετήσια Έκθεση του Υπουργείου Εργασίας και Κοινωνικών Ασφαλίσεων. Για τα ατυχήματα από το 2002 και μετά η πηγή είναι το Τμήμα Επιθεώρησης Εργασίας.

- **Απολαβές:** Από στοιχεία που λαμβάνονται από το Υπουργείο Εργασίας και Κοινωνικών Ασφαλίσεων.

ΠΕΡΙΟΔΟΙ ΑΝΑΦΟΡΑΣ ΤΩΝ ΣΤΟΙΧΕΙΩΝ

- **Εγγεγραμμένοι Άνεργοι:** Αναφέρεται σ' αυτούς που είναι καταχωρημένοι ως άνεργοι στα Επαρχιακά Γραφεία Εργασίας την τελευταία μέρα του μήνα.

- **Τοποθετήσεις σε εργασία και Κενές Θέσεις:** Αναφέρονται στο μήνα κατά τον οποίο συνέβη το γεγονός.

- **Απεργίες και Εργατικά Ατυχήματα:** Αναφέρονται στο χρόνο κατά τον οποίο έγινε το γεγονός.

- **Απολαβές:** Αναφέρονται στις μηνιαίες απολαβές για το έτος αναφοράς. Οι ακαθάριστες απολαβές των υπαλλήλων λαμβάνονται υπόψη με τις ακόλουθες εξαιρέσεις:

- Άτομα που εργοδοτούνται σε ιδιωτικά νοικοκυριά και ετερόδικους οργανισμούς
- Άτομα που έχουν δηλώσει απολαβές πιο κάτω από το 50% του εκάστοτε κατώτατου μισθού εκτός από άτομα τα οποία δραστηριοποιούνται στον κλάδο της «φυτικής και ζωικής παραγωγής» όπου εξαιρούνται τα άτομα που έχουν δηλώσει κάτω από €400 ως απολαβές
- Άτομα που εργάζονται στο εξωτερικό

ΣΥΝΑΛΛΑΓΜΑΤΙΚΗ ΜΟΝΑΔΑ

Ευρώ (€1 = 100 σεντ)

- **Vacancies notified:** The number of vacancies notified by employers to the D.L.O.s.

- **Placements:** Placements effected by the D.L.O.s.

- **Work Stoppages, Occupational Accidents and Social Insurance:** The source is the Annual Report of the Ministry of Labour and Social Insurance. For the occupational accidents the source since 2002 is the Department of Labour Inspection.

- **Earnings:** From data taken from the Ministry of Labour and Social Insurance.

REFERENCE PERIODS OF THE DATA

- **Registered Unemployed:** It refers to those who are on the unemployment register on the last day of the month at the District Labour Offices.

- **Placements and Vacancies Notified:** They refer to the month during which the incidence occurred.

- **Work Stoppages and Occupational Accidents:** They refer to the year during which the incidence occurred.

- **Earnings:** They refer to monthly earnings for the reference year. The gross earnings of employees are taken into account with the following exceptions:

- Persons employed in households and in extraterritorial organizations and bodies
- Persons who report a gross salary less than 50% of the minimum salary according to each yearly decree, except persons employed in the sector of "crop and animal production" where employees who report less than €400 as earnings are excepted
- Persons who work abroad

CURRENCY UNIT

Euro (€1 = 100 cents)

ΜΕΡΟΣ Α: ΑΠΑΣΧΟΛΗΣΗ

PART A: EMPLOYMENT

**ΠΙΝΑΚΑΣ 1. ΟΙΚΟΝΟΜΙΚΑ ΕΝΕΡΓΟΣ ΚΑΙ ΕΠΙΚΕΡΔΩΣ ΑΠΑΣΧΟΛΟΥΜΕΝΟΣ ΠΛΗΘΥΣΜΟΣ
ΤΗΣ ΚΥΠΡΟΥ, 1981 - 2011**

**TABLE 1. ECONOMICALLY ACTIVE AND GAINFULLY EMPLOYED POPULATION
OF CYPRUS, 1981 - 2011**

(Χιλιάδες-Thousand)

Έτος Year	Οικονομικά Ενεργός Πληθυσμός Economically Active Population	% του Οικονομικά Ενεργού Πληθυσμού στο Συνολικό Πληθυσμό % of Economically Active to Total Population	Επικερδώς Απασχολού- μενος Πληθυσμός Gainfully Employed Population	Άλλος Επικερδώς Απασχολού- μενος Πληθυσμός Other Gainfully Employed Population	Άνεργοι Unemployed	Άλλος Οικονομικά Ενεργός Πληθυσμός Other Economically Active Population
1981	226,9	44,1	194,1	4,2	5,9	22,7
1982	230,3	44,2	197,4	4,2	6,4	22,3
1983	235,9	44,7	202,4	4,1	7,8	21,6
1984	242,3	45,3	210,0	4,1	8,0	20,2
1985	249,1	46,0	217,8	4,0	8,3	19,0
1986	251,6	46,0	220,1	4,0	9,2	18,3
1987	257,2	46,5	226,9	4,0	8,7	17,6
1988	265,7	47,5	237,5	3,9	7,4	16,9
1989	273,2	48,1	246,7	3,9	6,2	16,4
1990	276,0	47,6	253,4	3,8	5,1	13,7
1991	278,4	46,8	254,2	3,8	8,3	12,1
1992	285,6	46,8	265,6	3,7	5,2	11,1
1993	286,7	45,8	265,3	3,4	7,6	10,4
1994	294,3	46,1	272,8	3,2	8,0	10,3
1995	304,9	46,9	286,6	3,1	7,9	7,3
1996	308,2	46,6	288,1	3,1	9,4	7,6
1997	312,4	46,6	290,9	3,0	10,4	8,1
1998	318,2	46,9	295,9	2,9	10,4	9,0
1999	326,2	47,5	302,7	2,8	11,4	9,3
2000	336,9	48,6	309,3	2,8	15,4	9,4
2001	343,4	49,0	318,1	2,8	12,8	9,7
2002	347,4	49,0	323,8	2,8	10,8	10,0
2003	357,7	49,6	331,5	2,8	14,1	9,3
2004	370,6	50,3	342,1	2,8	16,7	9,0
2005	380,6	50,2	349,5	2,8	19,5	8,8
2006	385,9	50,0	358,0	2,8	17,0	8,1
2007	394,7	50,1	368,0	2,8	15,4	8,5
2008	403,8	50,6	378,1	2,8	14,5	8,4
2009	407,7	51,0	375,4	2,8	21,3	8,2
2010	412,1	51,2	376,1	2,7	25,4	7,8
2011	420,2	52,2	378,3	2,5	31,5	7,9

- Σημ.: 1. Μέχρι το 1999, ο αριθμός των άνεργων αναφέρεται στους εγγεγραμμένους άνεργους και από το 2000 και μετά στον αριθμό των άνεργων, όπως αυτοί υπολογίζονται από την Έρευνα Εργατικού Δυναμικού
 2. Η κατηγορία "Άλλος Επικερδώς Απασχολούμενος Πληθυσμός" περιλαμβάνει Κυπρίους που εργάζονται στις Βρετανικές Βάσεις, ΝΑΑΦΙ και ΟΥΝΦΙΚΥΠ. Η κατηγορία " Άλλος Οικονομικά Ενεργός Πληθυσμός" περιλαμβάνει μεταξύ άλλων τους Κυπρίους που εργάζονταν προσωρινά στο εξωτερικό μετά την Τουρκική εισβολή τον Ιούλιο/Αύγουστο του 1974. Από το 1995 όμως δεν περιλαμβάνονται στο εργατικό δυναμικό οι Κύπριοι που εργάζονται στο εξωτερικό.
 3. Τα στοιχεία για το 2011 είναι προκαταρκτικά

- Notes: 1. Until 1999, the number of unemployed refers to the registered unemployed and from 2000 onwards to the number of unemployed, as they are calculated in the Labour Force Survey
 2. Other gainfully employed population includes Cypriots working in the U.K. military authorities, NAAFI and UNFICYP. Other economically active population includes, inter-alia, Cypriots working temporarily abroad after the Turkish invasion in July/August 1974. As from 1995, however, Cypriots working abroad are not included in the labour force.
 3. The data for 2011 is provisional

ΠΙΝΑΚΑΣ 2. ΕΠΙΚΕΡΑΩΣ ΑΠΑΣΧΟΛΟΥΜΕΝΟΣ ΠΛΗΘΥΣΜΟΣ ΚΑΤΑ ΕΥΡΥ ΤΟΜΕΑ, 1981 - 2011

TABLE 2. GAINFULLY EMPLOYED POPULATION BY BROAD SECTOR, 1981 - 2011

Έτος Year	Τομέας (χιλιάδες πρόσωπα) Broad Sector (thousand persons)				Ποσοστά Percentages			
	Σύνολο Επικερδώς Απασχο- λούμενου Πληθυσμού	Πρωτο- γενής	Δευτε- ρογενής	Τριτο- γενής	Σύνολο Επικερδώς Απασχο- λούμενου Πληθυσμού	Πρωτο- γενής	Δευτε- ρογενής	Τριτο- γενής
	Total Gainfully Employed	Primary	Secondary	Tertiary	Total Gainfully Employed	Primary	Secondary	Tertiary
1981	194,1	38,6	64,1	91,4	100,0	19,9	33,0	47,1
1982	197,4	37,6	64,3	95,5	100,0	19,0	32,6	48,4
1983	202,4	37,3	64,5	100,6	100,0	18,4	31,9	49,7
1984	210,0	37,7	66,5	105,8	100,0	17,9	31,7	50,4
1985	217,8	37,3	67,7	112,8	100,0	17,1	31,1	51,8
1986	220,1	36,4	67,0	116,7	100,0	16,5	30,5	53,0
1987	226,9	36,6	68,6	121,7	100,0	16,1	30,3	53,6
1988	237,5	36,7	70,6	130,2	100,0	15,4	29,8	54,8
1989	246,7	36,6	71,7	138,4	100,0	14,8	29,1	56,1
1990	253,4	35,5	73,0	144,9	100,0	14,0	28,8	57,2
1991	254,2	32,8	73,9	147,5	100,0	12,9	29,1	58,0
1992	265,6	33,0	75,0	157,6	100,0	12,4	28,2	59,4
1993	265,3	32,2	71,3	161,8	100,0	12,1	26,9	61,0
1994	272,8	30,8	70,7	171,3	100,0	11,3	25,9	62,8
1995	286,6	32,7	73,1	180,8	100,0	11,4	25,5	63,1
1996	288,1	31,9	70,9	185,3	100,0	11,1	24,6	64,3
1997	290,9	31,5	69,1	190,3	100,0	10,8	23,8	65,4
1998	295,9	32,5	67,2	196,2	100,0	11,0	22,7	66,3
1999	302,7	33,6	65,7	203,4	100,0	11,1	21,7	67,2
2000	309,3	33,1	64,7	211,5	100,0	10,7	21,4	67,9
2001	318,1	32,5	64,7	220,9	100,0	10,2	20,8	69,0
2002	323,8	32,0	65,7	226,1	100,0	9,9	20,8	69,3
2003	331,5	32,9	67,9	230,7	100,0	9,9	21,0	69,1
2004	342,1	32,8	70,1	239,2	100,0	9,6	21,0	69,4
2005	349,5	31,0	73,5	245,0	100,0	8,8	21,1	70,1
2006	358,0	29,5	75,5	253,0	100,0	8,2	21,1	70,7
2007	368,0	28,2	78,3	261,5	100,0	7,7	21,3	71,0
2008	378,1	27,2	79,9	271,0	100,0	7,2	21,1	71,7
2009	375,4	28,0	77,2	270,2	100,0	7,5	20,5	72,0
2010	376,1	28,6	74,0	273,5	100,0	7,6	19,7	72,7
2011	378,3	28,5	70,8	279,0	100,0	7,5	18,7	73,8

- Σημ.: 1. Ο πρωτογενής τομέας περιλαμβάνει τη Γεωργία, τα Δάση, την Αλιεία, τα Μεταλλεία, και τα Λατομεία.
 2. Ο δευτερογενής τομέας περιλαμβάνει τη Μεταποίηση, τον Ηλεκτρισμό, το Υγραέριο, το Νερό και τις Κατασκευές.
 3. Ο τριτογενής τομέας περιλαμβάνει το Εμπόριο, τα Εστιατόρια και Ξενοδοχεία, τις Μεταφορές, Αποθηκείσεις και Επικοινωνίες, τους Οικονομικούς Οργανισμούς, τις Ασφάλειες, τις Κτηματικές και Επαγγελματικές Υπηρεσίες και τις Κοινοτικές, Κοινωνικές και Προσωπικές Υπηρεσίες.

- Notes : 1. The Primary sector consists of Agriculture, Forestry and Fishing, Mining and Quarrying.
 2. The Secondary sector consists of Manufacturing, Electricity, Gas and Water and Construction.
 3. The Tertiary sector consists of Trade, Restaurants and Hotels, Transport, Storage and Communication, Financing, Insurance, Real Estate and Business Services and Community, Social and Personal Services.

ΠΙΝΑΚΑΣ 3. ΕΠΙΚΕΡΑΩΣ ΑΠΑΣΧΟΛΟΥΜΕΝΟΣ ΚΑΙ ΟΙΚΟΝΟΜΙΚΑ ΕΝΕΡΓΟΣ ΠΛΗΘΥΣΜΟΣ ΚΑΤΑ ΤΟΜΕΑ ΟΙΚΟΝΟΜΙΚΗΣ ΔΡΑΣΤΗΡΙΟΤΗΤΑΣ, 2004 - 2011
TABLE 3. GAINFULLY EMPLOYED AND ECONOMICALLY ACTIVE POPULATION BY SECTION OF ECONOMIC ACTIVITY, 2004 - 2011

NACE Αναθ.2	Οικονομική Δραστηριότητα	Αριθμός Εργαζομένων Employed Persons							Economic Activity	NACE Rev.2	
		2004	2005	2006	2007	2008	2009	2010			2011
A.	Γεωργία, Δασοκομία και Αλιεία	32,2	30,4	29,0	27,6	26,6	27,3	27,9	27,8	Agriculture, Forestry and Fishing	A.
B.	Ορυχεία και Λατομεία	0,6	0,5	0,5	0,6	0,7	0,7	0,7	0,7	Mining and Quarrying	B.
C.	Μεταποίηση	34,8	34,6	34,9	35,3	35,7	34,9	33,8	32,4	Manufacturing	C.
D.	Παροχή Ηλεκτρικού Ρεύματος, Φυσικού Αερίου, Ατμού και Κλιματισμού	1,3	1,4	1,4	1,4	1,4	1,5	1,6	1,5	Electricity, Gas, Steam and Air Conditioning Supply	D.
E.	Παροχή Νερού, Επεξεργασία Λυμάτων, Διαχείριση Αποβλήτων και Δραστηριότητες Εξυγίανσης	1,8	1,9	2,0	2,1	2,2	2,2	2,3	2,4	Water Supply, Sewerage, Waste Management and Remediation Activities	E.
F.	Κατασκευές	34,1	35,7	37,3	39,5	40,5	38,6	36,3	34,5	Construction	F.
G.	Χονδρικό και Λιανικό Εμπόριο, Επισκευή Μηχανοκίνητων Οχημάτων και Μοτοσικλετών	60,1	61,8	63,8	66,4	69,2	66,9	66,4	66,3	Wholesale and Retail Trade, Repair of Motor Vehicles and Motorcycles	G.
H.	Μεταφορά και Αποθήκευση	17,4	18,0	18,1	18,4	18,1	17,1	16,9	16,6	Transportation and Storage	H.
I.	Δραστηριότητες Υπηρεσιών Παροχής Καταλύματος και Υπηρεσιών Εστίασης	34,4	35,0	36,0	36,8	37,0	34,8	34,6	35,7	Accommodation and Food Service Activities	I.
J.	Ενημέρωση και Επικοινωνία	7,7	8,1	8,2	8,5	8,8	8,9	8,8	9,1	Information and Communication	J.
K.	Χρηματοπιστωτικές και Ασφαλιστικές Δραστηριότητες	15,5	15,6	16,0	16,7	17,1	17,3	17,6	18,1	Financial and Insurance Activities	K.
L.	Διαχείριση Ακίνητης Περιουσίας	1,3	1,4	1,5	1,6	1,7	1,6	1,5	1,5	Real Estate Activities	L.
M.	Επαγγελματικές, Επιστημονικές και Τεχνικές Δραστηριότητες	12,4	12,8	13,8	14,9	15,4	15,6	16,4	17,2	Professional Scientific and Technical Activities	M.

(συν.-cont'd)

ΠΙΝΑΚΑΣ 3(συν.). ΕΠΙΚΕΡΑΣΩΣ ΑΠΑΣΧΟΛΟΥΜΕΝΟΣ ΚΑΙ ΟΙΚΟΝΟΜΙΚΑ ΕΝΕΡΓΟΣ ΠΛΗΘΥΣΜΟΣ ΚΑΤΑ ΤΟΜΕΑ ΟΙΚΟΝΟΜΙΚΗΣ ΔΡΑΣΤΗΡΙΟΤΗΤΑΣ, 2004 - 2011
 TABLE 3(cont'd). GAINFULLY EMPLOYED AND ECONOMICALLY ACTIVE POPULATION BY SECTION OF ECONOMIC ACTIVITY, 2004 - 2011

NACE Αναθ.2	Οικονομική Δραστηριότητα	Αριθμός Εργαζομένων Employed Persons							Economic Activity	NACE Rev.2
		2004	2005	2006	2007	2008	2009	2010		
N.	Διοικητικές και Υποστηρικτικές Δραστηριότητες	5,8	6,0	6,1	6,3	6,4	6,3	6,1	6,2	N.
O.	Δημόσια Διοίκηση και Άμυνα, Υποχρεωτική Κοινωνική Ασφάλιση	24,6	25,9	26,5	26,7	27,8	28,6	29,0	29,4	O.
P.	Εκπαίδευση	18,5	18,8	19,4	19,9	20,6	21,8	22,4	23,2	P.
Q.	Δραστηριότητες σχετικές με την Ανθρώπινη Υγεία και την Κοινωνική Μείριμνα	12,9	13,3	13,8	14,2	14,8	15,1	15,3	15,7	Q.
R.	Τέχνες, Διασκέδαση και Ψυχαγωγία	4,8	4,7	4,7	4,8	4,8	4,6	4,8	5,0	R.
S.	Άλλες Δραστηριότητες Παροχής Υπηρεσιών	7,6	7,8	8,3	8,8	9,3	9,0	8,9	8,8	S.
T.	Δραστηριότητες Νοικοκυριών ως εργοδοτών	14,3	15,8	16,7	17,5	20,0	22,6	24,8	26,2	T.
ΣΥΝΟΛΟ		342,1	349,5	358,0	368,0	378,1	375,4	376,1	378,3	TOTAL

(Χιλιάδες-Thousand)

ΠΙΝΑΚΑΣ 4. ΑΠΑΣΧΟΛΗΣΗ ΚΑΤΑ ΟΙΚΟΝΟΜΙΚΗ ΔΡΑΣΤΗΡΙΟΤΗΤΑ ΚΑΙ ΤΡΙΜΗΝΟ, 2009 - 2011
TABLE 4. EMPLOYMENT BY ECONOMIC ACTIVITY AND QUARTER, 2009 - 2011

NACE Αναθ.2	Οικονομική Δραστηριότητα	2009				2010				2011				Economic Activity	NACE Rev.2			
		1ο Τρίμηνο 1st Quar.	2ο Τρίμηνο 2nd Quar.	3ο Τρίμηνο 3rd Quar.	4ο Τρίμηνο 4th Quar.	Μέσος Όρος Year Average	1ο Τρίμηνο 1st Quar.	2ο Τρίμηνο 2nd Quar.	3ο Τρίμηνο 3rd Quar.	4ο Τρίμηνο 4th Quar.	Μέσος Όρος Year Average	1ο Τρίμηνο 1st Quar.	2ο Τρίμηνο 2nd Quar.			3ο Τρίμηνο 3rd Quar.	4ο Τρίμηνο 4th Quar.	Μέσος Όρος Year Average
		A.	Γεωργία, Δασοκομία και Αλιεία	25,8	26,2	28,7	28,5	27,3	26,4	26,9	29,3	28,9	27,9			26,3	26,8	29,3
B.	Ορυχεία και Λατομεία	0,7	0,7	0,7	0,7	0,7	0,7	0,7	0,7	0,7	0,7	0,7	0,7	0,7	0,8	0,7	B. Mining and Quarrying	B.
C.	Μεταποίηση	35,8	35,0	34,7	34,2	34,9	34,1	33,8	33,9	33,6	33,8	33,2	32,6	32,3	31,5	32,4	C. Manufacturing	C.
D.	Παροχή Ηλεκτρικού Ρεύματος, Φυσικού Αερίου, Ατμού και Κλιματισμού	1,5	1,5	1,5	1,5	1,5	1,6	1,6	1,6	1,6	1,6	1,6	1,6	1,5	1,5	1,5	D. Electricity, Gas, Steam and Air Conditioning Supply	D.
E.	Παροχή Νερού, Επεξεργασία Λυμάτων, Διαχείριση Αποβλήτων και Δραστηριότητες Εξυγίανσης	2,2	2,2	2,2	2,3	2,2	2,3	2,4	2,3	2,4	2,3	2,3	2,4	2,4	2,4	2,4	E. Water Supply, Sewerage, Waste Management and Remediation Activities	E.
F.	Κατασκευές	39,9	39,2	38,2	37,0	38,6	36,7	36,8	36,3	35,4	36,3	35,3	35,0	34,5	33,2	34,5	F. Construction	F.
G.	Χονδρικό και Λιανικό Εμπόριο, Επισκευή Μηχανοκίνητων Οχημάτων και Μοτοσικλετών	68,3	67,1	66,4	66,0	66,9	65,9	66,3	66,7	66,9	66,4	66,8	66,8	66,5	65,2	66,3	G. Wholesale and Retail Trade, Repair of Motor Vehicles and Motorcycles	G.
H.	Μεταφορά και Αποθήκευση	15,5	17,6	18,3	16,9	17,1	15,7	17,4	18,0	16,6	16,9	15,7	17,0	17,3	16,2	16,6	H. Transportation and Storage	H.
I.	Δραστηριότητες Υπηρεσιών Παροχής Καταλόματος και Υπηρεσιών Εστίασης	31,5	37,5	39,8	30,4	34,8	30,0	36,8	39,0	32,5	34,6	30,5	37,9	40,5	33,8	35,7	I. Accommodation and Food Service Activities	I.
J.	Ενημέρωση και Επικοινωνία	8,9	8,8	8,9	8,9	8,9	8,7	8,7	8,8	9,2	8,8	9,1	9,1	9,1	9,1	9,1	J. Information and Communication	J.
K.	Χρηματοπιστωτικές και Ασφαλιστικές Δραστηριότητες	17,2	17,2	17,3	17,4	17,3	17,4	17,4	17,6	17,9	17,6	17,9	18,1	18,1	18,1	18,1	K. Financial and Insurance Activities	K.
L.	Διαχείριση Ακίνητης Περιουσίας	1,6	1,7	1,7	1,6	1,6	1,5	1,5	1,5	1,5	1,5	1,5	1,5	1,5	1,5	1,5	L. Real Estate Activities	L.
M.	Επαγγελματικές, Επιστημονικές και Τεχνικές Δραστηριότητες	15,4	15,5	15,6	15,9	15,6	16,0	16,3	16,5	16,7	16,4	16,8	17,1	17,2	17,7	17,2	M. Professional Scientific and Technical Activities	M.

(συν.-cont'd)

ΠΙΝΑΚΑΣ 4(συν.). ΑΠΑΣΧΟΛΗΣΗ ΚΑΤΑ ΟΙΚΟΝΟΜΙΚΗ ΔΡΑΣΤΗΡΙΟΤΗΤΑ ΚΑΙ ΤΡΙΜΗΝΟ, 2009 - 2011

TABLE 4(cont'd). EMPLOYMENT BY ECONOMIC ACTIVITY AND QUARTER, 2009 - 2011

NACE Αναθ.2	Οικονομική Δραστηριότητα	2009				2010				2011				Economic Activity	NACE Rev.2			
		1ο Τριμή- μηνο 1st Quar.	2ο Τριμή- μηνο 2nd Quar.	3ο Τριμή- μηνο 3rd Quar.	4ο Τριμή- μηνο 4th Quar.	Μέσος Όρος Year Average	1ο Τριμή- μηνο 1st Quar.	2ο Τριμή- μηνο 2nd Quar.	3ο Τριμή- μηνο 3rd Quar.	4ο Τριμή- μηνο 4th Quar.	Μέσος Όρος Year Average	1ο Τριμή- μηνο 1st Quar.	2ο Τριμή- μηνο 2nd Quar.			3ο Τριμή- μηνο 3rd Quar.	4ο Τριμή- μηνο 4th Quar.	Μέσος Όρος Year Average
		6,1	6,3	6,5	6,1	6,3	6,0	6,1	6,4	6,0	6,1	6,1	5,9			6,1	6,4	6,1
28,1	28,6	28,7	28,9	28,6	28,6	29,3	28,5	29,2	29,0	29,0	29,0	29,6	28,8	29,9	29,4	29,4	29,4	
22,1	22,2	20,4	22,8	21,8	22,7	22,9	20,9	23,3	22,4	23,4	23,7	21,8	23,9	23,2	23,2	23,2	23,2	
14,9	15,0	15,2	15,3	15,1	15,2	15,2	15,3	15,3	15,3	15,5	15,7	15,7	15,7	15,7	15,7	15,7	15,7	
4,7	4,5	4,6	4,7	4,6	4,8	4,7	4,8	4,9	4,8	5,0	4,8	5,0	5,1	5,1	5,0	5,0	5,0	
8,9	9,0	9,1	9,0	9,0	8,8	8,9	9,0	8,9	8,9	8,8	8,8	8,8	8,7	8,8	8,8	8,8	8,8	
21,5	22,4	23,0	23,6	22,6	24,1	24,6	25,2	25,4	24,8	26,3	26,4	26,2	25,9	26,2	26,2	26,2	26,2	
370,4	378,1	381,5	371,7	375,4	367,2	378,1	382,1	376,7	376,1	371,6	381,7	383,5	375,3	378,3	378,3	378,3	378,3	
	ΣΥΝΟΛΟ																	

ΠΙΝΑΚΑΣ 5. ΑΠΑΣΧΟΛΗΣΗ ΚΑΤΑ ΟΙΚΟΝΟΜΙΚΗ ΔΡΑΣΤΗΡΙΟΤΗΤΑ ΚΑΙ ΦΥΛΟ, 2008 - 2011
TABLE 5. EMPLOYMENT BY ECONOMIC ACTIVITY AND SEX, 2008 - 2011

NACE Αριθ. 2 NACE Rev. 2	Οικονομική Δραστηριότητα Economic Activity	2008			2009			2010			2011		
		Μέσος όρος Έτους Year Average	Μέσος όρος Έτους Year Average	Μέσος όρος Έτους Year Average	Μέσος όρος Έτους Year Average	Μέσος όρος Έτους Year Average	Μέσος όρος Έτους Year Average	Μέσος όρος Έτους Year Average	Μέσος όρος Έτους Year Average	Μέσος όρος Έτους Year Average	Μέσος όρος Έτους Year Average	Μέσος όρος Έτους Year Average	
		Σύνολο Total	Άνδρες Males	Γυναίκες Females	Σύνολο Total	Άνδρες Males	Γυναίκες Females	Σύνολο Total	Άνδρες Males	Γυναίκες Females	Σύνολο Total	Άνδρες Males	Γυναίκες Females
A.	ΣΥΝΟΛΟ - TOTAL Γεωργία, Δασοκομία και Αλιεία Agriculture, Forestry and Fishing	382.852	212.218	170.634	381.265	210.237	171.028	395.223	208.753	186.470	398.214	208.841	189.373
B.	Ορυχεία και Λατομεία Mining and Quarrying	16.199	11.591	4.609	15.020	9.746	5.273	15.000	10.267	4.732	15.245	10.664	4.581
C.	Μεταποίηση Manufacturing	499	426	73	715	567	147	642	553	89	876	876	0
D.	Παροχή Ηλεκτρικού Ρεύματος, Φυσικού Αερίου, Ατμού και Κλιματισμού Electricity, Gas, Steam and Air Conditioning Supply	37.011	24.910	12.100	34.776	23.185	11.590	32.868	20.503	12.365	31.010	19.545	11.466
E.	Παροχή Νερού, Επεξεργασία Λυμάτων, Διαχείριση Αποβλήτων και Δραστηριότητες Εξυγίανσης Water Supply, Sewerage, Waste Management and Remediation Activities	2.613	2.154	458	3.290	2.457	832	1.534	1.257	277	1.493	1.074	419
F.	Κατασκευές Construction	1.892	1.724	168	1.395	1.175	220	2.074	1.828	246	3.891	3.374	517
G.	Χονδρικό και Λιανικό Εμπόριο, Επισκευή Μηχανοκίνητων Οχημάτων και Μοτοσικλετών Wholesale and Retail Trade, Repair of Motor Vehicles and Motorcycles	46.217	42.430	3.787	44.258	40.423	3.834	43.518	38.998	4.520	45.948	42.007	3.941
H.	Μεταφορά και Αποθήκευση Transportation and Storage	68.857	38.312	30.545	71.812	40.799	31.012	75.445	41.174	34.271	74.400	39.500	34.900
I.	Δραστηριότητες Υπηρεσιών Παροχής Καταλύματος και Υπηρεσιών Εστίασης Accommodation and Food Service Activities	14.725	9.812	4.913	16.404	11.467	4.937	16.003	11.277	4.726	14.633	10.154	4.479
J.	Ενημέρωση και Επικοινωνία Information and Communication	25.739	12.487	13.253	27.882	13.875	14.007	28.668	13.638	15.030	27.630	13.261	14.369
K.	Χρηματοπιστωτικές και Ασφαλιστικές Δραστηριότητες Financial and Insurance Activities	9.178	6.080	3.098	8.302	5.507	2.795	8.352	5.294	3.058	10.017	6.194	3.823
		19.568	8.499	11.069	18.898	8.312	10.586	20.128	8.152	11.975	20.475	8.370	12.104

(συν.-cont'd)

ΠΙΝΑΚΑΣ 5(συν). ΑΠΑΣΧΟΛΗΣΗ ΚΑΤΑ ΟΙΚΟΝΟΜΙΚΗ ΔΡΑΣΤΗΡΙΟΤΗΤΑ ΚΑΙ ΦΥΛΟ, 2008 - 2011
TABLE 5(cont'd). EMPLOYMENT BY ECONOMIC ACTIVITY AND SEX, 2008 - 2011

NACE Αναθ. 2 NACE Rev. 2	2008			2009			2010			2011		
	Μέσος όρος Έτους Year Average			Μέσος όρος Έτους Year Average			Μέσος όρος Έτους Year Average			Μέσος όρος Έτους Year Average		
	Σύνολο Total	Ανδρες Males	Γυναίκες Females	Σύνολο Total	Ανδρες Males	Γυναίκες Females	Σύνολο Total	Ανδρες Males	Γυναίκες Females	Σύνολο Total	Ανδρες Males	Γυναίκες Females
L.	2.820	1.773	1.047	2.355	1.343	1.011	2.074	1.083	991	1.579	1.009	570
M.	19.933	7.509	12.424	19.705	7.779	11.926	22.109	9.023	13.086	23.235	9.214	14.022
N.	9.718	4.173	5.545	11.412	4.509	6.903	9.932	4.298	5.634	8.788	4.117	4.671
O.	30.570	18.648	11.922	28.961	17.630	11.331	29.272	17.951	11.321	27.777	16.435	11.342
P.	27.140	7.429	19.711	25.183	6.826	18.357	28.539	7.788	20.751	31.620	8.025	23.595
Q.	15.677	5.208	10.469	16.159	5.092	11.067	17.071	5.078	11.993	15.765	3.764	12.001
R.	4.290	2.954	1.337	5.350	3.774	1.576	7.258	4.487	2.771	7.659	4.850	2.809
S.	10.671	3.765	6.905	10.309	3.718	6.591	10.726	4.286	6.440	11.422	4.615	6.807
T.	16.919	269	16.650	16.803	266	16.537	22.029	581	22.448	23.091	566	22.525
U.	2.615	2.064	551	2.276	1.783	494	1.982	1.236	747	1.661	1.229	432

Πηγή: Έρευνα Εργατικού Δυναμικού. Τα στοιχεία για το 2010 και 2011 έχουν αναθεωρηθεί με βάση τα αποτελέσματα της Απογραφής Πληθυσμού του 2011.
 Source: Labour Force Survey. The figures for 2010 and 2011 have been revised on the basis of the results of the Census of Population of 2011.

ΠΙΝΑΚΑΣ 6. ΑΠΑΣΧΟΛΗΣΗ ΚΑΤΑ ΕΠΑΓΓΕΛΜΑΤΙΚΗ ΥΠΟΣΤΑΣΗ ΕΡΓΑΖΟΜΕΝΩΝ ΚΑΙ ΟΙΚΟΝΟΜΙΚΗ ΔΡΑΣΤΗΡΙΟΤΗΤΑ, 2011
TABLE 6. EMPLOYMENT BY STATUS AND ECONOMIC ACTIVITY, 2011

NACE Αναθ.2	Οικονομική Δραστηριότητα	Σύνολο		Εργοδότες με υπαλλήλους		Αυτό-εργοδοτούμενοι		Μέλη της οικογ. που εργ. χωρίς μισθό		Υπάλληλοι		Economic Activity	NACE Rev.2
		000's	%	000's	%	000's	%	000's	%	000's	%		
A.	Γεωργία, Δασοκομία και Αλιεία	15,2	100,0	1,5	9,9	5,6	36,8	3,5	23,0	4,6	30,3	Agriculture, Forestry and Fishing	A.
B.	Ορυχεία και Λατομεία	0,9	100,0	0,0	0,0	0,0	0,0	0,0	0,0	0,9	100,0	Mining and Quarrying	B.
C.	Μεταποίηση	31,0	100,0	2,0	6,5	3,5	11,3	0,5	1,6	25,0	80,6	Manufacturing	C.
D.	Παροχή Ηλεκτρικού Ρεύματος, Φυσικού Αερίου, Ατμού και Κλιματισμοί	1,5	100,0	0,0	0,0	0,0	0,0	0,0	0,0	1,5	100,0	Electricity, Gas, Steam and Air Conditioning Supply	D.
E.	Παροχή Νερού, Επεξεργασία Λυμάτων, Διαχείριση Αποβλήτων και Δραστηριότητες Εξυγίανσης	3,9	100,0	0,1	2,6	0,1	2,6	0,0	0,0	3,7	94,9	Water Supply, Sewerage, Waste Management and Remediation Activities	E.
F.	Κατασκευές	45,9	100,0	3,1	6,8	6,6	14,4	0,2	0,4	36,0	78,4	Construction	F.
G.	Χονδρικό και Λιανικό Εμπόριο, Επισκευή Μηχανοκίνητων Οχημάτων και Μοτοσικλετών	74,4	100,0	4,0	5,4	9,4	12,6	1,4	1,9	59,6	80,1	Wholesale and Retail Trade, Repair of Motor Vehicles and Motorcycles	G.
H.	Μεταφορά και Αποθήκευση	14,6	100,0	0,2	1,4	1,5	10,3	0,1	0,7	12,9	88,4	Transportation and Storage	H.
I.	Δραστηριότητες Υπηρεσιών Παροχής Καταλύματος και Υπηρεσιών Εστίασης	27,6	100,0	2,1	7,6	2,0	7,2	1,1	4,0	22,5	81,5	Accommodation and Food Service Activities	I.
J.	Ενημέρωση και Επικοινωνία	10,0	100,0	0,5	5,0	0,4	4,0	0,0	0,0	9,1	91,0	Information and Communication	J.
K.	Χρηματοπιστωτικές και Ασφαλιστικές Δραστηριότητες	20,5	100,0	0,1	0,5	0,7	3,4	0,0	0,0	19,7	96,1	Financial and Insurance Activities	K.
L.	Διαχείριση Ακίνητης Περιουσίας	1,6	100,0	0,3	18,8	0,4	25,0	0,0	0,0	0,8	50,0	Real Estate Activities	L.
M.	Επαγγελματικές, Επιστημονικές και Τεχνικές Δραστηριότητες	23,2	100,0	1,8	7,8	3,4	14,7	0,2	0,9	17,8	76,7	Professional Scientific and Technical Activities	M.
N.	Διοικητικές και Υποστηρικτικές Δραστηριότητες	8,8	100,0	0,2	2,3	2,9	33,0	0,1	1,1	5,5	62,5	Administrative and Support Service Activities	N.

(cont.-cont'd)

ΠΙΝΑΚΑΣ 6(συν). ΑΠΑΣΧΟΛΗΣΗ ΚΑΤΑ ΕΠΑΓΓΕΛΜΑΤΙΚΗ ΥΠΟΣΤΑΣΗ ΕΡΓΑΖΟΜΕΝΩΝ ΚΑΙ ΟΙΚΟΝΟΜΙΚΗ ΔΡΑΣΤΗΡΙΟΤΗΤΑ, 2011
TABLE 6(cont'd). EMPLOYMENT BY STATUS AND ECONOMIC ACTIVITY, 2011

NACE Αναθ.2	Οικονομική Δραστηριότητα	Σύνολο		Εργοδότες με υπαλλήλους Employers with Employees	Αυτό-εργοδοτούμενοι Self-Employed	Μέλη της οικογ. που εργ. χωρίς μισθό Unpaid Family Workers	Υπάλληλοι Employees		Economic Activity	NACE Rev.2
		000's	%				000's	%		
O.	Δημόσια Διοίκηση και Άμυνα, Υποχρεωτική Κοινωνική Ασφάλιση	27,8	100,0	0,0	0,0	0,0	0,0	27,8	Public Administration and Defence, Compulsory Social Security	O.
P.	Εκπαίδευση	31,6	100,0	0,5	2,3	0,0	0,0	28,8	Education	P.
Q.	Δραστηριότητες σχετικές με την Ανθρώπινη Υγεία και την Κοινωνική Μέριμνα	15,8	100,0	0,7	1,4	0,0	0,0	13,7	Human Health and Social Work Activities	Q.
R.	Τέχνες, Διασκέδαση και Ψυχαγωγία	7,7	100,0	0,2	1,6	0,0	0,0	5,9	Arts, Entertainment and Recreation	R.
S.	Άλλες Δραστηριότητες Παροχής Υπηρεσιών	11,4	100,0	0,7	4,0	0,2	1,8	6,6	Other Service Activities	S.
T.	Δραστηριότητες Νοικοκυριών	23,1	100,0	0,0	0,1	0,0	0,0	23,0	Activities of Households	T.
U.	Δραστηριότητες Ετεροδικων Οργανισμών και Φορέων	1,7	100,0	0,0	0,0	0,0	0,0	1,7	Activities of Extra-territorial Organizations and Bodies	U.
	ΣΥΝΟΛΟ	398,2	100,0	18,0	45,9	7,5	1,9	326,7	TOTAL	

Πηγή: Έρευνα Εργατικού Δυναμικού. Τα στοιχεία αναφέρονται στο μέσο όρο των τεσσάρων τριμήνων του χρόνου. Τα στοιχεία για το 2011 έχουν αναθεωρηθεί με βάση τα αποτελέσματα της Απογραφής Πληθυσμού του 2011.

Source: Labour Force Survey. The data refer to the average of the four quarters of the year. The figures for 2011 have been revised on the basis of the results of the Census of Population of 2011.

ΠΙΝΑΚΑΣ 8. ΑΡΙΘΜΟΣ ΑΠΑΣΧΟΛΟΥΜΕΝΩΝ ΚΑΤΑ ΦΥΛΟ ΚΑΙ ΜΟΡΦΩΤΙΚΟ ΕΠΙΠΕΔΟ, 2007 - 2011
TABLE 8. EMPLOYED POPULATION BY SEX AND EDUCATIONAL LEVEL, 2007 - 2011

Μορφωτικό Επίπεδο	2007						2008			2009			2010			2011			Educational Level
	Αντρες Males		Γυναίκες Females		Σύνολο Total		Αντρες Males		Γυναίκες Females		Σύνολο Total		Αντρες Males		Γυναίκες Females		Σύνολο Total		
	2,8	2,3	3,2	1,9	5,1	3,2	3,2	2,7	5,9	3,2	2,7	5,9	3,2	2,7	4,8	2,5	2,3	4,8	
Χωρίς Μόρφωση	5,1	2,8	2,3	1,9	5,1	3,2	2,7	5,9	3,2	2,7	5,9	3,2	2,7	4,8	2,5	2,3	4,8	No schooling	
Στοιχειώδης (Δημοτικό)	47,9	30,3	17,5	16,1	45,3	29,2	17,7	44,8	27,1	17,7	44,6	24,9	19,6	43,7	24,9	18,8	43,7	Primary	
Γυμνάσιο (3 πρώτες τάξεις)	35,5	20,8	14,7	16,1	35,4	19,3	17,4	37,8	20,5	17,4	39,5	20,0	19,5	36,2	19,1	17,2	36,2	Lower Secondary	
Λύκειο/Τεχνική/ Επαγγελματική Εκπαίδευση/ Μεταλυκειακή όχι τριτοβάθμια	154,7	90,2	64,5	62,6	154,8	92,2	61,5	153,3	91,8	61,5	155,8	90,5	65,4	155,0	90,8	64,2	155,0	Upper Secondary/Technical/ Vocational Education/ Post-secondary not tertiary	
Κολλέγιο	48,8	21,1	27,7	29,9	51,7	21,8	27,3	48,4	21,1	27,3	49,1	20,7	28,4	46,3	18,6	27,7	46,3	College	
Πανεπιστήμιο	86,0	44,2	41,8	43,9	90,6	46,6	44,5	91,0	46,5	44,5	100,3	49,4	50,8	112,2	52,9	59,3	112,2	University	
ΣΥΝΟΛΟ	377,9	209,5	168,5	170,6	382,9	212,2	171,0	381,3	210,2	171,0	395,2	208,8	186,5	398,2	208,8	189,4	398,2	TOTAL	

Πηγή: Έρευνα Εργατικού Δυναμικού.

Σημ.: Τα στοιχεία αναφέρονται στο μέσο όρο των τεσσάρων τριμήνων του χρόνου

Τα στοιχεία για το 2010 και 2011 έχουν αναθεωρηθεί με βάση τα αποτελέσματα της Απογραφής Πληθυσμού του 2011.

Source: Labour Force Survey.

Note: The data refer to the average of the four quarters of the years

The figures for 2010 and 2011 have been revised on the basis of the results of the Census of Population of 2011.

ΠΙΝΑΚΑΣ 9. ΑΠΑΣΧΟΛΗΣΗ ΚΑΤΑ ΕΠΑΓΓΕΛΜΑΤΙΚΗ ΚΑΤΗΓΟΡΙΑ ΚΑΙ ΦΥΛΟ, 2005 - 2011
TABLE 9. EMPLOYMENT BY OCCUPATIONAL GROUP AND SEX, 2005 - 2011

(Χιλιάδες - Thousands)

ISCO 1988	Επαγγελματική Κατηγορία	Φύλο	2005	2006	2007	2008	2009	2010	2011	Sex	Occupational Group
0	Ένοπλες Δυνάμεις	Σύνολο	3,6	3,7	4,2	5,0	4,5	3,4	3,8	Total	Armed Forces
		Άντρες	3,3	3,3	3,6	4,2	4,0	2,9	3,5	Males	
		Γυναίκες	0,3	0,4	0,6	0,8	0,5	0,5	0,2	Females	
1	Διευθυντές, Νομοθετικοί και Ανώτεροι Διοικητικοί Λειτουργοί	Σύνολο	9,3	11,6	13,4	16,2	19,5	18,8	15,6	Total	Legislators, Senior Officials and Managers
		Άντρες	7,9	9,8	11,4	13,6	17,2	16,2	13,3	Males	
		Γυναίκες	1,4	1,9	2,1	2,6	2,3	2,6	2,3	Females	
2	Προσόντοϋχοι και Άλλοι Ειδικοί	Σύνολο	45,3	48,6	57,5	56,5	52,0	57,6	68,1	Total	Professionals
		Άντρες	22,3	22,7	27,9	27,1	25,0	27,1	29,6	Males	
		Γυναίκες	23,0	25,9	29,6	29,4	26,9	30,5	38,5	Females	
3	Τεχνικοί Βοηθοί, Ειδικοί Γραφείας και Παρόμοιοι	Σύνολο	44,0	44,6	44,4	47,6	48,4	50,0	51,0	Total	Technicians and Associate Professionals
		Άντρες	27,1	27,9	25,0	26,3	26,6	26,5	27,1	Males	
		Γυναίκες	16,9	16,7	19,4	21,3	21,8	23,5	23,8	Females	
4	Γραφείας, Δακτυλογράφοι, Ταμίες και Παρόμοιοι	Σύνολο	48,3	51,4	56,0	50,7	52,5	54,1	45,5	Total	Clerks
		Άντρες	11,7	12,3	13,6	11,7	12,0	11,8	11,4	Males	
		Γυναίκες	36,6	39,1	42,3	39,0	40,5	42,2	34,1	Females	
5	Υπάλληλοι Υπηρεσιών και Πωλητές	Σύνολο	55,7	56,2	61,0	63,1	60,2	62,2	67,0	Total	Service Workers and Shop and Market Sales Workers
		Άντρες	25,6	26,0	26,7	24,5	25,7	25,2	28,3	Males	
		Γυναίκες	30,1	30,2	34,4	34,7	34,5	37,0	38,7	Females	
6	Γεωργοί, Κτηνοτρόφοι, Ψαράδες και Ειδικευμένοι Γεωργικοί Εργάτες	Σύνολο	11,0	9,9	10,9	11,5	11,3	9,8	10,2	Total	Skilled Agricultural and Fishery Workers
		Άντρες	8,7	7,6	8,9	9,0	8,2	7,4	8,0	Males	
		Γυναίκες	2,3	2,3	2,0	2,5	3,1	2,4	2,2	Females	
7	Τεχνίτες Παραγωγής και Συναφή Επαγγέλματα	Σύνολο	54,2	51,7	53,7	54,3	52,0	49,2	46,2	Total	Craft and Related Workers
		Άντρες	51,9	49,4	51,6	51,9	49,3	46,3	44,2	Males	
		Γυναίκες	2,3	2,3	2,1	2,5	2,7	3,0	2,0	Females	
8	Χειριστές Μηχανών και Εργαλείων και Συναρμολογητές	Σύνολο	19,8	20,5	20,6	20,5	20,8	19,6	20,4	Total	Plant and Machine Operators and Assemblers
		Άντρες	17,4	18,6	18,5	18,3	18,7	18,1	18,7	Males	
		Γυναίκες	2,4	1,9	2,1	2,2	2,0	1,6	1,7	Females	
9	Πλανόδιοι, Καθαριστές, Φύλακες, Κλητήρες, Εργάτες και Παρόμοιοι	Σύνολο	57,0	59,1	56,3	57,3	60,1	70,6	70,4	Total	Elementary Occupations
		Άντρες	21,7	22,9	22,3	21,7	23,4	27,3	24,6	Males	
		Γυναίκες	35,3	36,3	34,0	35,7	36,7	43,3	45,8	Females	
	ΣΥΝΟΛΟ	Σύνολο	348,0	357,3	#####	382,9	#####	395,2	398,2	Total	TOTAL
		Άντρες	197,3	200,4	#####	212,2	#####	208,8	208,8	Males	
		Γυναίκες	150,7	156,9	#####	170,6	#####	186,5	189,4	Females	

Πηγή: Έρευνα Εργατικού Δυναμικού.

Τα στοιχεία αναφέρονται στο μέσο όρο των τεσσάρων τριμήνων του χρόνου

Τα στοιχεία για το 2010 και το 2011 έχουν αναθεωρηθεί με βάση τα αποτελέσματα της Απογραφής Πληθυσμού του 2011.

Source: Labour Force Survey.

The data refer to the average of the four quarters of the year.

The figures for 2010 and 2011 have been revised on the basis of the results of the Census of Population of 2011.

ΠΙΝΑΚΑΣ 10α. ΑΡΙΘΜΟΣ ΕΠΙΧΕΙΡΗΣΕΩΝ ΚΑΤΑ ΚΛΑΔΟ ΟΙΚΟΝΟΜΙΚΗΣ ΔΡΑΣΤΗΡΙΟΤΗΤΑΣ ΚΑΙ ΜΕΓΕΘΟΣ, 2010
TABLE 10a. NUMBER OF ENTERPRISES BY DIVISION OF ECONOMIC ACTIVITY AND SIZE, 2010

Nace Αναθ.2 Nace Rev. 2	ΟΙΚΟΝΟΜΙΚΗΣ ΔΡΑΣΤΗΡΙΟΤΗΤΑΣ	Μέγεθος/Size Group					ECONOMIC ACTIVITY
		ΣΥΝΟΛΟ TOTAL	0-9	10-49	50-249	over 249	
B	ΟΡΥΧΕΙΑ ΚΑΙ ΜΕΤΑΛΛΕΙΑ						MINING AND QUARRYING
07	Εξόρυξη μεταλλευμάτων	54	32	22	0	0	Mining of metal ores
08	Λοιπά ορυχεία και λατομεία	1	1	0	0	0	Other mining and quarrying
09	Υποστηρικτικές δραστηριότητες εξόρυξης	49	27	22	0	0	Mining support service activities
4		4	4	0	0	0	
C	ΜΕΤΑΠΟΙΗΣΗ	5.783	5.090	592	91	10	MANUFACTURING
10	Βιομηχανία τροφίμων	809	625	139	41	4	Manufacture of food products
11	Ποτοποιία	79	64	10	3	2	Manufacture of beverages
12	Παραγωγή προϊόντων καπνού	2	0	0	2	0	Manufacture of tobacco products
13	Παραγωγή κλωστοϋφαντουργικών υλών	119	110	8	1	0	Manufacture of textiles
14	Κατασκευή ειδών ένδυσης	254	236	16	2	0	Manufacture of wearing apparel
15	Βιομηχανία δέρματος και δερμάτινων ειδών	43	42	1	0	0	Manufacture of leather and related products
16	Βιομηχανία ξύλου και κατασκευή προϊόντων από ξύλο και φελλό, εκτός από έπιπλα, κατασκευή ειδών καλαθοποιίας και σπαρτοπλεκτικής	1.136	1.080	53	3	0	Manufacture of wood and of products of wood and cork, except furniture; manufacture of articles of straw and plaiting materials
17	Χαρτοποιία και κατασκευή χάρτινων προϊόντων	39	23	13	3	0	Manufacture of paper and paper products
18	Εκτυπώσεις και αναπαραγωγή προεγγεγραμμένων μέσων	275	248	24	3	0	Printing and reproduction of recorded media
19	Παραγωγή οπτανθρακα και προϊόντων διύλισης πετρελαίου	3	3	0	0	0	Manufacture of coke and refined petroleum products
20	Παραγωγή χημικών ουσιών και προϊόντων	61	37	19	5	0	Manufacture of chemicals and chemical products
21	Παραγωγή βασικών φαρμακευτικών προϊόντων και φαρμακευτικών σκευασμάτων	11	4	2	3	2	Manufacture of basic pharmaceutical products and pharmaceutical preparations
22	Κατασκευή προϊόντων από ελαστικό (καουτσούκ) και πλαστικές ύλες	94	65	23	5	1	Manufacture of rubber and plastic products
23	Παραγωγή άλλων μη μεταλλικών ορυκτών προϊόντων	361	258	95	7	1	Manufacture of other non-metallic mineral products
24	Παραγωγή βασικών μετάλλων	4	0	2	2	0	Manufacture of basic metals
25	Κατασκευή μεταλλικών προϊόντων, με εξαίρεση τα μηχανήματα και τα είδη εξοπλισμού	1.273	1.181	88	4	0	Manufacture of fabricated metal products, except machinery and equipment

(συν.-cont'd)

ΠΙΝΑΚΑΣ 10α(συν.). ΑΡΙΘΜΟΣ ΕΠΙΧΕΙΡΗΣΕΩΝ ΚΑΤΑ ΚΛΑΔΟ ΟΙΚΟΝΟΜΙΚΗΣ ΔΡΑΣΤΗΡΙΟΤΗΤΑΣ ΚΑΙ ΜΕΓΕΘΟΣ, 2010
TABLE 10a(cont'd). NUMBER OF ENTERPRISES BY DIVISION OF ECONOMIC ACTIVITY AND SIZE, 2010

Nace Αναθ.2 Nace Rev. 2	ΟΙΚΟΝΟΜΙΚΗΣ ΔΡΑΣΤΗΡΙΟΤΗΤΑΣ	Μέγεθος/Size Group					ECONOMIC ACTIVITY
		ΣΥΝΟΛΟ TOTAL	0-9	10-49	50-249	over 249	
26	Κατασκευή ηλεκτρονικών υπολογιστών, ηλεκτρονικών και οπτικών προϊόντων	10	9	0	1	0	Manufacture of computer, electronic and optical products
27	Κατασκευή ηλεκτρολογικού εξοπλισμού	109	87	22	0	0	Manufacture of electrical equipment
28	Κατασκευή μηχανημάτων και ειδών εξοπλισμού π.δ.κ.α.	81	68	13	0	0	Manufacture of machinery and equipment n.e.c.
29	Κατασκευή μηχανοκίνητων οχημάτων, ρυμολκούμενων και ημιρυμολκούμενων οχημάτων	85	82	2	1	0	Manufacture of motor vehicles, trailers and semi-trailers
30	Κατασκευή λοιπού εξοπλισμού μεταφορών	11	9	1	1	0	Manufacture of other transport equipment
31	Κατασκευή επίπλων	384	350	31	3	0	Manufacture of furniture
32	Άλλες μεταποιητικές δραστηριότητες	336	318	18	0	0	Other manufacturing
33	Επισκευή και εγκατάσταση μηχανημάτων και εξοπλισμού	204	191	12	1	0	Repair and installation of machinery and equipment
D	ΠΑΡΟΧΗ ΗΛΕΚΤΡΙΚΟΥ ΡΕΥΜΑΤΟΣ, ΦΥΣΙΚΟΥ ΑΕΡΙΟΥ, ΑΤΜΟΥ ΚΑΙ ΚΛΙΜΑΤΙΣΜΟΥ	9	8	0	0	1	ELECTRICITY, GAS, STEAM AND AIR CONDITIONING SUPPLY
35	Παροχή ηλεκτρικού ρεύματος, φυσικού αερίου, ατμού και κλιματισμού	9	8	0	0	1	Electricity, gas, steam and air conditionin supply
E	ΠΑΡΟΧΗ ΝΕΡΟΥ, ΕΠΕΞΕΡΓΑΣΙΑ ΛΥΜΑΤΩΝ, ΔΙΑΧΕΙΡΙΣΗ ΑΠΟΒΛΗΤΩΝ ΚΑΙ ΔΡΑΣΤΗΡΙΟΤΗΤΕΣ ΕΥΓΙΑΝΣΗΣ	205	170	27	8	0	WATER SUPPLY, SEWERAGE, WASTE MANAGEMENT AND REMEDIATION ACTIVITIES
36	Σύλλογή, επεξεργασία και παροχή νερού	15	9	3	3	0	Water collection, treatment and supply
37	Επεξεργασία λυμάτων	67	59	6	2	0	Sewerage
38	Σύλλογή, επεξεργασία και διάθεση αποβλήτων, ανάκτηση υλικών	121	101	17	3	0	Waste collection, treatment and disposal activities; materials recovery
39	Δραστηριότητες εξυγίανσης και άλλες υπηρεσίες για τη διαχείριση αποβλήτων	2	1	1	0	0	Remediation activities and other waste management services
F	ΚΑΤΑΣΚΕΥΕΣ	9.717	9.117	533	61	6	CONSTRUCTION
41	Κατασκευές κτιρίων	3.238	2.903	286	44	5	Construction of buildings
42	Έργα πολιτικού μηχανικού	192	150	38	4	0	Civil engineering
43	Εξειδικευμένες κατασκευαστικές δραστηριότητες	6.287	6.064	209	13	1	Specialised construction activities

(συν.-cont'd)

ΠΙΝΑΚΑΣ 10α(συν.) . ΑΡΙΘΜΟΣ ΕΠΙΧΕΙΡΗΣΕΩΝ ΚΑΤΑ ΚΛΑΔΟ ΟΙΚΟΝΟΜΙΚΗΣ ΔΡΑΣΤΗΡΙΟΤΗΤΑΣ ΚΑΙ ΜΕΓΕΘΟΣ, 2010
TABLE 10a(cont'd). NUMBER OF ENTERPRISES BY DIVISION OF ECONOMIC ACTIVITY AND SIZE, 2010

Nace Αναθ.2 Nace Rev. 2	ΟΙΚΟΝΟΜΙΚΗΣ ΔΡΑΣΤΗΡΙΟΤΗΤΑΣ	Μέγεθος/Size Group					ECONOMIC ACTIVITY
		ΣΥΝΟΛΟ TOTAL	0-9	10-49	50-249	over 249	
G	ΧΟΝΔΡΙΚΟ ΚΑΙ ΛΙΑΝΙΚΟ ΕΜΠΟΡΙΟ, ΕΠΙΣΚΕΥΗ ΑΥΤΟΚΙΝΗΤΩΝ, ΜΟΤΟΣΥΚΛΕΤΩΝ	16.921	15.943	847	116	15	WHOLESALE AND RETAIL TRADE, REPAIR OF MOTOR VEHICLES, MOTORCYCLES
45	Χονδρικό και λιανικό εμπόριο, επισκευή μηχανοκινήτων οχημάτων και μοτοσικλετών	2.963	2.885	63	14	1	Wholesale and retail trade and repair of motor vehicles and motorcycles
46	Χονδρικό εμπόριο, εκτός από το εμπόριο μηχανοκινήτων οχημάτων και μοτοσικλετών	3.840	3.397	383	54	6	Wholesale trade, except of motor vehicles and motorcycles
47	Λιανικό εμπόριο, εκτός από το εμπόριο μηχανοκινήτων οχημάτων και μοτοσικλετών	10.118	9.661	401	48	8	Retail trade, except of motor vehicles and motorcycles
H	ΜΕΤΑΦΟΡΕΣ, ΑΠΘΗΚΕΥΣΗ	3.518	3.330	139	37	12	TRANSPORT, STORAGE
49	Χερσαίες μεταφορές και μεταφορές μέσω αγωγών	2.418	2.358	51	9	0	Land transport and transport via pipelines
50	Πλωτές μεταφορές	71	58	4	5	4	Water transport
51	Αεροπορικές μεταφορές	14	11	1	0	2	Air transport
52	Αποθήκευση και υποστηρικτικές προς τη μεταφορά δραστηριότητες	828	725	79	18	6	Warehousing and support activities for transportation
53	Ταχυδρομικές και ταχυμεταφορικές δραστηριότητες	187	178	4	5	0	Postal and courier activities
I	ΔΡΑΣΤΗΡΙΟΤΗΤΕΣ ΥΠΗΡΕΣΙΩΝ ΠΑΡΟΧΗΣ ΚΑΤΑΛΥΜΑΤΟΣ ΚΑΙ ΥΠΗΡΕΣΙΩΝ ΕΣΤΙΑΣΗΣ	5.293	4.819	365	93	16	ACCOMMODATION AND FOOD SERVICE ACTIVITIES
55	Καταλύματα	501	311	108	69	13	Accommodation
56	Δραστηριότητες υπηρεσιών εστίασης	4.792	4.508	257	24	3	Food and beverage service activities
J	ΕΝΗΜΕΡΩΣΗ ΚΑΙ ΕΠΙΚΟΙΝΩΝΙΑ	932	816	94	15	7	INFORMATION AND COMMUNICATION
58	Εκδοτικές δραστηριότητες	196	172	20	4	0	Publishing activities
59	Παραγωγή κινηματογραφικών ταινιών, βίντεο και τηλεοπτικών προγραμμάτων, ηχογραφήσεις και μουσικές εκδόσεις	103	91	11	1	0	Motion picture, video and television programme production, sound recording and music publishing activities
60	Δραστηριότητες προγραμματισμού και ραδιοηλεκτρονικών εκπομπών	75	50	18	6	1	Programming and broadcasting activities
61	Τηλεπικοινωνίες	105	96	5	1	3	Telecommunications
62	Δραστηριότητες προγραμματισμού ηλεκτρονικών υπολογιστών, παροχή συμβουλών και συναφείς δραστηριότητες	408	369	35	1	3	Computer programming, consultancy and related activities
63	Δραστηριότητες υπηρεσιών πληροφορίας	45	38	5	2	0	Information service activities

(συν.-cont'd)

ΠΙΝΑΚΑΣ 10α(συν.) . ΑΡΙΘΜΟΣ ΕΠΙΧΕΙΡΗΣΕΩΝ ΚΑΤΑ ΚΛΑΔΟ ΟΙΚΟΝΟΜΙΚΗΣ ΔΡΑΣΤΗΡΙΟΤΗΤΑΣ ΚΑΙ ΜΕΓΕΘΟΣ, 2010
TABLE 10a(cont'd). NUMBER OF ENTERPRISES BY DIVISION OF ECONOMIC ACTIVITY AND SIZE, 2010

Nace Αναθ.2 Nace Rev. 2	ΟΙΚΟΝΟΜΙΚΗΣ ΔΡΑΣΤΗΡΙΟΤΗΤΑΣ	Μέγεθος/Size Group				ECONOMIC ACTIVITY
		ΣΥΝΟΛΟ TOTAL	0-9	10-49	50-249 over 249	
K	ΧΡΗΜΑΤΟΠΙΣΤΩΤΙΚΕΣ ΚΑΙ ΑΣΦΑΛΙΣΤΙΚΕΣ ΔΡΑΣΤΗΡΙΟΤΗΤΕΣ	1.881	1.698	133	42	8
64	Δραστηριότητες χρηματοπιστωτικών υπηρεσιών, με εξαίρεση τις ασφαλιστικές δραστηριότητες και τα συνταξιοδοτικά ταμεία	297	183	87	19	8
65	Ασφαλιστικά, αντισφαλιστικά και συνταξιοδοτικά ταμεία, εκτός από την υποχρεωτική κοινωνική ασφάλιση	59	29	15	15	0
66	Δραστηριότητες συναφείς προς τις χρηματοπιστωτικές υπηρεσίες και τις ασφαλιστικές δραστηριότητες	1.525	1.486	31	8	0
L	ΔΙΑΧΕΙΡΙΣΗ ΑΚΙΝΗΤΗΣ ΠΕΡΙΟΥΣΙΑΣ	700	674	23	3	0
68	Διαχείριση ακίνητης περιουσία	700	674	23	3	0
M	ΕΠΑΓΓΕΛΜΑΤΙΚΕΣ, ΕΠΙΣΤΗΜΟΝΙΚΕΣ ΚΑΙ ΤΕΧΝΙΚΕΣ ΔΡΑΣΤΗΡΙΟΤΗΤΕΣ ΥΠΗΡΕΣΙΩΝ ΠΑΡΟΧΗΣ	4.740	4.389	308	39	4
69	Νομικές και λογιστικές δραστηριότητες	1.582	1.405	153	21	3
70	Δραστηριότητες κεντρικών γραφείων, δραστηριότητες παροχής συμβουλών διαχείρισης	790	714	67	8	1
71	Αρχιτεκτονικές δραστηριότητες και δραστηριότητες μηχανικών, τεχνικές δοκιμές και αναλύσεις	1.251	1.198	48	5	0
72	Επιστημονική έρευνα και ανάπτυξη	32	29	2	1	0
73	Διαφήμιση και έρευνα αγοράς	417	382	32	3	0
74	Άλλες επαγγελματικές, επιστημονικές και τεχνικές δραστηριότητες	588	581	6	1	0
75	Κτηνιατρικές δραστηριότητες	80	80	0	0	0

(συν.-cont'd)

ΠΙΝΑΚΑΣ 10α(συν.) . ΑΡΙΘΜΟΣ ΕΠΙΧΕΙΡΗΣΕΩΝ ΚΑΤΑ ΚΛΑΔΟ ΟΙΚΟΝΟΜΙΚΗΣ ΔΡΑΣΤΗΡΙΟΤΗΤΑΣ ΚΑΙ ΜΕΓΕΘΟΣ, 2010
TABLE 10a(cont'd). NUMBER OF ENTERPRISES BY DIVISION OF ECONOMIC ACTIVITY AND SIZE, 2010

Nace Αναθ.2 Nace Rev. 2	ΟΙΚΟΝΟΜΙΚΗΣ ΔΡΑΣΤΗΡΙΟΤΗΤΑΣ	Μέγεθος/Size Group					ECONOMIC ACTIVITY
		ΣΥΝΟΛΟ TOTAL	0-9	10-49	50-249	over 249	
N	ΔΙΟΙΚΗΤΙΚΕΣ ΚΑΙ ΥΠΟΣΤΗΡΙΚΤΙΚΕΣ ΔΡΑΣΤΗΡΙΟΤΗΤΕΣ	1.766	1.651	93	20	2	ADMINISTRATIVE AND SUPPORT SERVICE ACTIVITIES
77	Δραστηριότητες ενοικίασης και εκμίσθωσης	436	425	10	1	0	Rental and leasing activities
78	Δραστηριότητες ασαχόλησης	131	122	5	4	0	Employment activities
79	Δραστηριότητες ταξιδιωτικών πρακτορείων, γραφείων οργανωμένων ταξιδιών και υπηρεσιών κρατήσεων και συναφείς δραστηριότητες	489	454	31	4	0	Travel agency, tour operator and other reservation service and related activities
80	Δραστηριότητες παροχής προστασίας και έρευνας	41	30	7	3	1	Security and investigation activities
81	Δραστηριότητες παροχής υπηρεσιών σε κτίρια και εξωτερικούς χώρους	332	305	20	6	1	Services to buildings and landscape activities
82	Διοικητικές δραστηριότητες γραφείων, γραμματειακή υποστήριξη και άλλες δραστηριότητες παροχής υποστήριξης προς τι επιχειρήσεις	337	315	20	2	0	Office administrative, office support and other business support activities
O	ΔΗΜΟΣΙΑ ΔΙΟΙΚΗΣΗ ΚΑΙ ΑΜΥΝΑ ΥΠΟΧΡΕΩΤΙΚΗ ΚΟΙΝΩΝΙΚΗ ΑΣΦΑΛΙΣΗ	449	331	66	33	19	PUBLIC ADMINISTRATION AND DEFENCE, COMPULSORY SOCIAL SECURITY
84	Δημόσια διοίκηση και άμυνα, υποχρεωτική κοινωνική ασφάλιση	449	331	66	33	19	Public administration and defence, compulsory social security
P	ΕΚΠΑΙΔΕΥΣΗ	1.881	1.782	73	22	4	EDUCATION
85	Εκπαίδευση	1.881	1.782	73	22	4	Education
Q	ΔΡΑΣΤΗΡΙΟΤΗΤΕΣ ΣΧΕΤΙΚΑ ΜΕ ΤΗΝ ΑΝΘΡΩΠΙΝΗ ΥΓΕΙΑ ΚΑΙ ΚΟΙΝΩΝΙΚΗ ΜΕΡΙΜΝΑ	2.937	2.816	104	16	1	HUMAN HEALTH AND SOCIAL WORK ACTIVITIES
86	Δραστηριότητες ανθρώπινης υγείας	2.590	2.534	44	11	1	Human health activities
87	Δραστηριότητες βοήθειας κατ'οίκον	120	72	45	3	0	Residential care activities
88	Δραστηριότητες κοινωνικής μέριμνας χωρίς παροχή καταλύματος	227	210	15	2	0	Social work activities without accommodation
R	ΤΕΧΝΕΣ, ΔΙΑΣΚΕΔΑΣΗ ΚΑΙ ΨΥΧΑΓΩΓΙΑ	1.411	1.328	77	6	0	ARTS, ENTERTAINMENT AND RECREATION
90	Δημιουργικές δραστηριότητες, τέχνες και διασκέδαση	243	236	6	1	0	Creative, arts and entertainment activities
91	Δραστηριότητες βιβλιοθηκών, αρχαιοφυλακείων, μουσείων και λοιπές πολιτιστικές δραστηριότητες	33	28	5	0	0	Libraries, archives, museums and other cultural activities
92	Τυχερά παιχνίδια και στοιχήματα	466	458	8	0	0	Gambling and betting activities
93	Αθλητικές δραστηριότητες και δραστηριότητες διασκέδασης και ψυχαγωγίας	669	606	58	5	0	Sports activities and amusement and recreation activities

(συν.-cont'd)

ΠΙΝΑΚΑΣ 10α(συν.). ΑΡΙΘΜΟΣ ΕΠΙΧΕΙΡΗΣΕΩΝ ΚΑΤΑ ΚΛΑΔΟ ΟΙΚΟΝΟΜΙΚΗΣ ΔΡΑΣΤΗΡΙΟΤΗΤΑΣ ΚΑΙ ΜΕΓΕΘΟΣ, 2010
TABLE 10a(cont'd). NUMBER OF ENTERPRISES BY DIVISION OF ECONOMIC ACTIVITY AND SIZE, 2010

Nace Αναθ.2 Nace Rev. 2	ΟΙΚΟΝΟΜΙΚΗΣ ΔΡΑΣΤΗΡΙΟΤΗΤΑΣ	Μέγεθος/Size Group				ECONOMIC ACTIVITY	
		ΣΥΝΟΛΟ TOTAL	0-9	10-49	50-249 over 249		
S	ΆΛΛΕΣ ΔΡΑΣΤΗΡΙΟΤΗΤΕΣ ΠΑΡΟΧΗΣ ΥΠΗΡΕΣΙΩΝ	3.927	3.846	76	5	0	OTHER SERVICE ACTIVITIES
94	Δραστηριότητες οργανώσεων	260	230	26	4	0	Activities of membership organisations
95	Επισκευή ηλεκτρονικών υπολογιστών και ειδών ατομικής ή οικιακής χρήσης	353	349	4	0	0	Repair of computers and personal and household goods
96	Άλλες δραστηριότητες παροχής προσωπικών υπηρεσιών	3.314	3.267	46	1	0	Other personal service activities
T	ΔΡΑΣΤΗΡΙΟΤΗΤΕΣ ΝΟΙΚΟΚΥΡΙΩΝ ΩΣ ΕΡΓΟΔΟΤΩΝ, ΜΗ ΔΙΑΦΟΡΟΠΟΙΗΜΕΝΕΣ ΔΡΑΣΤΗΡΙΟΤΗΤΕΣ ΝΟΙΚΟΚΥΡΙΩΝ ΠΟΥ ΑΦΟΡΟΥΝ ΤΗΝ ΠΑΡΑΓΩΓΗ ΑΓΑΘΩΝ -ΚΑΙ ΥΠΗΡΕΣΙΩΝ- ΓΙΑ ΙΔΙΑ ΧΡΗΣΗ	30.403	30.403	0	0	0	ACTIVITIES OF HOUSEHOLDS AS EMPLOYERS, UNDIFFERENTIATED GOODS -AND SERVICES- PRODUCING ACTIVITIES OF HOUSEHOLDS FOR OWN USE
97	Δραστηριότητες νοικοκυριών ως εργοδοτών οικιακού προσωπικού	30.403	30.403	0	0	0	Activities of households as employers of domestic personnel
U	ΔΡΑΣΤΗΡΙΟΤΗΤΕΣ ΕΤΕΡΟΔΙΚΩΝ ΟΡΓΑΝΙΣΜΩΝ ΚΑΙ ΦΟΡΕΩΝ	1	1	0	0	0	ACTIVITIES OF EXTRATERRITORIAL ORGANISATIONS AND BODIES
99	Δραστηριότητες ετερόδικων οργανισμών και φορέων	1	1	0	0	0	Activities of extraterritorial organisations and bodies
	ΟΛΕΣ ΟΙ ΟΙΚΟΝΟΜΙΚΕΣ ΔΡΑΣΤΗΡΙΟΤΗΤΕΣ	92.528	88.244	3.572	607	105	ALL ECONOMIC ACTIVITIES

Πηγή: Μητρώο Επιχειρήσεων, Στατιστικής Υπηρεσίας
 Source: Business Register, Statistical Service

ΠΙΝΑΚΑΣ 10β. ΑΡΙΘΜΟΣ ΕΡΓΑΖΟΜΕΝΩΝ ΣΕ ΕΠΙΧΕΙΡΗΣΕΙΣ ΚΑΤΑ ΚΛΑΔΟ ΟΙΚΟΝΟΜΙΚΗΣ ΔΡΑΣΤΗΡΙΟΤΗΤΑΣ ΚΑΙ ΜΕΓΕΘΟΣ, 2010
TABLE 10b. NUMBER OF PERSONS EMPLOYED IN ENTERPRISES BY DIVISION OF ECONOMIC ACTIVITY AND SIZE, 2010

Nace Αναθ.2 Nace Rev. 2	ΟΙΚΟΝΟΜΙΚΗΣ ΔΡΑΣΤΗΡΙΟΤΗΤΑΣ	Μέγεθος/Size Group					ECONOMIC ACTIVITY
		ΣΥΝΟΛΟ TOTAL	0-9	10-49	50-249	over 249	
B	ΟΡΥΧΕΙΑ ΚΑΙ ΜΕΤΑΛΛΕΙΑ	579	89	490	0	0	MINING AND QUARRYING
07	Εξόρυξη μεταλλευμάτων	1	1	0	0	0	Mining of metal ores
08	Λοιπά ορυχεία και λατομεία	570	80	490	0	0	Other mining and quarrying
09	Υποστηρικτικές δραστηριότητες εξόρυξης	8	8	0	0	0	Mining support service activities
C	ΜΕΤΑΠΟΙΗΣΗ	36.367	12.206	11.055	8.122	4.984	MANUFACTURING
10	Βιομηχανία τροφίμων	11.185	1.999	2.555	4.108	2.523	Manufacture of food products
11	Ποτοποιία	1.887	201	177	414	1.095	Manufacture of beverages
12	Παραγωγή προϊόντων καπνού	141	0	0	141	0	Manufacture of tobacco products
13	Παραγωγή κλωστοϋφαντουργικών υλών	519	252	164	103	0	Manufacture of textiles
14	Κατασκευή ειδών ένδυσης	873	459	258	156	0	Manufacture of wearing apparel
15	Βιομηχανία δέρματος και δερμάτινων ειδών	85	71	14	0	0	Manufacture of leather and related products
16	Βιομηχανία ξύλου και κατασκευή προϊόντων από ξύλο και φελό, εκτός από έπιπλα, κατασκευή ειδών καλαθοποιίας και σπαρτοπλεκτικής	3.341	2.267	865	209	0	Manufacture of wood and of products of wood and cork, except furniture; manufacture of articles of straw and plaiting material
17	Χαρτοποιία και κατασκευή χάρτινων προϊόντων	645	75	359	211	0	Manufacture of paper and paper products
18	Εκτύπωση και αναπαραγωγή προεγγεγραμμένων μέσων	1.324	619	490	215	0	Printing and reproduction of recorded media
19	Παραγωγή οπτόηθρακα και προϊόντων δύλισης πετρελαίου	7	7	0	0	0	Manufacture of coke and refined petroleum products
20	Παραγωγή χημικών ουσιών και προϊόντων	911	140	432	339	0	Manufacture of chemicals and chemical products
21	Παραγωγή βασικών φαρμακευτικών προϊόντων και φαρμακευτικών σκευασμάτων	1.135	22	28	286	799	Manufacture of basic pharmaceutical products and pharmaceutical preparations
22	Κατασκευή προϊόντων από ελαστικό (καουτσούκ) και πλαστικές ύλες	1.307	205	379	422	301	Manufacture of rubber and plastic product
23	Παραγωγή άλλων μη μεταλλικών ορυκτών προϊόντων	3.290	713	1.895	416	266	Manufacture of other non-metallic mineral products
24	Παραγωγή βασικών μετάλλων	347	0	58	289	0	Manufacture of basic metals
25	Κατασκευή μεταλλικών προϊόντων, με εξαίρεση τα μηχανήματα και τα είδη εξοπλισμού	4.672	2.829	1.573	270	0	Manufacture of fabricated metal products, except machinery and equipment

(συν.-cont'd)

ΠΙΝΑΚΑΣ 10β(συν.). ΑΡΙΘΜΟΣ ΕΡΓΑΖΟΜΕΝΩΝ ΣΕ ΕΠΙΧΕΙΡΗΣΕΙΣ ΚΑΤΑ ΚΛΑΔΟ ΟΙΚΟΝΟΜΙΚΗΣ ΔΡΑΣΤΗΡΙΟΤΗΤΑΣ ΚΑΙ ΜΕΓΕΘΟΣ, 2010
TABLE 10b(cont'd). NUMBER OF PERSONS EMPLOYED IN ENTERPRISES BY DIVISION OF ECONOMIC ACTIVITY AND SIZE, 2010

Nace Αναθ.2 Nace Rev. 2	ΟΙΚΟΝΟΜΙΚΗΣ ΔΡΑΣΤΗΡΙΟΤΗΤΑΣ	Μέγεθος/Size Group				ECONOMIC ACTIVITY
		ΣΥΝΟΛΟ TOTAL	0-9	10-49	50-249 over 249	
26	Κατασκευή ηλεκτρονικών υπολογιστών, ηλεκτρονικών και οπτικών προϊόντων	117	16	0	101	Manufacture of computer, electronic and optical product
27	Κατασκευή ηλεκτρολογικού εξοπλισμού	646	271	375	0	Manufacture of electrical equipment
28	Κατασκευή μηχανημάτων και ειδών εξοπλισμού π.δ.κ.α.	471	192	279	0	Manufacture of machinery and equipment n.e.c.
29	Κατασκευή μηχανοκίνητων οχημάτων, ρυμουλκούμενων και ημιρυμουλκούμενων οχημάτων	280	148	43	89	Manufacture of motor vehicles, trailers and semi-trailers
30	Κατασκευή λοιπού εξοπλισμού μεταφορών	106	16	26	64	Manufacture of other transport equipment
31	Κατασκευή επίπλων	1.578	796	549	233	Manufacture of furniture
32	Άλλες μεταποιητικές δραστηριότητες	893	568	325	0	Other manufacturing
33	Επισκευή και εγκατάσταση μηχανημάτων και εξοπλισμού	607	340	211	56	Repair and installation of machinery and equipment
D	ΠΑΡΟΧΗ ΗΛΕΚΤΡΙΚΟΥ ΡΕΥΜΑΤΟΣ, ΦΥΣΙΚΟΥ ΑΕΡΙΟΥ, ΑΤΜΟΥ ΚΑΙ ΚΑΙΜΑΤΙΣΜΟΥ	2.493	16	0	0	ELECTRICITY, GAS, STEAM AND AIR CONDITIONING SUPPLY
35	Παροχή ηλεκτρικού ρεύματος, φυσικού αερίου, ατμού και κλιματισμού	2.493	16	0	0	Electricity, gas, steam and air conditioning supply
E	ΠΑΡΟΧΗ ΝΕΡΟΥ, ΕΠΕΞΕΡΓΑΣΙΑ ΛΥΜΑΤΩΝ, ΔΙΑΧΕΙΡΙΣΗ ΑΠΟΒΛΗΤΩΝ ΚΑΙ ΔΡΑΣΤΗΡΙΟΤΗΤΕΣ ΕΞΥΓΙΑΝΣΗΣ	1.595	374	551	670	WATER SUPPLY, SEWERAGE, WASTE MANAGEMENT AND REMEDIATION ACTIVITIES
36	Συλλογή, επεξεργασία και παροχή νερού	410	18	64	328	Water collection, treatment and supply
37	Επεξεργασία λυμάτων	426	130	149	147	Sewerage
38	Συλλογή, επεξεργασία και διάθεση αποβλήτων, ανάκτηση υλικών	745	225	325	195	Waste collection, treatment and disposal activities; materials recovery
39	Δραστηριότητες εξόρυξης και άλλες υπηρεσίες για τη διαχείριση αποβλήτων	14	1	13	0	Remediation activities and other waste management services
F	ΚΑΤΑΣΚΕΥΕΣ	36.531	18.558	10.049	5.901	CONSTRUCTION
41	Κατασκευές κτιρίων	18.710	7.331	5.367	4.302	Construction of buildings
42	Έργα πολιτικού μηχανικού	1.508	274	833	401	Civil engineering
43	Εξειδικευμένες κατασκευαστικές δραστηριότητες	16.313	10.953	3.849	1.198	Specialised construction activities

(συν.-cont'd)

ΠΙΝΑΚΑΣ 10β(συν.). ΑΡΙΘΜΟΣ ΕΡΓΑΖΟΜΕΝΩΝ ΣΕ ΕΠΙΧΕΙΡΗΣΕΙΣ ΚΑΤΑ ΚΛΑΔΟ ΟΙΚΟΝΟΜΙΚΗΣ ΔΡΑΣΤΗΡΙΟΤΗΤΑΣ ΚΑΙ ΜΕΓΕΘΟΣ, 2010
TABLE 10β(cont'd). NUMBER OF PERSONS EMPLOYED IN ENTERPRISES BY DIVISION OF ECONOMIC ACTIVITY AND SIZE, 2010

Nace Aναθ.2 Nace Rev. 2	ΟΙΚΟΝΟΜΙΚΗΣ ΔΡΑΣΤΗΡΙΟΤΗΤΑΣ	Μέγεθος/Size Group				ECONOMIC ACTIVITY	
		ΣΥΝΟΛΟ TOTAL	0-9	10-49	50-249 over 249		
G	ΧΟΝΔΡΙΚΟ ΚΑΙ ΛΙΑΝΙΚΟ ΕΜΠΟΡΙΟ, ΕΠΙΣΚΕΥΗ ΑΥΤΟΚΙΝΗΤΩΝ, ΜΟΤΟΣΥΚΛΕΤΤΩΝ					WHOLESALE AND RETAIL TRADE, REPAIR OF MOTOR VEHICLES, MOTORCYCLES	
45	Χονδρικό και λιανικό εμπόριο, επισκευή μηχανοκινήτων οχημάτων και μοτοσικλετών	66.553	31.866	16.349	10.986	7.352	Wholesale and retail trade and repair of motor vehicles and motorcycles
46	Χονδρικό εμπόριο, εκτός από το εμπόριο μηχανοκινήτων οχημάτων και μοτοσικλετών	7.999	5.246	1.063	1.419	271	Wholesale trade, except of motor vehicles and motorcycles
47	Λιανικό εμπόριο, εκτός από το εμπόριο μηχανοκινήτων οχημάτων και μοτοσικλετών	22.840	8.322	7.674	4.762	2.082	Retail trade, except of motor vehicles and motorcycles
H	ΜΕΤΑΦΟΡΕΣ, ΑΠΟΘΗΚΕΥΣΗ						TRANSPORT, STORAGE
49	Χερσαίες μεταφορές και μεταφορές μέσω αγωγών	17.204	4.973	2.630	3.853	5.748	Land transport and transport via pipelines
50	Πλωτές μεταφορές	4.794	3.160	895	739	0	Water transport
51	Αεροπορικές μεταφορές	2.356	102	65	670	1.519	Air transport
52	Αποθήκευση και υποστηρικτικές προς τη μεταφορά δραστηριότητες	1.653	27	17	0	1.609	Warehousing and support activities for transportation
53	Ταχυδρομικές και ταχυμεταφορικές δραστηριότητες	7.720	1.477	1.566	2.057	2.620	Postal and courier activities
I	ΔΡΑΣΤΗΡΙΟΤΗΤΕΣ ΥΠΗΡΕΣΙΩΝ ΠΑΡΟΧΗΣ ΚΑΤΑΛΥΜΑΤΟΣ ΚΑΙ ΥΠΗΡΕΣΙΩΝ ΕΣΤΙΑΣΗΣ						ACCOMMODATION AND FOOD SERVICE ACTIVITIES
55	Κατάλυμα	35.063	10.907	6.492	10.211	7.453	Accommodation
56	Δραστηριότητες υπηρεσιών εστίασης	15.971	908	2.469	7.283	5.311	Food and beverage service activities
J	ΕΝΗΜΕΡΩΣΗ ΚΑΙ ΕΠΙΚΟΙΝΩΝΙΑ						INFORMATION AND COMMUNICATION
58	Εκδοτικές δραστηριότητες	19.092	9.999	4.023	2.928	2.142	Publishing activities
59	Παραγωγή κινηματογραφικών ταινιών, βίντεο και τηλεοπτικών προγραμμάτων, ηχογραφήσεις και μουσικές εκδόσεις	1.298	420	405	473	0	Motion picture, video and television programme production, sound recording and music publishing activities
60	Δραστηριότητες προγραμματισμού και ραδιοτηλεοπτικών εκπομπών	364	136	149	79	0	Programming and broadcasting activities
61	Τηλεπικοινωνίες	1.896	146	357	828	565	Telecommunications
62	Δραστηριότητες προγραμματισμού ηλεκτρονικών υπολογιστών, παροχή συμβουλών και συναφείς δραστηριότητες	3.853	176	94	155	3.428	Computer programming, consultancy and related activities
63	Δραστηριότητες υπηρεσιών πληροφορίας	2.366	771	651	59	885	Information service activities
		319	64	101	154	0	

(συν.-cont'd)

ΠΙΝΑΚΑΣ 10β(συν.). ΑΡΙΘΜΟΣ ΕΡΓΑΖΟΜΕΝΩΝ ΣΕ ΕΠΙΧΕΙΡΗΣΕΙΣ ΚΑΤΑ ΚΛΑΔΟ ΟΙΚΟΝΟΜΙΚΗΣ ΔΡΑΣΤΗΡΙΟΤΗΤΑΣ ΚΑΙ ΜΕΓΕΘΟΣ, 2010
TABLE 10b(cont'd). NUMBER OF PERSONS EMPLOYED IN ENTERPRISES BY DIVISION OF ECONOMIC ACTIVITY AND SIZE, 2010

Nace Αναθ.2 Nace Rev. 2	ΟΙΚΟΝΟΜΙΚΗΣ ΔΡΑΣΤΗΡΙΟΤΗΤΑΣ	Μέγεθος/Size Group				ECONOMIC ACTIVITY	
		ΣΥΝΟΛΟ TOTAL	0-9	10-49	50-249 over 249		
K	ΧΡΗΜΑΤΟΠΙΣΤΩΤΙΚΕΣ ΚΑΙ ΑΣΦΑΛΙΣΤΙΚΕΣ ΔΡΑΣΤΗΡΙΟΤΗΤΕΣ	18.895	2.679	2.875	4.045	9.296	FINANCIAL AND INSURANCE ACTIVITIES
64	Δραστηριότητες χρηματοπιστωτικών υπηρεσιών, με εξαίρεση τις ασφαλιστικές δραστηριότητες και τα συναξιοδοτικά ταμεία	13.680	462	1.947	1.975	9.296	Financial service activities, except insurance and pension funding
65	Ασφαλιστικά, αντασφαλιστικά και συνταξιοδοτικά ταμεία, εκτός από την υποχρεωτική κοινωνική ασφάλιση	1.921	72	409	1.440	0	Insurance, reinsurance and pension funding, except compulsory social security
66	Δραστηριότητες συναφείς προς τις χρηματοπιστωτικές υπηρεσίες και τις ασφαλιστικές δραστηριότητες	3.294	2.145	519	630	0	Activities auxiliary to financial services and insurance activities
L	ΔΙΑΧΕΙΡΙΣΗ ΑΚΙΝΗΤΗΣ ΠΕΡΙΟΥΣΙΑΣ	1.839	1.234	354	251	0	REAL ESTATE ACTIVITIES
68	Διαχείριση ακίνητης περιουσία	1.839	1.234	354	251	0	Real estate activities
M	ΕΠΑΓΓΕΛΜΑΤΙΚΕΣ, ΕΠΙΣΤΗΜΟΝΙΚΕΣ ΚΑΙ ΤΕΧΝΙΚΕΣ ΔΡΑΣΤΗΡΙΟΤΗΤΕΣ ΥΠΗΡΕΣΙΩΝ ΠΑΡΟΧΗΣ	20.219	9.557	5.101	3.206	2.355	PROFESSIONAL, SCIENTIFIC AND TECHNICAL ACTIVITIES
69	Νομικές και λογιστικές δραστηριότητες	10.008	3.610	2.552	1.812	2.034	Legal and accounting activities
70	Δραστηριότητες κεντρικών γραφείων, δραστηριότητες παροχής συμβουλών διαχείρισης	3.788	1.696	1.143	628	321	Activities of head offices; management consultancy activities
71	Αρχιτεκτονικές δραστηριότητες και δραστηριότητες μηχανικών, τεχνικές δοκιμές και αναλύσεις	3.368	2.301	715	352	0	Architectural and engineering activities; technical testing and analysis
72	Επιστημονική έρευνα και ανάπτυξη	170	53	48	69	0	Scientific research and development
73	Διαφήμιση και έρευνα αγοράς	1.626	786	555	285	0	Advertising and market research
74	Άλλες επαγγελματικές, επιστημονικές και τεχνικές δραστηριότητες	1.103	955	88	60	0	Other professional, scientific and technical activities
75	Κτηνιατρικές δραστηριότητες	156	156	0	0	0	Veterinary activities

ΠΙΝΑΚΑΣ 10β(συν.). ΑΡΙΘΜΟΣ ΕΡΓΑΖΟΜΕΝΩΝ ΣΕ ΕΠΙΧΕΙΡΗΣΕΙΣ ΚΑΤΑ ΚΛΑΔΟ ΟΙΚΟΝΟΜΙΚΗΣ ΔΡΑΣΤΗΡΙΟΤΗΤΑΣ ΚΑΙ ΜΕΤΕΘΟΣ, 2010
 TABLE 10b(cont'd). NUMBER OF PERSONS EMPLOYED IN ENTERPRISES BY DIVISION OF ECONOMIC ACTIVITY AND SIZE, 2010

Nace Αναθ.2 Nace Rev. 2	ΟΙΚΟΝΟΜΙΚΗΣ ΔΡΑΣΤΗΡΙΟΤΗΤΑΣ	Μέγεθος/Size Group				ECONOMIC ACTIVITY	
		ΣΥΝΟΛΟ TOTAL	0-9	10-49	50-249 over 249		
N	ΔΙΟΙΚΗΤΙΚΕΣ ΚΑΙ ΥΠΟΣΤΗΡΙΚΤΙΚΕΣ ΔΡΑΣΤΗΡΙΟΤΗΤΕΣ	7.897	3.111	1.906	1.913	967	ADMINISTRATIVE AND SUPPORT SERVICE ACTIVITIES
77	Δραστηριότητες ενοικίασης και εκμίσθωσης	1.082	754	270	58	0	Rental and leasing activities
78	Δραστηριότητες πασχαλοληψης	708	268	85	355	0	Employment activities
79	Δραστηριότητες ταξιδιωτικών πρακτορείων, γραφείων οργανωμένων ταξιδιών και υπηρεσιών κρατήσεων και συναφείς δραστηριότητες	2.054	961	630	463	0	Travel agency, tour operator and other reservation service and related activities
80	Δραστηριότητες παροχής προστασίας και έρευνας	1.128	72	138	225	693	Security and investigation activities
81	Δραστηριότητες παροχής υπηρεσιών σε κτίρια και εξωτερικούς χώρους	1.829	485	403	667	274	Services to buildings and landscape activities
82	Διοικητικές δραστηριότητες γραφείου, γραμματειακή υποστήριξη και άλλες δραστηριότητες παροχής υποστήριξης προς τι επιχειρήσεις	1.096	571	380	145	0	Office administrative, office support and other business support activities
O	ΔΗΜΟΣΙΑ ΔΙΟΙΚΗΣΗ ΚΑΙ ΑΜΥΝΑ ΥΠΟΧΡΕΩΤΙΚΗ ΚΟΙΝΩΝΙΚΗ ΑΣΦΑΛΙΣΗ	58.282	579	1.430	3.675	52.598	PUBLIC ADMINISTRATION AND DEFENCE , COMPULSORY SOCIAL SECURITY
84	Δημόσια διοίκηση και άμυνα, υποχρεωτική κοινωνική ασφάλιση	58.282	579	1.430	3.675	52.598	Public administration and defence, compulsory social security
P	ΕΚΠΑΙΔΕΥΣΗ	9.217	3.227	1.421	1.945	2.624	EDUCATION
85	Εκπαίδευση	9.217	3.227	1.421	1.945	2.624	Education
Q	ΔΡΑΣΤΗΡΙΟΤΗΤΕΣ ΣΧΕΤΙΚΑ ΜΕ ΤΗΝ ΑΝΘΡΩΠΙΝΗ ΥΓΕΙΑ ΚΑΙ ΚΟΙΝΩΝΙΚΗ ΜΕΡΙΜΝΑ	8.184	4.443	1.812	1.605	324	HUMAN HEALTH AND SOCIAL WORK ACTIVITIES
86	Δραστηριότητες ανθρώπινης υγείας	5.929	3.538	797	1.270	324	Human health activities
87	Δραστηριότητες βοήθειας κατ'οίκον	1.309	327	766	216	0	Residential care activities
88	Δραστηριότητες κοινωνικής μέριμνας χωρίς παροχή καταλύματος	946	578	249	119	0	Social work activities without accommodation
R	ΤΕΧΝΕΣ, ΔΙΑΣΚΕΛΣΗ ΚΑΙ ΨΥΧΑΓΩΓΙΑ	4.265	2.231	1.580	454	0	ARTS, ENTERTAINMENT AND RECREATION
90	Δημιουργικές δραστηριότητες, τέχνες και διασκέδαση	537	306	120	111	0	Creative, arts and entertainment activities
91	Δραστηριότητες βιβλιοθηκών, αρχαιοφυλακείων, μουσείων και λοιπές πολιτιστικές δραστηριότητες	152	51	101	0	0	Libraries, archives, museums and other cultural activities
92	Τυχερά παιχνίδια και στοιχήματα	857	717	140	0	0	Gambling and betting activities
93	Αθλητικές δραστηριότητες και δραστηριότητες διασκέδασης και ψυχαγωγίας	2.719	1.157	1.219	343	0	Sports activities and amusement and recreation activities

(συν.-cont'd)

ΠΙΝΑΚΑΣ 10β(συν.). ΑΡΙΘΜΟΣ ΕΡΓΑΖΟΜΕΝΩΝ ΣΕ ΕΠΙΧΕΙΡΗΣΕΙΣ ΚΑΤΑ ΚΛΑΔΟ ΟΙΚΟΝΟΜΙΚΗΣ ΔΡΑΣΤΗΡΙΟΤΗΤΑΣ ΚΑΙ ΜΕΓΕΘΟΣ, 2010
TABLE 10b(cont'd). NUMBER OF PERSONS EMPLOYED IN ENTERPRISES BY DIVISION OF ECONOMIC ACTIVITY AND SIZE, 2010

Nace Ανθ.2 Nace Rev. 2	ΟΙΚΟΝΟΜΙΚΗΣ ΔΡΑΣΤΗΡΙΟΤΗΤΑΣ	Μέγεθος/Size Group					ECONOMIC ACTIVITY
		ΣΥΝΟΛΟ TOTAL	0-9	10-49	50-249	over 249	
S	ΆΛΛΕΣ ΔΡΑΣΤΗΡΙΟΤΗΤΕΣ ΠΑΡΟΧΗΣ ΥΠΗΡΕΣΙΩΝ	7.385	5.586	1.331	468	0	OTHER SERVICE ACTIVITIES
94	Δραστηριότητες οργανώσεων	1.385	491	510	384	0	Activities of membership organisations
95	Επισκευή ηλεκτρονικών υπολογιστών και ειδών ατομικής ή οικιακής χρήσης	513	426	87	0	0	Repair of computers and personal and household goods
96	Άλλες δραστηριότητες παροχής προσωπικών υπηρεσιών	5.487	4.669	734	84	0	Other personal service activities
T	ΔΡΑΣΤΗΡΙΟΤΗΤΕΣ ΝΟΙΚΟΚΥΡΙΩΝ ΩΣ ΕΡΓΟΔΟΤΩΝ, ΜΗ ΔΙΑΦΟΡΟΠΟΙΗΜΕΝΕΣ ΔΡΑΣΤΗΡΙΟΤΗΤΕΣ ΝΟΙΚΟΚΥΡΙΩΝ ΠΟΥ ΑΦΟΡΟΥΝ ΤΗΝ ΠΑΡΑΓΩΓΗ ΑΓΑΘΩΝ -ΚΑΙ ΥΠΗΡΕΣΙΩΝ- ΓΙΑ ΙΔΙΑ ΧΡΗΣΗ	25.297	25.297	0	0	0	ACTIVITIES OF HOUSEHOLDS AS EMPLOYERS, UNDIFFERENTIATED GOODS -AND SERVICES- PRODUCING ACTIVITIES OF HOUSEHOLDS FOR OWN USE
97	Δραστηριότητες νοικοκυριών ως εργοδοτών οικιακού προσωπικού	25.297	25.297	0	0	0	Activities of households as employers of domestic personnel
U	ΔΡΑΣΤΗΡΙΟΤΗΤΕΣ ΕΤΕΡΟΔΙΚΩΝ ΟΡΓΑΝΙΣΜΩΝ ΚΑΙ ΦΟΡΕΩΝ	9	9	0	0	0	ACTIVITIES OF EXTRATERRITORIAL ORGANISATIONS AND BODIES
99	Δραστηριότητες ετερόδικων οργανισμών και φορέων	9	9	0	0	0	Activities of extraterritorial organisations and bodies
	ΟΛΕΣ ΟΙ ΟΙΚΟΝΟΜΙΚΕΣ ΔΡΑΣΤΗΡΙΟΤΗΤΕΣ	367.970	138.655	67.183	59.053	103.079	ALL ECONOMIC ACTIVITIES

Πηγή: Μητρώο Επιχειρήσεων, Στατιστική Υπηρεσία
 Source: Business Register, Statistical Service

ΠΙΝΑΚΑΣ 11. ΚΥΒΕΡΝΗΤΙΚΟΙ ΥΠΑΛΛΗΛΟΙ ΚΑΤΑ ΚΥΡΙΑ ΚΑΤΗΓΟΡΙΑ ΕΠΑΓΓΕΛΜΑΤΟΣ, 1995 - 2011
TABLE 11. GOVERNMENT CIVILIAN EMPLOYEES BY MAIN CATEGORY OF OCCUPATION, 1995 - 2011

Κύρια Κατηγορία	1995	1996	1997	1998	1999	2000	2001	2002	2003	2004	2005	2006	2007	2008	2009	2010	2011	Main Category
Δημόσια Υπηρεσία	13.776	13.638	13.291	13.307	13.200	13.438	14.067	14.527	15.043	14.776	15.632	16.695	16.652	17.868	18.207	18.880	19.258	Civil service
Εκπαιδευτική Υπηρεσία	8.659	8.931	9.280	9.400	9.614	9.833	10.371	10.855	11.173	11.506	11.723	11.931	12.704	12.909	13.080	13.357	13.363	Educational service
Αστυνομία	4.108	4.217	4.425	4.794	4.712	4.829	4.809	4.916	4.962	5.049	5.101	5.088	5.183	5.295	5.381	5.390	5.362	Police service
Πυροσβεστική Υπηρεσία	559	562	586	601	600	600	614	647	650	651	651	645	652	654	678	721	725	Fire service
Τεχνίτες και Εργάτες	8.061	8.267	8.647	8.855	8.799	8.902	9.015	9.295	9.439	9.481	9.352	9.377	9.303	9.371	9.839	9.521	9.420	Craftsmen & Labourers
ΣΥΝΟΛΟ	35.163	35.615	36.229	36.957	36.925	37.602	38.876	40.240	41.266	41.462	42.458	43.736	44.494	46.097	47.185	47.869	48.128	TOTAL

Σημ.: Στα πιο πάνω στοιχεία μέχρι το 2006 στο Εργατικό Δυναμικό δεν περιλαμβάνονταν ο αριθμός των αντικαταστάτων εκπαιδευτικών.

Note: Up to 2006 teachers serving as temporary replacements were not included in the Labour Force.

ΠΙΝΑΚΑΣ 12. ΚΥΒΕΡΝΗΤΙΚΟΙ ΥΠΑΛΛΗΛΟΙ ΚΑΤΑ ΚΑΤΗΓΟΡΙΑ, 1992 - 2011
TABLE 12. GOVERNMENT CIVILIAN EMPLOYEES BY CATEGORY, 1992 - 2011

Έτος Year	ΣΥΝΟΛΟ TOTAL		Μόνιμοι και Τακτικοί Υπάλληλοι		Έκτακτο Διοικητικό, Γραφειακό και Τεχνικό Προσωπικό (Ημερομίσθιοι και με σύμβαση) Casual, Administrative, Clerical and Technical Employees (Daily Paid and on Contract)		ΕΡΓΑΤΕΣ ΚΑΙ ΤΕΧΝΙΤΕΣ - LABOURERS AND CRAFTSMEN				ΜΑΘΗΤΕΥΟ- ΜΕΝΟΙ APPRENTICES			
	Σύνολο Total	Γυναίκες Females	Σύνολο Total	Γυναίκες Females	Σύνολο Total	Γυναίκες Females	ΣΥΝΟΛΟ ΕΡΓΑΤΩΝ ΚΑΙ ΤΕΧΝΙΤΩΝ TOTAL LABOURERS AND CRAFTSMEN		ΤΑΚΤΙΚΟΙ REGULAR		ΕΚΤΑΚΤΟΙ CASUAL		Σύνολο Total	Γυναίκες Females
							Σύνολο Total	Γυναίκες Females	Σύνολο Total	Γυναίκες Females	Σύνολο Total	Γυναίκες Females		
1992	32.785	11.964	22.881	8.699	1.940	1.219	7.675	1.856	6.689	1.534	986	288	190	
1993	33.751	12.504	23.542	9.139	1.944	1.165	7.941	1.982	6.873	1.621	1.068	324	218	
1994	34.111	12.973	23.746	9.437	2.023	1.252	7.956	2.011	7.082	1.656	874	386	273	
1995	35.163	13.971	24.301	10.123	2.801	1.707	8.061	2.110	7.353	1.858	708	-	-	
1996	35.615	14.460	24.602	10.502	2.746	1.743	8.267	2.215	7.409	1.898	858	-	-	
1997	36.229	14.918	24.736	10.729	2.845	1.843	8.648	2.346	7.534	1.973	1.114	-	-	
1998	36.957	15.328	25.356	11.088	2.746	1.808	8.855	2.433	7.801	2.128	1.054	-	-	
1999	36.925	15.615	25.702	11.561	2.424	1.649	8.799	2.404	7.887	2.168	913	-	-	
2000	37.602	16.220	25.932	11.892	2.768	1.906	8.902	2.422	7.900	2.183	1.002	-	-	
2001	38.876	17.318	26.322	12.378	3.539	2.538	9.015	2.402	7.883	2.158	1.131	-	-	
2002	40.240	18.261	26.906	12.820	4.039	2.974	9.295	2.468	7.969	2.190	1.326	-	-	
2003	41.266	19.185	27.029	13.111	4.798	3.556	9.439	2.518	8.070	2.234	1.369	-	-	
2004	41.462	19.492	27.474	13.642	4.507	3.296	9.481	2.554	8.121	2.248	1.360	-	-	
2005	42.458	20.501	28.069	14.335	5.037	3.593	9.352	2.573	8.036	2.267	1.320	-	-	
2006	43.736	21.662	28.734	14.953	5.626	4.094	9.377	2.615	7.905	2.276	1.472	-	-	
2007	44.494	22.582	29.097	15.446	6.094	4.420	9.303	2.716	7.926	2.328	1.376	-	-	
2008	46.097	24.015	29.473	15.913	7.253	5.275	9.371	2.827	7.979	2.437	1.391	-	-	
2009	47.185	24.726	30.320	16.727	7.026	5.072	9.839	2.927	7.950	2.522	1.889	-	-	
2010	47.869	25.634	31.141	17.537	7.207	5.112	9.521	2.985	7.966	2.607	1.554	-	-	
2011	48.128	26.062	31.542	17.974	7.166	5.121	9.420	2.967	8.048	2.686	1.371	-	-	

Σημ. (1): Οι μαθητεύομενοι της Σχολής Νοσοκόμων και του Δασικού Κολλεγίου δεν περιλαμβάνονται στο εργατικό δυναμικό από το 1995

(2): Στα πιο πάνω στοιχεία μέχρι το 2006 στο Εργατικό Δυναμικό δεν περιλαμβάνονται ο αριθμός των αντικαταστατών εκπαιδευτικών

Note (1): Trainees of the Nursing School and the Forestry College are not included in the labour force since 1995.

(2): Up to 2006 teachers serving as temporary replacements were not included in the Labour Force

ΠΙΝΑΚΑΣ 13. ΚΥΒΕΡΝΗΤΙΚΟΙ ΥΠΑΛΛΗΛΟΙ ΚΑΤΑ ΚΛΑΔΟ ΟΙΚΟΝΟΜΙΚΗΣ ΔΡΑΣΤΗΡΙΟΤΗΤΑΣ ΚΑΙ ΜΗΝΑ, 2011
TABLE 13. GOVERNMENT CIVILIAN EMPLOYEES BY DIVISION OF ECONOMIC ACTIVITY AND MONTH, 2011

NACE Αναθ. 2 NACE Rev. 2	ΚΛΑΔΟΣ ΟΙΚΟΝΟΜΙΚΗΣ ΔΡΑΣΤΗΡΙΟΤΗΤΑΣ	ΜΗΝΙΑΙΟΣ ΜΕΣΟΣ ΟΡΟΣ MONTHLY AVERAGE		Ιαν. Jan.	Φεβρ. Feb.	Μαρ. Mar.	Απρ. April	Μάης May	Ιούν. June	Ιουλ. July	Αύγ. Aug.	Σεπτ. Sept.	Οκτ. Oct.	Νοέμ. Nov.	Δεκ. Dec.	DIVISION OF ECONOMIC ACTIVITY
		Σύνολο Total	Γυναίκες Females													
		48.127	26.062	46.906	47.234	47.671	48.403	48.599	49.025	48.670	47.977	47.257	49.174	49.058	47.555	TOTAL
A	ΓΕΩΡΓΙΑ, ΔΑΣΟΚΟΜΙΑ ΚΑΙ ΑΛΙΕΙΑ	407	58	136	128	172	419	524	558	569	567	562	560	552	139	AGRICULTURE, FORESTRY AND FISHING
01	ΦΥΤΙΚΗ ΚΑΙ ΖΩΙΚΗ ΠΑΡΑΓΩΓΗ ΘΗΡΑ ΚΑΙ ΣΥΝΑΦΕΙΣ ΔΡΑΣΤΗΡΙΟΤΗΤΕΣ	55	31	49	49	52	61	60	60	61	60	56	57	46	46	CROP AND ANIMAL PRODU- CTION, HUNTING AND RELATED SERVICE ACTIVITIES
01.2	Πολυετείς καλλέργειες	54	31	48	48	51	60	59	59	59	59	55	55	45	45	Growing of perennial crops
01.27	Καλλέργεια φυτών και αφεινήματα	54	31	48	48	51	60	59	59	59	59	55	55	45	45	Growing beverage crops
01.4	Ζωική παραγωγή	1	0	1	1	1	1	1	1	2	1	1	2	1	1	Animal production
01.45	Εκτροφή αιγοπροβάτων	1	0	1	1	1	1	1	1	2	1	1	2	1	1	Raising of sheep and goats
02	ΔΑΣΟΚΟΜΙΑ ΚΑΙ ΥΛΟΤΟΜΙΑ	352	27	87	79	120	358	464	498	508	507	506	503	506	93	FORESTRY AND LOGGING
02.1	Δασοκομία και άλλες δασοκομικές δραστηριότητες	352	27	87	79	120	358	464	498	508	507	506	503	506	93	Silviculture and other forestry activities
02.01	Δασοκομία και άλλες δασοκομικές δραστηριότητες	352	27	87	79	120	358	464	498	508	507	506	503	506	93	Silviculture and other forestry activities
E	ΠΑΡΟΧΗ ΝΕΡΟΥ, ΕΠΕΞΕΡΓΑΣΙΑ ΛΥΜΑΤΩΝ, ΔΙΑΧΕΙΡΗΣΗ ΑΠΟΒΛΗΤΩΝ ΚΑΙ ΔΡΑΣΤΗΡΙΟΤΗΤΕΣ ΕΞΥΓΙΑΝΣΗΣ	4	1	5	5	5	5	5	4	4	4	4	4	4	4	WATER SUPPLY, SEWERAGE WASTE MANAGEMENT AND REMEDIATION ACTIVITIES
36	ΣΥΛΟΓΗ, ΕΠΕΞΕΡΓΑΣΙΑ ΚΑΙ ΠΑΡΟΧΗ ΝΕΡΟΥ	4	1	5	5	5	5	5	4	4	4	4	4	4	4	WATER COLLECTION, TREATMENT AND SUPPLY
36.0	Συλλογή, επεξεργασία και παροχή νερού	4	1	5	5	5	5	5	4	4	4	4	4	4	4	Water collection, treatment and supply
36.00	Συλλογή, επεξεργασία και παροχή νερού	4	1	5	5	5	5	5	4	4	4	4	4	4	4	Water collection, treatment and supply

(συν.-cont'd)

ΠΙΝΑΚΑΣ 13 (συν.). ΚΥΒΕΡΝΗΤΙΚΟΙ ΥΠΑΛΛΗΛΟΙ ΚΑΤΑ ΚΛΑΔΟ ΟΙΚΟΝΟΜΙΚΗΣ ΔΡΑΣΤΗΡΙΟΤΗΤΑΣ ΚΑΙ ΜΗΝΑ, 2011
 TABLE 13 (cont'd). GOVERNMENT CIVILIAN EMPLOYEES BY DIVISION OF ECONOMIC ACTIVITY AND MONTH, 2011

NACE Αναθ. 2 NACE Rev. 2	ΚΛΑΔΟΣ ΟΙΚΟΝΟΜΙΚΗΣ ΔΡΑΣΤΗΡΙΟΤΗΤΑΣ	ΜΗΝΙΑΙΟΣ ΜΕΣΟΣ ΟΡΟΣ MONTHLY AVERAGE		ΜΗΝΙΑΙΟΙ												DIVISION OF ECONOMIC ACTIVITY
		Σύνολο Total	Γυναίκες Females	Ιαν. Jan.	Φεβρ. Feb.	Μαρ. Mar.	Απρ. April	Μάης May	Ιούν. June	Ιούλ. July	Αύγ. Aug.	Σεπτ. Sept.	Οκτ. Oct.	Νοέμ. Nov.	Δεκ. Dec.	
F	ΚΑΤΑΣΚΕΥΕΣ	2.842	366	2.673	2.613	2.703	2.886	2.949	2.989	2.971	2.963	2.960	2.947	2.924	2.529	CONSTRUCTION
42	ΕΡΓΑ ΠΟΛΙΤΙΚΟΥ ΜΗΧΑΝΙΚΟΥ	2.842	366	2.673	2.613	2.703	2.886	2.949	2.989	2.971	2.963	2.960	2.947	2.924	2.529	CIVIL ENGINEERING
42.1	Κατασκευή δρόμων και σιδηροδρομικών γραμμών	2.172	333	1.973	1.925	2.031	2.209	2.275	2.322	2.306	2.298	2.295	2.286	2.265	1.875	Construction of roads and railways
42.11	Κατασκευή δρόμων και αυτοκινητοδρόμων	2.172	333	1.973	1.925	2.031	2.209	2.275	2.322	2.306	2.298	2.295	2.286	2.265	1.875	Construction of roads and motorways
42.2	Κατασκευή κοινοφελών έργων	671	33	700	688	672	677	674	667	665	665	665	661	659	654	Construction of utility projects
42.21	Κατασκευή κοινοφελών έργων σχετικών με υγρά	671	33	700	688	672	677	674	667	665	665	665	661	659	654	Construction of utility projects for fluids
H	ΜΕΤΑΦΟΡΑ ΚΑΙ ΑΠΟΘΗΚΕΥΣΗ	1.113	340	1.119	1.049	1.104	1.116	1.132	1.131	1.165	1.171	1.130	1.111	1.064	1.066	TRANSPORTATION AND STORAGE
52	ΑΠΟΘΗΚΕΥΣΗ ΚΑΙ ΥΠΟΣΤΗΡΙΚΤΙΚΕΣ ΠΡΟΣ ΤΗ ΜΕΤΑΦΟΡΑ ΔΡΑΣΤΗΡΙΟΤΗΤΕΣ	379	91	365	369	370	372	372	376	383	385	387	388	389	389	WAREHOUSING AND SUPPORT ACTIVITIES FOR TRANSPORTATION
52.2	Υποστηρικτικές προς τη μεταφορά δραστηριότητες	379	91	365	369	370	372	372	376	383	385	387	388	389	389	Support activities for transportation
52.23	Δραστηριότητες συναφείς με τις αεροπορικές μεταφορές	379	91	365	369	370	372	372	376	383	385	387	388	389	389	Service activities incidental to air transportation
53	ΤΑΧΥΔΡΟΜΙΚΕΣ ΚΑΙ ΤΑΧΥΜΕ- ΤΑΦΟΡΙΚΕΣ ΔΡΑΣΤΗΡΙΟΤΗΤΕΣ	734	249	754	680	734	744	760	755	782	786	743	723	675	677	POSTAL AND COURIER ACTIVITIES
53.1	Ταχυδρομικές δραστηριότητες στο πλαίσιο της υποχρέωσης παροχής καθολικής υπηρεσίας	734	249	754	680	734	744	760	755	782	786	743	723	675	677	Postal activities under universal service obligation
53.10	Ταχυδρομικές δραστηριότητες στο πλαίσιο της υποχρέωσης παροχής καθολικής υπηρεσίας	734	249	754	680	734	744	760	755	782	786	743	723	675	677	Postal activities under universal service obligation

(συν.-cont'd)

ΠΙΝΑΚΑΣ 13(συν.). ΚΥΒΕΡΝΗΤΙΚΟΙ ΥΠΑΛΛΗΛΟΙ ΚΑΤΑ ΚΛΑΔΟ ΟΙΚΟΝΟΜΙΚΗΣ ΔΡΑΣΤΗΡΙΟΤΗΤΑΣ ΚΑΙ ΜΗΝΑ, 2011
TABLE 13(cont'd). GOVERNMENT CIVILIAN EMPLOYEES BY DIVISION OF ECONOMIC ACTIVITY AND MONTH, 2011

NACE Αναθ. 2 NACE Rev. 2	ΚΛΑΔΟΣ ΟΙΚΟΝΟΜΙΚΗΣ ΔΡΑΣΤΗΡΙΟΤΗΤΑΣ	ΜΗΝΙΑΙΟΣ ΜΕΣΟΣ ΟΡΟΣ		Ιαν. Jan.	Φεβρ. Feb.	Μαρ. Mar.	Απρ. Apr.	Μάης May	Ιούν. June	Ιούλ. July	Αύγ. Aug.	Σεπτ. Sept.	Οκτ. Oct.	Νοέμ. Nov.	Δεκ. Dec.	DIVISION OF ECONOMIC ACTIVITY	
		ΜΟΝΤΗΛΙΑ MONTHLY AVERAGE	Σύνολο Total														Γυναίκες Females
L	ΔΙΑΧΕΙΡΙΣΗ ΑΚΙΝΗΤΗΣ ΠΕΡΙΟΥΣΙΑΣ	1	1	1	1	1	1	1	1	1	1	1	1	1	1	REAL ESTATE ACTIVITIES	
68	ΔΙΑΧΕΙΡΙΣΗ ΑΚΙΝΗΤΗΣ ΠΕΡΙΟΥΣΙΑΣ	1	1	1	1	1	1	1	1	1	1	1	1	1	1	REAL ESTATE ACTIVITIES	
68.2	Εκμίσθωση και διαχείριση ιδιόκτητων ή μισθωμένων ακινήτων	1	1	1	1	1	1	1	1	1	1	1	1	1	1	Renting and operating of own or leased real estate	
68.20	Εκμίσθωση και διαχείριση ιδιόκτητων ή μισθωμένων ακινήτων	1	1	1	1	1	1	1	1	1	1	1	1	1	1	Renting and operating of own or leased real estate	
M	ΕΠΑΓΓΕΛΜΑΤΙΚΕΣ, ΕΠΙΣΤΗΜΟΝΙΚΕΣ ΚΑΙ ΤΕΧΝΙΚΕΣ ΔΡΑΣΤΗΡΙΟΤΗΤΕΣ	856	461	878	875	871	863	882	877	848	843	838	825	829	835	PROFESSIONAL, SCIENTIFIC AND TECHNICAL ACTIVITIES	
71	ΑΡΧΙΤΕΚΤΟΝΙΚΕΣ ΔΡΑΣΤΗΡΙΟΤΗΤΕΣ ΚΑΙ ΔΡΑΣΤΗΡΙΟΤΗΤΕΣ ΜΗΧΑΝΙΚΩΝ ΤΕΧΝΙΚΕΣ ΔΟΚΙΜΕΣ ΚΑΙ ΑΝΑΛΥΣΕΙΣ	234	154	238	236	236	236	237	236	234	233	231	228	232	229	ARCHITECTURAL AND ENGINEERING ACTIVITIES; TECHNICAL TESTING AND ANALYSIS	
71.1	Δραστηριότητες αρχιτεκτόνων και μηχανικών και συναφείς δραστηριότητες παραγωγής τεχνικών συμβουλών	84	28	87	86	86	86	86	86	84	82	83	81	81	80	Architectural and engineering activities and related technical consultancy	
71.12	Δραστηριότητες μηχανικών και συναφείς δραστηριότητες παραγωγής τεχνικών συμβουλών	84	28	87	86	86	86	86	86	84	82	83	81	81	80	Engineering activities and related technical consultancy	
71.2	Τεχνικές δοκιμές και αναλύσεις	150	126	151	150	150	151	151	150	150	151	148	147	151	149	Technical testing and analysis	
71.20	Τεχνικές δοκιμές και αναλύσεις	150	126	151	150	150	151	151	150	150	151	148	147	151	149	Technical testing and analysis	
72	ΕΠΙΣΤΗΜΟΝΙΚΗ ΕΡΕΥΝΑ ΚΑΙ ΑΝΑΠΤΥΞΗ	173	77	174	174	172	169	181	179	178	176	174	167	167	168	SCIENTIFIC RESEARCH AND DEVELOPMENT	
72.1	Έρευνα και περιφερειακή ανάπτυξη στις φυσικές επιστήμες και τη μηχανική	168	75	169	169	167	164	176	174	173	171	169	162	162	163	Research and experimental development on natural sciences and engineering	

(συν.-cont'd)

ΠΙΝΑΚΑΣ 13(συν.). ΚΥΒΕΡΝΗΤΙΚΟΙ ΥΠΑΛΛΗΛΟΙ ΚΑΤΑ ΚΛΑΔΟ ΟΙΚΟΝΟΜΙΚΗΣ ΔΡΑΣΤΗΡΙΟΤΗΤΑΣ ΚΑΙ ΜΗΝΑ, 2011
TABLE 13(cont'd). GOVERNMENT CIVILIAN EMPLOYEES BY DIVISION OF ECONOMIC ACTIVITY AND MONTH, 2011

NACE Αριθ. 2 NACE Rev. 2	ΚΛΑΔΟΣ ΟΙΚΟΝΟΜΙΚΗΣ ΔΡΑΣΤΗΡΙΟΤΗΤΑΣ	ΜΗΝΙΑΙΟΣ ΜΕΣΟΣ ΟΡΟΣ MONTHLY AVERAGE		ΜΗΝΙΑΙΟΣ ΜΕΣΟΣ ΟΡΟΣ MONTHLY AVERAGE												DIVISION OF ECONOMIC ACTIVITY	
		Σύνολο Total	Γυναίκες Females	Ιαν. Jan.	Φεβρ. Feb.	Μαρ. Mar.	Απρ. Apr.	Μάης May	Ιούν. June	Ιουλ. July	Αύγ. Aug.	Σεπτ. Sept.	Οκτ. Oct.	Νοέμ. Nov.	Δεκ. Dec.		
72.19	Έρευνα και πειραματική ανάπτυξη σε άλλες φυσικές επιστήμες και τη μηχανική	168	75	169	169	167	164	176	174	173	171	169	162	162	163	163	Other research and experimental development on natural sciences and engineering
72.2	Έρευνα και πειραματική ανάπτυξη στις κοινωνικές και ανθρωπιστικές επιστήμες	5	2	5	5	5	5	5	5	5	5	5	5	5	5	5	Research and experimental development on social sciences and humanities
72.20	Έρευνα και πειραματική ανάπτυξη στις κοινωνικές και ανθρωπιστικές επιστήμες	5	2	5	5	5	5	5	5	5	5	5	5	5	5	5	Research and experimental development on social sciences and humanities
74	ΆΛΛΕΣ ΕΠΑΓΓΕΛΜΑΤΙΚΕΣ ΕΠΙΣΤΗΜΟΝΙΚΕΣ ΚΑΙ ΤΕΧΝΙΚΕΣ ΔΡΑΣΤΗΡΙΟΤΗΤΕΣ	69	22	68	68	69	69	69	70	69	68	69	69	68	67	67	OTHER PROFESSIONAL SCIENTIFIC AND TECHNICAL ACTIVITIES
74.9	Άλλες επαγγελματικές, επιστημονικές και τεχνικές δραστηριότητες π.δ.κ.α	69	22	68	68	69	69	69	70	69	68	69	69	68	67	67	Other professional, scientific and technical activities n.e.c.
74.90	Άλλες επαγγελματικές, επιστημονικές και τεχνικές δραστηριότητες π.δ.κ.α	69	22	68	68	69	69	69	70	69	68	69	69	68	67	67	Other professional, scientific and technical activities n.e.c.
75	ΚΤΗΝΙΑΤΡΙΚΕΣ ΔΡΑΣΤΗΡΙΟΤΗΤΕΣ	380	208	398	397	394	389	395	392	367	366	364	361	362	371	371	VETERINARY ACTIVITIES
75.0	Κτηνιατρικές δραστηριότητες	380	208	398	397	394	389	395	392	367	366	364	361	362	371	371	Veterinary activities
75.00	Κτηνιατρικές δραστηριότητες	380	208	398	397	394	389	395	392	367	366	364	361	362	371	371	Veterinary activities
Ο	ΔΗΜΟΣΙΑ ΔΙΟΙΚΗΣΗ ΚΑΙ ΑΜΥΝΑ · ΥΠΟΧΡΕΩΤΙΚΗ ΚΟΙΝΩΝΙΚΗ ΑΣΦΑΛΙΣΗ	20.015	8.865	19.495	19.536	19.657	19.796	19.908	20.179	20.138	20.037	20.011	20.855	20.647	19.917	19.917	PUBLIC ADMINISTRATION AND DEFENCE; COMPULSORY SOCIAL SECURITY
84	ΔΗΜΟΣΙΑ ΔΙΟΙΚΗΣΗ ΚΑΙ ΑΜΥΝΑ · ΥΠΟΧΡΕΩΤΙΚΗ ΚΟΙΝΩΝΙΚΗ ΑΣΦΑΛΙΣΗ	20.015	8.865	19.495	19.536	19.657	19.796	19.908	20.179	20.138	20.037	20.011	20.855	20.647	19.917	19.917	Public administration and defence; compulsory social security
84.1	Κρατική διοίκηση, οικονομική και κοινωνική πολιτική	11.627	6.522	11.128	11.180	11.303	11.451	11.568	11.731	11.711	11.615	11.620	12.420	12.224	11.575	11.575	Administration of the State and the economic and social policy of the community
84.11	Γενικές δραστηριότητες δημόσιας διοίκησης	3.695	2.457	3.528	3.552	3.556	3.526	3.591	3.601	3.527	3.458	3.516	4.337	4.242	3.904	3.904	General public administration activities

(συν.-cont'd)

ΠΙΝΑΚΑΣ 13(συν.). ΚΥΒΕΡΝΗΤΙΚΟΙ ΥΠΑΛΛΗΛΟΙ ΚΑΤΑ ΚΛΑΔΟ ΟΙΚΟΝΟΜΙΚΗΣ ΔΡΑΣΤΗΡΙΟΤΗΤΑΣ ΚΑΙ ΜΗΝΑ, 2011
TABLE 13(cont'd). GOVERNMENT CIVILIAN EMPLOYEES BY DIVISION OF ECONOMIC ACTIVITY AND MONTH, 2011

NACE Αναθ. 2 NACE Rev. 2	ΚΛΑΔΟΣ ΟΙΚΟΝΟΜΙΚΗΣ ΔΡΑΣΤΗΡΙΟΤΗΤΑΣ	ΜΗΝΙΑΙΟΣ ΜΕΣΟΣ ΟΡΟΣ MONTHLY AVERAGE		ΜΗΝΙΑΙΑ ΟΙΚΟΝΟΜΙΚΗ ΔΡΑΣΤΗΡΙΟΤΗΤΑΣ ΚΑΙ ΜΗΝΑ, 2011												DIVISION OF ECONOMIC ACTIVITY
		Σύνολο Total	Γυναίκες Females	Ιαν. Jan.	Φεβρ. Feb.	Μαρ. Mar.	Απρ. Apr.	Μάης May	Ιούλ. July	Αύγ. Aug.	Σεπτ. Sept.	Οκτ. Oct.	Νοέμ. Nov.	Δεκ. Dec.		
84.12	Ρύθμιση των δραστηριοτήτων για την παροχή περιθαλάγη υγείας, εκπαίδευσης, πολιτιστικών και άλλων κοινωνικών υπηρεσιών, εκτός από την κοινωνική ασφάλιση	887	680	891	882	883	874	890	892	889	908	882	886	884	879	Regulation of the activities of providing health care, education, cultural services and other social services, excluding social security
84.13	Ρύθμιση των επιχειρηματικών δραστηριοτήτων και συμβολή στην αποτελεσματικότερη λειτουργία των επιχειρήσεων	7.046	3.386	6.709	6.746	6.864	7.051	7.087	7.238	7.295	7.249	7.222	7.197	7.098	6.792	Regulation of and contribution to more efficient operation of businesses
84.2	Παροχή υπηρεσιών στο κοινωνικό σύνολο	8.016	2.027	7.986	7.980	7.979	7.969	7.973	8.078	8.057	8.058	8.025	8.067	8.058	7.964	Provision of services to the community as a whole
84.21	Εξωτερικές υποθέσεις	325	146	325	325	324	322	325	326	326	328	326	323	321	335	Foreign affairs
84.22	Δραστηριότητες άμυνας	851	141	854	855	856	856	852	853	844	848	850	849	846	844	Defence activities
84.23	Δικαιοσύνη και δικαστικές δραστηριότητες	1.215	549	1.210	1.210	1.206	1.207	1.214	1.211	1.207	1.206	1.200	1.238	1.237	1.236	Justice and judicial activities
84.24	Δραστηριότητες δημόσιας τάξης και ασφάλειας	4.919	1.118	4.949	4.942	4.945	4.938	4.936	4.930	4.923	4.914	4.894	4.889	4.886	4.878	Public order and safety activities
84.25	Δραστηριότητες πυροσβεστικής	706	73	648	648	648	646	646	759	757	762	755	768	768	671	Fire service activities
84.3	Δραστηριότητες υποχρεωτικής κοινωνικής ασφάλισης	371	316	381	376	375	376	367	370	370	364	366	368	365	378	Compulsory social security activities
84.30	Δραστηριότητες υποχρεωτικής κοινωνικής ασφάλισης	371	316	381	376	375	376	367	370	370	364	366	368	365	378	Compulsory social security activities
P	ΕΚΠΑΙΔΕΥΣΗ	14.248	10.090	14.044	14.495	14.617	14.721	14.533	14.628	14.327	13.766	13.052	14.142	14.335	14.319	EDUCATION
85	ΕΚΠΑΙΔΕΥΣΗ	14.248	10.090	14.044	14.495	14.617	14.721	14.533	14.628	14.327	13.766	13.052	14.142	14.335	14.319	EDUCATION
85.2	Πρωτοβάθμια εκπαίδευση	5.574	4.636	5.590	5.580	5.582	5.589	5.587	5.607	5.605	5.593	5.369	5.600	5.583	5.607	Primary education
85.20	Πρωτοβάθμια εκπαίδευση	5.574	4.636	5.590	5.580	5.582	5.589	5.587	5.607	5.605	5.593	5.369	5.600	5.583	5.607	Primary education

(συν.-cont'd)

ΠΙΝΑΚΑΣ 13(συν.). ΚΥΒΕΡΝΗΤΙΚΟΙ ΥΠΑΛΛΗΛΟΙ ΚΑΤΑ ΚΛΑΔΟ ΟΙΚΟΝΟΜΙΚΗΣ ΔΡΑΣΤΗΡΙΟΤΗΤΑΣ ΚΑΙ ΜΗΝΑ, 2011
TABLE 13(cont'd). GOVERNMENT CIVILIAN EMPLOYEES BY DIVISION OF ECONOMIC ACTIVITY AND MONTH, 2011

NACE Αναθ. 2 NACE Rev. 2	ΚΛΑΔΟΣ ΟΙΚΟΝΟΜΙΚΗΣ ΔΡΑΣΤΗΡΙΟΤΗΤΑΣ	ΜΗΝΙΑΙΟΣ ΜΕΣΟΣ ΟΡΟΣ MONTHLY AVERAGE		ΔΙΑΧΡΟΝΙΚΑ ΣΤΑΤΙΣΤΙΚΑ												DIVISION OF ECONOMIC ACTIVITY
		Σύνολο Total	Γυναίκες Females	Ιαν.	Φεβρ.	Μαρ.	Απρ.	Μάης	Ιούν.	Ιουλ.	Αύγ.	Σεπτ.	Οκτ.	Νοέμ.	Δεκ.	
				Jan.	Feb.	Mar.	Apr.	May	June	July	Aug.	Sept.	Oct.	Nov.	Dec.	
85.3	Δευτεροβάθμια εκπαίδευση	7.275	4.645	7.363	7.362	7.355	7.366	7.357	7.352	7.316	7.310	6.841	7.231	7.222	7.230	Secondary education
85.31	Γενική δευτεροβάθμια εκπαίδευση	6.759	4.532	6.833	6.832	6.826	6.838	6.828	6.824	6.794	6.789	6.408	6.718	6.707	6.715	General secondary education
85.32	Τεχνική και επαγγελματική δευτεροβάθμια εκπαίδευση	516	113	530	529	528	528	529	528	522	521	433	513	515	515	Technical and vocational secondary education
85.4	Ανώτερη εκπαίδευση	760	303	722	718	727	740	736	760	761	759	756	821	818	804	Higher education
85.41	Μεταδευτεροβάθμια μη τριτοβάθμια εκπαίδευση	753	299	714	710	719	733	729	753	754	752	750	815	811	797	Post-secondary non-tertiary education
85.42	Τριτοβάθμια εκπαίδευση	7	4	8	8	8	7	7	7	7	7	6	6	7	7	Tertiary education
85.5	Άλλη εκπαίδευση	83	42	84	81	84	81	84	83	83	83	82	82	83	82	Other education
85.59	Άλλη εκπαίδευση π.δ.κ.α.	83	42	84	81	84	81	84	83	83	83	82	82	83	82	Other education n.e.c.
85.9	Αντικαταστάτες δόσκαλοι/καθηγητές	556	464	285	754	869	945	769	826	562	21	4	408	629	596	Teachers serv. as temporary replacements
85.99	Αντικαταστάτες δόσκαλοι/καθηγητές	556	464	285	754	869	945	769	826	562	21	4	408	629	596	Teachers serv. as temporary replacements
Q	ΔΡΑΣΤΗΡΙΟΤΗΤΕΣ ΣΧΕΤΙΚΕΣ ΜΕ ΤΗΝ ΑΝΘΡΩΠΙΝΗ ΥΓΕΙΑ ΚΑΙ ΤΗΝ ΚΟΙΝΩΝΙΚΗ ΜΕΡΙΜΝΑ	8.220	5.763	8.188	8.156	8.144	8.175	8.232	8.227	8.227	8.223	8.256	8.243	8.250	8.279	HUMAN HEALTH AND SOCIAL WORK ACTIVITIES
86	ΔΡΑΣΤΗΡΙΟΤΗΤΕΣ ΑΝΘΡΩΠΙΝΗΣ ΥΓΕΙΑΣ	6.524	4.413	6.510	6.475	6.456	6.474	6.531	6.518	6.519	6.529	6.554	6.583	6.573	6.562	HUMAN HEALTH ACTIVITIES
86.1	Νοσοκομειακές δραστηριότητες	6.524	4.413	6.510	6.475	6.456	6.474	6.531	6.518	6.519	6.529	6.554	6.583	6.573	6.562	Hospital activities
86.10	Νοσοκομειακές δραστηριότητες	6.524	4.413	6.510	6.475	6.456	6.474	6.531	6.518	6.519	6.529	6.554	6.583	6.573	6.562	Hospital activities
86.2	Δραστηριότητες άσκησης ιατρικών και οδοντιατρικών επαγγελματιών	100	67	101	101	92	101	101	102	101	100	100	100	98	98	Medical and dental practice activities
86.23	Δραστηριότητες άσκησης οδοντιατρικών επαγγελματιών	100	67	101	101	92	101	101	102	101	100	100	100	98	98	Dental practice activities
87	ΔΡΑΣΤΗΡΙΟΤΗΤΕΣ ΒΟΗΘΕΙΑΣ ΚΑΤ' ΟΙΚΟΝ	596	367	591	592	592	593	594	593	593	591	603	607	600	601	RESIDENTIAL CARE ACTIVITIES
87.2	Δραστηριότητες αποκλειστικού (-ής) νοσοκόμου κατ' οίκον για νοητική υστέρη- ση, ψυχική υγεία και χρήση ουσιών	596	367	591	592	592	593	594	593	593	591	603	607	600	601	Residential care activities for mental retardation, mental health and substance abuse

(συν.-cont'd)

ΠΙΝΑΚΑΣ 13(συν.). ΚΥΒΕΡΝΗΤΙΚΟΙ ΥΠΑΛΛΗΛΟΙ ΚΑΤΑ ΚΛΑΔΟ ΟΙΚΟΝΟΜΙΚΗΣ ΔΡΑΣΤΗΡΙΟΤΗΤΑΣ ΚΑΙ ΜΗΝΑ, 2011
 TABLE 13(cont'd). GOVERNMENT CIVILIAN EMPLOYEES BY DIVISION OF ECONOMIC ACTIVITY AND MONTH, 2011

NACE Αναθ. 2 NACE Rev. 2	ΚΛΑΔΟΣ ΟΙΚΟΝΟΜΙΚΗΣ ΔΡΑΣΤΗΡΙΟΤΗΤΑΣ	ΜΗΝΙΑΙΟΣ ΜΕΣΟΣ ΟΡΟΣ MONTHLY AVERAGE		ΔΙΩΜΕΝΑ ΜΗΝΙΑ												DIVISION OF ECONOMIC ACTIVITY	
		Σύνολο Total	Γυναίκες Females	Ιαν.	Φεβρ.	Μαρ.	Απρ.	Μάη	Ιούν.	Ιουλ.	Αύγ.	Σεπτ.	Οκτ.	Νοέμ.	Δεκ.		
				Jan.	Feb.	Mar.	April	May	June	July	Aug.	Sept.	Oct.	Nov.	Dec.		
87.20	Δραστηριότητες αποκλειστικού (-ής) νοσοκόμου κατ'οίκον για νοητική υστέρηση, ψυχική υγεία και χρήση ουσιών	596	367	591	592	592	593	594	593	593	593	591	603	607	600	601	Residential care activities for mental retardation, mental health and substance abuse
88	ΔΡΑΣΤΗΡΙΟΤΗΤΕΣ ΚΟΙΝΩΝΙΚΗΣ ΜΕΡΙΜΝΑΣ ΧΩΡΙΣ ΠΑΡΟΧΗ ΚΑΤΑΛΥΜΑΤΟΣ	1.100	983	1.087	1.089	1.096	1.108	1.107	1.116	1.115	1.103	1.099	1.091	1.077	1.116	SOCIAL WORK ACTIVITIES WITHOUT ACCOMMODATION	
88.1	Δραστηριότητες κοινωνικής μέριμνας χωρίς παροχή καταλύματος για ηλικιωμένους και άτομα με αναπηρία	1.063	956	1.048	1.051	1.058	1.070	1.069	1.078	1.077	1.065	1.061	1.053	1.040	1.080	Social work activities without accommodation for the elderly and disabled	
88.10	Δραστηριότητες κοινωνικής μέριμνας χωρίς παροχή καταλύματος για ηλικιωμένους και άτομα με αναπηρία	1.063	956	1.048	1.051	1.058	1.070	1.069	1.078	1.077	1.065	1.061	1.053	1.040	1.080	Social work activities without accommodation for the elderly and disabled	
88.9	Άλλες δραστηριότητες κοινωνικής μέριμνας χωρίς παροχή καταλύματος	38	28	39	38	38	38	38	38	38	38	38	38	38	37	36	Social work activities without accommodation
88.99	Άλλες δραστηριότητες κοινωνικής μέριμνας χωρίς παροχή καταλύματος π.δ.κ.α	38	28	39	38	38	38	38	38	38	38	38	38	38	37	36	Social work activities without accommodation
R	ΤΕΧΝΕΣ, ΔΙΑΣΚΕΛΑΣΗ ΚΑΙ ΨΥΧΑΓΩΓΙΑ	421	117	367	376	397	421	433	431	420	402	443	448	452	466	ARTS, ENTERTAINMENT AND RECREATION	
91	ΔΡΑΣΤΗΡΙΟΤΗΤΕΣ ΒΙΒΛΙΟΘΗΚΩΝ, ΑΡΧΕΙΟΦΥΛΑΚΕΙΩΝ, ΜΟΥΣΕΙΩΝ ΚΑΙ ΛΟΙΠΕΣ ΠΟΛΙΤΙΣΤΙΚΕΣ ΔΡΑΣΤΗΡΙΟΤΗΤΕΣ	421	117	367	376	397	421	433	431	420	402	443	448	452	466	LIBRARIES, ARCHIVES, MUSEUMS AND OTHER CULTURAL ACTIVITIES	
91.0	Δραστηριότητες βιβλιοθηκών, αρχαιοφυλακείων, μουσείων και λοιπές πολιτιστικές δραστηριότητες	421	117	367	376	397	421	433	431	420	402	443	448	452	466	Libraries, archives, museums and other cultural activities	
91.02	Δραστηριότητες μουσείων	421	117	367	376	397	421	433	431	420	402	443	448	452	466	Museums activities	

ΠΙΝΑΚΑΣ 14. ΚΥΒΕΡΝΗΤΙΚΟΙ ΥΠΑΛΛΗΛΟΙ ΚΑΤΑ ΤΜΗΜΑ, 2001 - 2011
TABLE 14. GOVERNMENT CIVILIAN EMPLOYEES BY DEPARTMENT, 2001 - 2011

ΤΜΗΜΑ	2001	2002	2003	2004	2005	2006	2007	2008	2009	2010	2011	DEPARTMENT
ΑΝΕΞΑΡΤΗΤΑ ΤΜΗΜΑΤΑ/ ΥΠΗΡΕΣΙΕΣ	1.091	1.132	1.177	1.594	1.641	1.708	1.760	1.870	1.920	1.999	2.055	INDEPENDENT DEPARTMENTS/ SERVICES
Προεδρία και Προεδρικό Μέγαρο	76	74	73	81	78	78	76	81	87	105	127	Presidency and Presidential Palace
Υπουργικό Συμβούλιο	26	28	33	29	30	29	29	30	29	29	29	Council of Ministers
Βουλή των Αντιπροσώπων	80	82	82	88	92	99	99	109	119	126	133	House of Representatives
Ελεγκτική Υπηρεσία	107	105	110	110	112	115	124	130	130	129	130	Audit Office
Επιτροπή Δημόσιας Υπηρεσίας	56	56	57	59	61	63	64	67	66	66	65	Public Service Commission
Επιτροπή Εκπαιδευτικής Υπηρεσίας	33	34	36	35	37	43	43	44	46	47	47	Educational Service Commission
Γραφείο Προγραμματισμού	64	64	70	72	76	87	85	109	106	103	103	Planning Bureau
Νομική Υπηρεσία	160	174	182	187	183	192	193	194	201	216	219	Law Office
Δικαστική Υπηρεσία	467	481	487	513	523	530	535	542	545	548	556	Judicial
Γραφείο Επιτρόπου Διοικήσεως	21	25	26	31	37	37	39	45	46	47	45	Office of the Commissioner for Administration
Επιτροπή Προστασίας Ανταγωνισμού	2	6	12	18	18	18	19	22	31	38	35	Competition Protection Commission
Γραφείο Επιτρόπου Προστασίας Δεδομένων προσωπικού χαρακτήρα	0	4	10	10	11	12	14	14	15	14	15	Office of the Commissioner of Personal Character Data Protection
Αναθεωρητική Αρχή Προσφορών	0	0	0	9	10	10	12	12	13	15	14	Tender Review body
Υπηρεσία Εσωτερικού Ελέγχου	.	.	.	3	5	8	29	26	27	32	37	Internal Audit Service
Γραφείο Εφόρου Κρατικών Ενισχύσεων	N/A	N/A	N/A	1	1	1	1	1	1	1	1	Office of the Commissioner for the Public Aid
Υπηρεσία Εποπτείας και Ανάπτυξης Συνεργατικών Εταιρειών (1)	.	.	.	63	67	67	65	68	67	75	75	Co-operative Societies' Supervision and Development Authority (1)
Γενικό Λογιστήριο (2)	.	.	.	288	302	319	316	358	371	383	397	Treasury (2)
Αναθεωρητική Αρχή Προσφύγων	0	0	0	N/A	N/A	N/A	18	21	22	28	28	Refugee's Review Body

(συν.-cont'd)

(1) Μέχρι το 2003 η υπηρεσία αυτή υπαγόταν στο Υπουργείο Εμπορίου. Until 2003 this service came under the Ministry of Commerce.

(2) Μέχρι το 2003 το Γενικό Λογιστήριο υπαγόταν στο Υπουργείο Οικονομικών. Until 2003 the Treasury came under the Ministry of Finance.

ΠΙΝΑΚΑΣ 14(συν.). ΚΥΒΕΡΝΗΤΙΚΟΙ ΥΠΑΛΛΗΛΟΙ ΚΑΤΑ ΤΜΗΜΑ, 2001 - 2011
TABLE 14(cont'd). GOVERNMENT CIVILIAN EMPLOYEES BY DEPARTMENT, 2001 - 2011

ΤΜΗΜΑ	2001	2002	2003	2004	2005	2006	2007	2008	2009	2010	2011	DEPARTMENT
ΥΠΟΥΡΓΕΙΟ ΑΜΥΝΑΣ	728	742	755	749	743	744	749	757	761	765	751	MINISTRY OF DEFENCE
ΥΠΟΥΡΓΕΙΟ ΕΞΩΤΕΡΙΚΩΝ	226	240	248	243	250	264	266	274	291	317	325	MINISTRY OF FOREIGN AFFAIRS
ΥΠΟΥΡΓΕΙΟ ΔΙΚΑΙΟΣΥΝΗΣ ΚΑΙ ΔΗΜΟΣΙΑΣ ΤΑΞΗΣ	5.836	6.011	6.044	6.193	6.302	6.287	6.411	6.552	6.767	6.856	6.836	MINISTRY OF JUSTICE AND PUBLIC ORDER
Υπουργείο Δικαιοσύνης και Δημόσιας Τάξης-Διοίκηση	71	78	66	75	78	73	73	81	81	83	89	Ministry of Justice and Public Order-Administration
Φυλακές	210	233	223	297	343	347	361	377	421	439	441	Prisons
Αστυνομία	4.924	5.035	5.080	5.154	5.212	5.202	5.307	5.423	5.513	5.524	5.501	Police
Πυροσβεστική Υπηρεσία	631	665	669	667	670	664	670	671	752	810	805	Fire Service
ΥΠΟΥΡΓΕΙΟ ΓΕΩΡΓΙΑΣ, ΦΥΣΙΚΩΝ ΠΟΡΩΝ ΚΑΙ ΠΕΡΙΒΑΛΛΟΝΤΟΣ	3.150	3.272	3.330	3.363	3.389	3.418	3.410	3.595	3.743	3.637	3.544	MINISTRY OF AGRICULTURE, NATURAL RESOURCES AND ENVIRONMENT
Υπουργείο Γεωργίας, Φυσικών Πόρων και Περιβάλλοντος - Διοίκηση	46	53	66	67	69	68	70	83	86	46	40	Ministry of Agriculture, Natural Resources and Environment - Administration
Τμήμα Γεωργίας	458	486	489	467	473	511	485	535	513	534	532	Agriculture Department
Ινστιτούτο Γεωργικών Ερευνών	194	200	203	186	183	180	167	170	164	174	168	Agricultural Research Institute
Μετεωρολογική Υπηρεσία	69	69	68	63	68	77	74	72	71	69	69	Meteorological Service
Τμήμα Αλιείας και Θαλάσσιων Ερευνών	72	74	78	87	87	91	96	105	107	103	106	Department of Fisheries and Marine Research
Τμήμα Περιβάλλοντος	0	0	0	0	0	0	0	0	0	43	46	Environment Service
Τμήμα Αναπτύξεως Υδάτων	1.137	1.133	1.128	1.102	1.077	1.009	1.051	1.065	1.201	1.063	1.047	Water Development Department
Τμήμα Γεωλογικής Επισκοπήσεως	107	111	109	102	106	109	107	106	97	87	84	Geological Survey Department
Τμήμα Δασών	703	749	768	854	884	908	927	996	1.031	997	957	Forestry Department
Κτηνιατρικές Υπηρεσίες	248	278	297	316	325	347	314	341	356	407	380	Veterinary Services
Τμήμα Αναδάσμιού	93	94	96	92	91	92	92	93	88	85	84	Land Consolidation
Μεταλλεία	23	25	29	28	26	26	28	30	30	29	28	Mines

(συν.-cont'd)

ΠΙΝΑΚΑΣ 14 (συν.). ΚΥΒΕΡΝΗΤΙΚΟΙ ΥΠΑΛΛΗΛΟΙ ΚΑΤΑ ΤΜΗΜΑ, 2001 - 2011
TABLE 14 (cont'd). GOVERNMENT CIVILIAN EMPLOYEES BY DEPARTMENT, 2001 - 2011

ΤΜΗΜΑ	2001	2002	2003	2004	2005	2006	2007	2008	2009	2010	2011	DEPARTMENT
ΥΠΟΥΡΓΕΙΟ ΕΡΓΑΣΙΑΣ ΚΑΙ ΚΟΙΝΩΝΙΚΩΝ ΑΣΦΑΛΙΣΕΩΝ	1.526	1.600	1.673	1.695	1.717	1.831	1.791	1.900	1.906	1.935	1.895	MINISTRY OF LABOUR AND SOCIAL INSURANCE
Υπουργείο Εργασίας και Κοινωνικών Ασφαλίσεων	36	42	52	34	34	36	37	43	47	49	49	Ministry of Labour and Social Insurance - Administration
Υπηρεσίες Κοινωνικών Ασφαλίσεων	274	283	302	299	313	349	349	375	379	379	371	Social Insurance Services
Τμήμα Εργασίας	148	165	176	126	111	154	139	167	173	181	179	Labour Department
Υπηρεσίες Κοινωνικής Ευημερίας	822	865	896	895	924	949	913	990	983	999	995	Social Welfare Services
Ανώτερο Τεχνολογικό Ινστιτούτο	117	120	120	129	115	114	109	61	53	42	10	Higher Technical Institute
Υπηρεσία Αποκατάστασης Αναπήρων	16	16	15	15	16	17	10	11	5	5	5	Vocational Rehabilitation Service for the disabled persons
Ανώτερο Ξενοδοχειακό Ινστιτούτο Κύπρου	51	52	53	54	50	50	47	43	43	43	44	Higher Hotel Institute, Cyprus
Κέντρο Παραγωγικότητας	62	59	59	57	58	59	64	65	64	64	63	Productivity Centre
Υπηρεσία Βιομηχανικών Σχέσεων ⁽¹⁾	.	.	.	19	21	25	29	40	45	51	51	Industrial Relations Service ⁽¹⁾
Τμήμα Επιθεώρησης Εργασίας ⁽²⁾	.	.	.	67	74	79	87	99	97	100	102	Department of Labour Inspection ⁽²⁾
Τμήμα Κοινωνικής Ενσωμάτωσης Ατόμων με Αναπηρίες	0	0	0	0	0	0	8	8	19	24	25	Department of Social Inclusion of Persons with disabilities
ΥΠΟΥΡΓΕΙΟ ΕΣΩΤΕΡΙΚΩΝ	2.941	3.026	3.079	3.094	3.081	3.236	3.401	3.620	3.769	3.741	3.696	MINISTRY OF INTERIOR
Υπουργείο Εσωτερικών - Διοίκηση	129	126	109	158	173	190	194	210	228	249	245	Ministry of the Interior - Administration
Επαρχιακές Διοικήσεις - Διοίκηση	296	304	314	351	361	383	499	605	535	509	525	District Administrations-Administration
Επαρχιακές Διοικήσεις - Κατασκευές	849	838	860	703	576	574	564	546	642	622	598	District Administrations-Construction
Τμήμα Αρχείου Πληθυσμού & Μεταναστευτικής Πολιτικής Άμυνας	104	102	110	112	104	110	111	141	169	165	165	Civil Registry and Migration
Τμήμα Πολοδομίας και Οικήσεως	295	309	309	314	320	350	345	378	397	395	380	Town Planning and Housing
Πολιτική Άμυνα	47	83	95	92	80	75	88	94	100	98	100	Civil Defence
Τμήμα Κτηματολογίου και Χορομετρίας	1.025	1.064	1.078	1.050	1.108	1.198	1.205	1.256	1.270	1.272	1.257	Lands and Surveys
Γραφείο Τύπου και Πληροφοριών	162	165	171	154	148	149	151	155	151	150	152	Press and Information Office
Υπηρεσία Μερικής & Αποκαταστ. Εκποισθ. Υπηρεσία Διαχείρισης Τ/Κ Περιουσιών ⁽³⁾	34	35	35	28	29	30	30	31	40	41	42	Service for the Care & Rehab. of Displaced Persons
Υπηρεσία Ασύλου	.	.	.	130	185	179	180	170	197	201	196	Turkish Cypriot Properties Services ⁽³⁾
Υπηρεσία Ασύλου	0	0	0	N/A	N/A	N/A	33	37	42	41	38	Asylum Service

(συν.-cont'd)

⁽¹⁾ Μέχρι το 2003 το προσωπικό της Υπηρεσίας αυτής συμπεριλαμβανόταν στην Διοίκηση του Υπουργείου Εργασίας. Up to 2003 the staff of this Service was included in the Administration of the Ministry of Labour.

⁽²⁾ Μέχρι το 2003 το προσωπικό του Τμήματος συμπεριλαμβανόταν στο Τμήμα Εργασίας. Up to 2003 the staff of this Department was included in the Labour Department.

⁽³⁾ Μέχρι το 2003 το προσωπικό της Υπηρεσίας συμπεριλαμβανόταν στις Επαρχιακές Διοικήσεις-Κατασκευές. Up to 2003 the staff of this Service was included in "District Administrations-Construction".

ΠΙΝΑΚΑΣ 14(συν.). ΚΥΒΕΡΝΗΤΙΚΟΙ ΥΠΑΛΛΗΛΟΙ ΚΑΤΑ ΤΜΗΜΑ, 2001 - 2011
TABLE 14(cont'd). GOVERNMENT CIVILIAN EMPLOYEES BY DEPARTMENT, 2001 - 2011

ΤΜΗΜΑ	2001	2002	2003	2004	2005	2006	2007	2008	2009	2010	2011	DEPARTMENT
ΥΠΟΥΡΓΕΙΟ ΟΙΚΟΝΟΜΙΚΩΝ	2.233	2.321	2.507	2.230	2.343	2.414	2.415	2.497	2.562	2.620	2.858	MINISTRY OF FINANCE
Υπουργείο Οικονομικών - Διοίκηση	129	151	177	187	201	214	220	230	242	255	255	Ministry of Finance - Administration
Τελωνεία	460	467	502	517	543	563	569	562	560	551	583	Customs and Excise
Τμήμα Εσωτερικών Προσόδων	553	578	575	572	585	588	568	557	552	536	533	Inland Revenue
Τμήμα Κρατικών Αγορών και Προμηθειών	177	178	180	173	172	173	162	165	160	149	146	Department of Government Purchasing & Supply
Τμήμα Δημόσιας Διοικήσεως & Προσωπικού	78	81	83	88	106	113	134	156	176	200	222	Department of Public Administration & Personnel
Κυβερνητικό Τυπογραφείο	116	124	125	120	121	118	116	117	119	118	115	Government Printing Office
Στατιστική Υπηρεσία	174	179	261	228	267	260	253	269	279	285	477	Statistical Service
Τμήμα Υπηρεσιών Πληροφορικής	84	107	131	135	132	150	162	186	191	213	215	Department of Information Tehnology Services
Ακαδημία Δημόσιας Διοικήσεως	9	5	4	16	4	4	4	4	4	4	4	Academy of Public Administration
Υπηρεσία Φόρου Προστιθέμενης Αξίας	185	182	191	196	212	230	227	253	280	308	308	Value Added Tax Service
Γενικό Λογιστήριο ⁽¹⁾	266	270	277	Treasury Department ⁽¹⁾
ΥΠΟΥΡΓΕΙΟ ΥΓΕΙΑΣ	5.405	5.480	5.696	5.583	5.978	6.417	6.688	7.041	7.230	7.586	7.703	MINISTRY OF HEALTH
Υπουργείο Υγείας - Διοίκηση	77	87	65	47	107	144	141	149	158	167	159	Ministry of Health - Administration
Ιατρικές Υπηρεσίες & Υπηρεσίες Δημόσιας Υγείας	4.406	4.445	4.632	4.609	4.892	5.246	5.512	5.814	6.006	6.312	6.424	Medical and Public Health Services
Οδοντιατρικές Υπηρεσίες	83	84	87	85	88	94	91	95	98	99	100	Dental Services
Γενικό Χρημίο	91	92	105	106	121	135	131	140	130	147	150	General Laboratory
Υπηρεσίες Ψυχικής Υγείας	559	568	569	502	572	586	561	586	580	591	596	Mental Health Services
Φαρμακευτικές Υπηρεσίες	189	204	217	214	178	196	234	256	257	269	273	Pharmaceutical Services
Σχολή Νοσοκόμων και Μαιών	.	.	22	21	20	17	19	1	1	1	1	Nurses Training School

(συν.-cont'd)

⁽¹⁾ Από το 2004 είναι ανεξάρτητη υπηρεσία. Since 2004 it is an independent service.

ΠΙΝΑΚΑΣ 14(συν.). ΚΥΒΕΡΝΗΤΙΚΟΙ ΥΠΑΛΛΗΛΟΙ ΚΑΤΑ ΤΜΗΜΑ, 2001 - 2011

TABLE 14(cont'd). GOVERNMENT CIVILIAN EMPLOYEES BY DEPARTMENT, 2001 - 2011

ΤΜΗΜΑ	2001	2002	2003	2004	2005	2006	2007	2008	2009	2010	2011	DEPARTMENT
ΥΠΟΥΡΓΕΙΟ ΣΥΓΚΟΙΝΩΝΙΩΝ ΚΑΙ ΕΡΓΩΝ	4.413	4.589	4.631	4.579	4.560	4.648	4.115	4.095	4.140	3.966	4.022	MINISTRY OF COMMUNICATIONS AND WORKS
Υπουργείο Συγκοινωνιών και Έργων-Διοίκηση	72	81	66	62	62	64	64	75	82	59	58	Ministry of Communications and Works - Administration
Τμήμα Οδικών Μεταφορών	206	219	225	216	229	245	237	248	240	255	256	Road Transport Department
Τμήμα Δημοσίων Έργων	1.594	1.652	1.657	1.599	1.535	1.558	1.547	1.572	1.705	1.595	1.575	Public Works Department
Τμήμα Ηλεκτρομηχανολογικών Υπηρεσιών	548	551	540	530	522	515	500	503	494	511	504	Electrical & Mechanical Services Department
Τμήμα Αρχαιοτήτων	319	390	382	364	358	370	357	375	403	386	421	Antiquities Department
Τμήμα Πολιτικής Αεροπορίας	1.040	1.051	1.085	1.092	1.104	1.121	647	520	375	265	280	Civil Aviation Department
Τμήμα Τεχνορομικών Υπηρεσιών	548	552	569	595	616	633	616	648	686	707	734	Postal Services Department
Τμήμα Εμπορικής Ναυτιλίας	86	94	98	104	114	117	121	127	127	135	138	Merchant Shipping Department
Τμήμα Ηλεκτρονικών Επικοινωνιών	0	0	10	18	21	25	26	27	26	29	28	Department of Electronic Communications
Τμήμα Ελέγχου	N/A	N/A	N/A	N/A	N/A	N/A	N/A	N/A	0	24	27	Department of Control
ΥΠΟΥΡΓΕΙΟ ΕΜΠΟΡΙΟΥ, ΒΙΟΜΗΧΑΝΙΑΣ ΚΑΙ ΤΟΥΡΙΣΜΟΥ	481	491	499	438	466	489	452	551	520	569	562	MINISTRY OF COMMERCE, INDUSTRY AND TOURISM
Υπουργείο Εμπορίου, Βιομηχανίας και Τουρισμού - Διοίκηση	292	296	292	282	286	300	278	376	347	398	393	Ministry of Commerce, Industry and Tourism - Administration
Τμήμα Συνεργατικής Ανάπτυξης ⁽¹⁾	57	60	64	Co-operative Development Department ⁽¹⁾
Τμήμα Εφόρου Εταιρειών και Επισήμου Παραλήπτη	111	116	126	139	163	171	156	171	172	170	168	Department of Registrar of Companies and Official Receiver
Διεθνές Συνεδριακό Κέντρο	21	20	17	17	17	17	17	4	0	1	1	International Conference Centre

(συν.-cont'd)

⁽¹⁾ Από το 2004 είναι ανεξάρτητη υπηρεσία. Since 2004 it is an independent service.

ΠΙΝΑΚΑΣ 14 (συν.). ΚΥΒΕΡΝΗΤΙΚΟΙ ΥΠΑΛΛΗΛΟΙ ΚΑΤΑ ΤΜΗΜΑ, 2001 - 2011
TABLE 14 (cont'd). GOVERNMENT CIVILIAN EMPLOYEES BY DEPARTMENT, 2001 - 2011

ΤΜΗΜΑ	2001	2002	2003	2004	2005	2006	2007	2008	2009	2010	2011	DEPARTMENT
ΥΠΟΥΡΓΕΙΟ ΠΑΙΔΕΙΑΣ ΚΑΙ ΠΟΛΙΤΙΣΜΟΥ	10.848	11.336	11.627	11.702	11.990	12.281	13.038	13.345	13.576	13.877	13.882	MINISTRY OF EDUCATION AND CULTURE
Υπουργείο Παιδείας & Πολιτισμού - Διοίκηση	314	343	350	223	288	346	324	351	388	397	383	Ministry of Education & Culture-Administration ⁽¹⁾
Δημοτική και Προδημοσιακή Εκπαίδευση ⁽¹⁾	4.358	4.520	4.620	4.783	4.829	4.971	5.073	5.168	5.278	5.402	5.439	Primary and Pre-primary Education ⁽¹⁾
Μέση Εκπαίδευση ⁽¹⁾	5.890	6.219	6.446	5.923	6.115	6.238	6.521	6.655	6.688	6.812	6.754	Secondary Education ⁽¹⁾
Ειδικές Σχολές	155	153	153	156	158	157	156	153	150	149	146	Special Schools
Πολιτιστικές Υπηρεσίες	28	25	22	43	29	55	53	58	65	71	71	Cultural Services
Κέντρο Επιστημονικών Ερευνών	7	8	7	6	6	6	5	5	5	5	5	Cultural Research Centre
Τεχνικές Υπηρεσίες	26	18	30	-	-	-	-	-	-	-	-	Technical Services
Κρατικά Ινστιτούτα Επιμόρφωσης	70	50	-	-	-	-	-	-	-	-	-	Adult Education Centres
Παιδαγωγικό Ινστιτούτο ⁽²⁾	.	.	.	11	10	11	11	10	11	11	11	Paedagogical Institute ⁽²⁾
Ανώτερη και Ανώτατη Εκπαίδευση ⁽²⁾	.	.	.	85	75	17	8	8	6	8	7	Higher and Tertiary Education ⁽²⁾
Μέση, Τεχνική και Επαγγελματική Εκπαίδευση ⁽³⁾	.	.	.	472	480	480	493	502	503	515	511	Secondary Technical and vocational Education ⁽³⁾
Αντικαταστάτες δασκάλων/καθηγητές	395	437	481	508	556	Temporarily Replacements Teachers
ΣΥΝΟΛΟ	38.876	40.240	41.266	41.462	42.458	43.736	44.494	46.097	47.185	47.869	48.127	TOTAL

(1) Στα πιο πάνω στοιχεία μέχρι το 2006 στο Εργατικό Δυναμικό δε συμπεριλαμβάνονται ο αριθμός των αντικαταστατών εκπαιδευτικών.

Up to 2006 teachers serving as temporary replacements are not included in the Labour Force.

(2) Μέχρι το 2003 το προσωπικό τους συμπεριλαμβάνεται στη "Διοίκηση" του Υπουργείου. Up to 2003 their staff was included in the "Administration" of the Ministry.

(3) Μέχρι το 2003 το προσωπικό της συμπεριλαμβάνεται στη "Μέση και Τεχνική Εκπαίδευση". Up to 2003 its staff was included in the "Secondary and Technical Education".

ΠΙΝΑΚΑΣ 15. ΑΠΑΣΧΟΛΗΣΗ ΣΤΟΝ ΕΥΡΥ ΔΗΜΟΣΙΟ ΤΟΜΕΑ, 2000 - 2011
TABLE 15. EMPLOYMENT IN THE BROAD PUBLIC SECTOR, 2000 - 2011

TOMEAS	2000	2001	2002	2003	2004	2005	2006	2007	2008	2009	2010	2011	SECTOR
ΓΕΝΙΚΟΣ ΔΗΜΟΣΙΟΣ ΤΟΜΕΑΣ	46.377	48.100	49.745	51.247	51.792	53.173	54.939	57.035	59.218	60.917	62.171	62.711	GENERAL GOVERNMENT SECTOR
Κεντρική Κυβέρνηση	42.728	44.293	45.904	47.326	47.818	49.197	50.730	52.702	54.783	56.305	57.493	57.915	Central Government
Κυβέρνηση	40.972	42.469	43.978	45.180	45.437	46.480	47.791	48.547	50.155	51.253	51.941	52.198	Government
Μη Κερδοσκοπικοί Οργανισμοί	1.756	1.824	1.926	2.146	2.381	2.717	2.939	4.155	4.628	5.052	5.552	5.717	Non-Profit Organisations
Τοπικές Αρχές	3.649	3.807	3.841	3.921	3.974	3.976	4.209	4.333	4.435	4.612	4.677	4.796	Local Authorities
Δημορχεία	2.580	2.727	2.751	2.821	2.844	2.835	2.972	3.083	3.165	3.332	3.397	3.516	Municipalities
Άλλες Τοπικές Αρχές	1.069	1.080	1.090	1.100	1.130	1.141	1.237	1.250	1.270	1.280	1.280	1.280	Other Local Authorities
ΕΤΑΙΡΕΙΕΣ ΚΑΙ ΕΠΙΧΕΙΡΗΣΕΙΣ ΕΛΕΓΧΟΜΕΝΕΣ ΑΠΟ ΤΗΝ ΚΥΒΕΡΝΗΣΗ	9.742	9.794	9.890	10.040	10.110	10.281	10.003	9.114	9.171	9.266	9.359	8.842	PUBLICLY OWNED ENTERPRISES AND COMPANIES
ΣΥΝΟΛΟ	56.119	57.894	59.635	61.287	61.902	63.454	64.942	66.149	68.389	70.183	71.529	71.553	TOTAL

ΠΙΝΑΚΑΣ 16. ΑΠΑΣΧΟΛΗΣΗ ΣΕ ΕΤΑΙΡΕΙΕΣ ΚΑΙ ΕΠΙΧΕΙΡΗΣΕΙΣ ΕΛΕΓΧΟΜΕΝΕΣ ΑΠΟ ΤΗΝ ΚΥΒΕΡΝΗΣΗ ΚΑΙ ΣΕ ΜΗ ΚΕΡΔΟΣΚΟΠΙΚΟΥΣ ΟΡΓΑΝΙΣΜΟΥΣ, 2007 - 2011

TABLE 16. EMPLOYMENT IN PUBLICLY OWNED ENTERPRISES AND COMPANIES AND IN NON-PROFIT ORGANIZATIONS, 2007 - 2011

Οργανισμοί/Επιχειρήσεις	2007	2008	2009	2010	2011	Organizations/Enterprises
Μη κερδοσκοπικοί Οργανισμοί	4.155	4.628	5.052	5.553	5.717	Non-Profit Organisations
1. Σχολικές Εφορείες	1.511	1.615	1.626	1.726	1.791	School Committees
2. Πανεπιστήμιο Κύπρου	935	1.018	1.150	1.314	1.366	University of Cyprus
3. Κυπριακός Οργανισμός Τουρισμού	249	219	250	254	263	Cyprus Tourism Organization
4. Κυπριακός Οργανισμός Αθλητισμού	233	245	257	267	237	Cyprus Athletic Organization
5. Θεατρικός Οργανισμός Κύπρου	110	104	104	111	97	Cyprus Theatrical Organization
6. Οργανισμός Νεολαίας	32	20	11	29	32	Youth Organization
7. Τεχνολογικό Πανεπιστήμιο Κύπρου ΤΕΠΙΑΚ	64	207	386	498	575	Cyprus University of Technology
8. Ανοικτό Πανεπιστήμιο	55	57	72	103	132	Open University
9. Ίδρυμα Ενέργειας Κύπρου	-	46	50	45	45	Cyprus Institute of Energy
10. Ίδρυμα Προώθησης Επενδύσεων	-	5	7	11	11	Investment Promotion Agency
11. Ίδρυμα Συμφωνικής Ορχήστρας	-	48	49	49	49	Symphony Orchestra Foundation
12. Ίδρυμα Πολιτισμού Κύπρου	-	5	6	7	7	Cyprus Cultural Foundation
13. Κυπριακό Αντιναρκωτικό Συμβούλιο	-	14	15	16	16	Cyprus Anti-Drugs Council
14. Ογκολογικό Τράπεζας Κύπρου	152	157	167	175	180	Bank of Cyprus Oncology Center
15. Ραδιοφωνικό Ίδρυμα Κύπρου	523	508	508	565	524	Cyprus Broadcasting Corporation
16. Κυπριακό Πρακτορείο Ειδήσεων	27	33	33	32	32	Cyprus News Agency
17. Κυπριακός Οργανισμός Αγροτικών Πληρωμών	237	238	242	234	237	Cyprus Agricultural Payment Organization
18. Ίδρυμα Προώθησης Έρευνας	27	40	45	44	45	Research Promotion Foundation
19. Κυπριακός Οργανισμός Τυποποίησης	-	41	66	63	65	Cyprus Standards Organization
20. Κυπριακή Εταιρεία Πιστοποίησης	-	8	8	10	13	Cyprus Certification Company
Εταιρείες και Επιχειρήσεις ελεγχόμενες από την Κυβέρνηση	9.114	9.171	9.266	9.359	8.842	Companies and Enterprises publicly owned
1. Αρχή Τηλεπικοινωνιών Κύπρου	2.589	2.673	2.738	2.740	2.706	Cyprus Telecommunications Authority
2. Αρχή Ηλεκτρισμού Κύπρου	2.260	2.331	2.403	2.476	2.440	Electricity Authority of Cyprus
3. Κυπριακές Αερογραμμές	1.456	1.405	1.319	1.327	1.155	Cyprus Airways
4. Αρχή Λιμένων Κύπρου	374	370	372	368	360	Cyprus Ports Authority
5. Κεντρική Τράπεζα Κύπρου	345	348	341	343	340	Central Bank of Cyprus
6. Eurocyprgia	290	302	307	281	-	Eurocyprgia
7. Συμβούλια Αποχετεύσεως	219	200	234	255	262	Sewage Disposal Boards
8. Συμβούλιο Σφαγείων	123	116	114	122	110	Slaughter House Board
9. Συμβούλιο Υδατοπρομ. Λευκωσίας	142	147	152	161	164	Nicosia Water Board
10. Συμβούλιο Υδατοπρομ. Λεμεσού	109	108	109	108	109	Limassol Water Board
11. Συμβούλιο Υδατοπρομ. Λάρνακας	56	61	61	60	64	Larnaka Water Board
12. Επιτροπή Σιτηρών	79	77	75	73	71	Grain Commission
13. Δασικές Βιομηχανίες	96	95	95	92	88	Forest Industries
14. Ταμείο Θήρας	96	96	96	96	97	Fauna Fund
15. Χρηματιστήριο Αξιών Κύπρου	84	85	83	75	82	Cyprus Stock Exchange
16. Αρχή Ανάπτυξης Ανθρώπινου Δυναμικού	92	93	93	103	103	Industrial Training Authority
17. Ελεγκτική Υπηρεσία Συνεργατισμού	74	68	58	50	61	Co-Operative Societies Audit Service

(συν.-cont'd)

ΠΙΝΑΚΑΣ 16(συν). ΑΠΑΣΧΟΛΗΣΗ ΣΕ ΕΤΑΙΡΕΙΕΣ ΚΑΙ ΕΠΙΧΕΙΡΗΣΕΙΣ ΕΛΕΓΧΟΜΕΝΕΣ ΑΠΟ ΤΗΝ ΚΥΒΕΡΝΗΣΗ ΚΑΙ ΣΕ ΜΗ ΚΕΡΑΟΣΚΟΠΙΚΟΥΣ ΟΡΓΑΝΙΣΜΟΥΣ, 2007 - 2011

TABLE 16(cont'd) . EMPLOYMENT IN PUBLICLY OWNED ENTERPRISES AND COMPANIES AND IN NON-PROFIT ORGANIZATIONS, 2007 - 2011

Οργανισμοί/Επιχειρήσεις	2007	2008	2009	2010	2011	Organizations/Enterprises
18. Τράπεζα Αναπτύξεως	59	-	-	-	-	Cyprus Development Bank
19. Οργανισμός Χρηματοδοτήσεως Στέγης	63	62	62	65	66	Home Finance Organization
20. Συμβούλιο Εμπορίας Πατατών	34	32	32	28	28	Cyprus Potato Marketing Board
21. Κυπριακή Εταιρεία Πετρελαιοειδών	35	35	36	37	37	Cyprus Petroleum Company
22. Οργανισμός Γεωργικής Ασφαλίσεως	42	44	41	42	42	Agricultural Insurance Organization
23. Οργανισμός Γαλακτοκομικής Βιομηχανίας	41	46	40	40	41	Cyprus Milk Industry Organization
24. Συμβούλιο Αμπελοοινικών Προϊόντων	39	44	44	43	43	Vine Product Commission
25. Επιτροπή Κεφαλαιαγοράς	47	46	49	57	52	Cyprus Securities and Exchange Commission
26. Οργανισμός Αναπτύξεως Γης	35	37	39	42	45	Cyprus Land Development Corporation
27. Γραφείο Επιτρόπου Ρυθμίσεως Ηλεκτρον. Τηλεπικοινωνιών και Ταχυδρομείων	36	36	37	41	40	Office of the Commissioner of Electronic Communications & Postal Regulation
28. Αρχή Κρατικών Εκθέσεων	35	31	30	28	27	State Fairs Authority
29. Αρχή Ραδιοτηλεόρασης	24	24	25	25	26	Cyprus Radiotelevision Authority
30. Κεντρικός Φορέας Ισότιμης Κατανομής Βαρών	22	30	33	34	35	Central Agency for Equal Distribution of Burden
31. Επιστημονικό Τεχνικό Επιμελητήριο Κύπρου ΕΤΕΚ	15	15	17	17	17	Cyprus Scientific and Technical Chamber
32. Κυπριακός Οργανισμός Σήμανσης Πολυτίμων Μετάλλων	17	16	16	19	19	Precious Metals Engraving Organization
33. Συμβούλιο Εγγραφής και Ελέγχου Εργοληπτών	18	19	20	19	19	Council for the Registration and Control of Building Contractor:
34. Συμβούλιο Ελαιοκομικών Προϊόντων ΣΕΚΕΠ	10	9	9	9	9	Cyprus Olive Products Market Board
35. Ρυθμιστική Αρχή Ενέργειας Κύπρου ΡΑΕΚ	13	14	15	15	17	Cyprus Energy Regulatory Authority
36. Συμβούλιο Εγγραφής Κτηματομεσιτών	2	2	2	2	3	Board for the Registration of the Real Estate Agencies
37. Συμβούλιο Εμπορικών Αντιπροσώπων	1	1	1	1	1	Council of Commercial Agents
38. Ίδρυμα Τεχνολογίας	10	-	-	-	-	Technological Center
39. Παγκύπρια Ένωση Προσφύγων	10	9	9	7	7	Pancyprian Refugees Union
40. Οργανισμός Ασφάλισης Υγείας	22	44	59	58	56	Health Insurance Organization

ΠΙΝΑΚΑΣ 17α. ΑΛΛΟΔΑΠΟΙ ΠΟΥ ΕΡΓΑΖΟΝΤΑΙ ΣΤΗΝ ΚΥΠΡΟ ΚΑΤΑ ΟΙΚΟΝΟΜΙΚΗ ΔΡΑΣΤΗΡΙΟΤΗΤΑ, 2004 - 2009

TABLE 17a. FOREIGN WORKERS IN CYPRUS BY ECONOMIC ACTIVITY, 2004 - 2009

NACE Αναθ. 1.1 NACE Rev. 1.1	Οικονομική Δραστηριότητα	Αριθμός Εργαζομένων Employed Persons						Economic Activity
		2004	2005	2006	2007	2008	2009	
A.	Γεωργία, Θήρα και Δασοκομία	3.803	3.952	3.770	3.846	4.125	4.649	Agriculture, Hunting and Forestry
B.	Αλιεία	44	50	42	61	76	75	Fishing
C.	Ορυχεία και Λατομεία	55	80	78	97	113	145	Mining and Quarrying
D.	Μεταποιητικές Βιομηχανίες	3.963	4.696	5.144	6.687	8.485	9.429	Manufacturing
E.	Παροχή Ηλεκτρικού Ρεύματος, Φυσικού Αερίου και Νερού	11	21	33	39	46	50	Electricity, Gas and Water Supply
F.	Κατασκευές	4.612	5.613	7.289	10.166	13.091	13.495	Construction
G.	Χονδρικό και Λιανικό Εμπόριο, Επισκευή Αυτοκινήτων Οχημάτων, Μοτοσικλετών και ειδών Προσωπικής ή Οικιακής Χρήσης	4.886	6.071	6.850	9.362	12.448	14.524	Wholesale and Retail Trade, Repair of Motor Vehicles, Motorcycles and Personal and Household Goods
H.	Ξενοδοχεία και Εστιατόρια	9.253	11.502	12.786	15.210	16.592	17.182	Hotels and Restaurants
I.	Μεταφορές, Αποθήκευση & Επικοινωνίες	1.535	1.631	1.970	2.488	3.097	3.548	Transport, Storage and Communication
J.	Ενδιάμεσοι Χρηματοπιστωτικοί Οργανισμοί	534	545	572	808	987	1.134	Financial Intermediation
K.	Διαχείριση Ακίνητης Περιουσίας, Εκμίσθωση & Επιχειρηματικές Δραστηριότητες	1.824	2.533	3.575	5.402	7.843	9.085	Real Estate, Renting and Business Activities
L.	Δημόσια Διοίκηση και Άμυνα. Υποχρεωτική Κοινωνική Ασφάλιση	33	72	1.980	2.210	2.438	2.298	Public Administration and Defence, Compulsory Social Security
M.	Εκπαίδευση	614	810	987	1.099	1.271	1.459	Education
N.	Υγεία και Κοινωνική Μέριμνα	782	978	1.199	1.479	1.662	1.840	Health and Social Work
O.	Άλλες Δραστηριότητες Παροχής Υπηρεσιών υπέρ του Κοινωνικού Συνόλου ή Κοινωνικού και Ατομικού Χαρακτήρα	1.070	1.526	2.120	2.697	3.342	3.879	Other Community, Social and Personal Service Activities
P.	Ιδιωτικά Νοικοκυριά που Απασχολούν Οικιακό Προσωπικό	14.291	15.749	16.730	17.554	19.990	22.606	Private Households with Employed Persons
	Μή δηλωθείσες Δραστηριότητες	-	-	849	735	754	712	Not stated Activities
ΣΥΝΟΛΟ		47.310	55.827	65.973	79.938	96.324	106.110	TOTAL

Πηγή: Υπηρεσίες Κοινωνικών Ασφαλίσεων.

Source: Department of Social Insurance.

ΠΙΝΑΚΑΣ 17β. ΑΛΛΟΔΑΠΟΙ ΠΟΥ ΕΡΓΑΖΟΝΤΑΙ ΣΤΗΝ ΚΥΠΡΟ ΚΑΤΑ ΟΙΚΟΝΟΜΙΚΗ ΔΡΑΣΤΗΡΙΟΤΗΤΑ, 2010-2011
TABLE 17b. FOREIGN WORKERS IN CYPRUS BY ECONOMIC ACTIVITY, 2010-2011

NACE Αναθ.2 NACE Rev.2	Οικονομική Δραστηριότητα	Αριθμός Εργαζομένων Employed Persons		Economic Activity
		2010	2011	
A.	Γεωργία, Δασοκομία και Αλιεία	4.942	4.948	Agriculture, Forestry and Fishing
B.	Ορυχεία και Λατομεία	170	172	Mining and Quarring
C.	Μεταποίηση	9.950	10.109	Manufacturing
D.	Παροχή Ηλεκτρικού Ρεύματος, Φυσικού Αερίου, Ατμού και Κλιματισμοί	37	46	Electricity, Gas, Steam and Air Conditioning Supply
E.	Παροχή Νερού, Επεξεργασία Λυμάτων, Διαχείριση Αποβλήτων και Δραστηριότητες Εξυγίανσης	333	392	Water Supply, Sewerage, Waste Management and Remediation Activities
F.	Κατασκευές	13.504	13.136	Construction
G.	Χονδρικό και Λιανικό Εμπόριο, Επισκευή Μηχανοκίνητων Οχημάτων και Μοτοσικλετών	16.199	17.283	Wholesale and Retail Trade, Repair of Motor Vehicles and Motorcycles
H.	Μεταφορά και Αποθήκευση	3.353	4.182	Transportation and Storage
I.	Δραστηριότητες Υπηρεσιών Παροχής Καταλύματος και Υπηρεσιών Εστίασης	18.292	19.853	Accommodation and Food Service Activities
J.	Ενημέρωση και Επικοινωνία	1.705	1.765	Information and Communication
K.	Χρηματοπιστωτικές και Ασφαλιστικές Δραστηριότητες	1.568	1.798	Financial and Insurance Activities
L.	Διαχείριση Ακίνητης Περιουσίας	662	714	Real Estate Activities
M.	Επαγγελματικές, Επιστημονικές και Τεχνικές Δραστηριότητες	3.708	4.324	Professional Scientific and Technical Activities
N.	Διοικητικές και Υποστηρικτικές Δραστηριότητες	4.142	4.086	Administrative and Support Service Activities
O.	Δημόσια Διοίκηση και Άμυνα, Υποχρεωτική Κοινωνική Ασφάλιση	2.515	2.737	Public Administration and Defence, Compulsory Social Security
P.	Εκπαίδευση	1.813	1.833	Education
Q.	Δραστηριότητες σχετικές με την Ανθρώ- πινη Υγεία και την Κοινωνική Μέριμνα	2.000	2.079	Human Health and Social Work Activities
R.	Τέχνες, Διασκέδαση και Ψυχαγωγία	1.617	1.823	Arts, Entertainment and Recreation
S.	Άλλες Δραστηριότητες Παροχής Υπηρεσιών	2.064	2.249	Other Service Activities
T.	Δραστηριότητες Νοικοκυριών ως εργοδοτών	24.998	26.168	Activities of Households as employers
U.	Δραστηριότητες Ετερόδικων Οργανισμών και Φορέων	149	170	Activities of Extra-territorial Organizations and Bodies
ΣΥΝΟΛΟ		113.720	119.867	TOTAL

Πηγή: Υπηρεσίες Κοινωνικών Ασφαλίσεων
 Source: Department of Social Insurance

ΠΙΝΑΚΑΣ 18α. ΑΡΙΘΜΟΣ ΕΡΓΑΖΟΜΕΝΩΝ ΚΑΤΑ ΟΙΚΟΝΟΜΙΚΗ ΔΡΑΣΤΗΡΙΟΤΗΤΑ ΚΑΙ ΕΠΑΓΓΕΛΜΑΤΙΚΗ ΥΠΟΣΤΑΣΗ, 2001 - 2011
TABLE 18a. NUMBER OF PERSONS EMPLOYED BY BRANCH OF ECONOMIC ACTIVITY AND OCCUPATIONAL STATUS, 2001 - 2011

ΣΥΝΟΛΟ-ΤΟΤΑΛ		(Χιλιάδες-Thousand)												
NACE Αναθ.2	Οικονομική Δραστηριότητα	2001	2002	2003	2004	2005	2006	2007	2008	2009	2010	2011	Economic Activity	NACE Rev.2
A.	Γεωργία, Δασοκομία και Αλιεία	18,3	20,1	18,8	19,4	18,4	15,8	17,5	16,9	18,0	18,4	18,3	Agriculture, Forestry and Fishing	A.
B.	Ορυχεία και Λατομεία	0,6	0,6	0,6	0,6	0,6	0,6	0,7	0,6	0,7	0,7	0,7	Mining and Quarring	B.
C.	Μεταποίηση	34,3	33,7	34,7	35,6	35,8	36,1	36,4	36,5	35,7	34,6	33,2	Manufacturing	C.
D.	Παροχή Ηλεκτρικού Ρεύματος, Φυσικού Αερίου, Ατμού και Κλιματισμού	1,1	1,1	1,1	1,3	1,3	1,4	1,4	1,4	1,5	1,6	1,5	Electricity, Gas, Steam and Air Conditioning Supply	D.
E.	Παροχή Νερού, Επεξεργασία Λυμάτων, Διαχείριση Αποβλήτων και Δραστηριότητες Εξυγίανσης	1,8	1,8	2,0	1,9	2,1	2,1	2,3	2,3	2,3	2,4	2,4	Water Supply, Sewerage, Waste Management and Remediation Activities	E.
F.	Κατασκευές	28,6	30,0	32,9	34,9	37,0	38,5	40,4	41,3	39,4	37,1	35,3	Construction	F.
G.	Χονδρικό και Λιανικό Εμπόριο, Επισκευή Μηχανοκίνητων Οχημάτων και Μοτοσυκλετών	57,8	57,9	60,3	63,3	66,0	67,8	70,1	73,0	70,8	70,3	70,2	Wholesale and Retail Trade, Repair of Motor Vehicles and Motorcycles	G.
H.	Μεταφορά και Αποθήκευση	17,0	17,1	17,5	18,3	19,2	19,3	19,3	18,8	17,8	17,6	17,2	Transportation and Storage	H.
I.	Δραστηριότητες Υπηρεσιών Παροχής Καταλύματος και Υπηρεσιών Εστίασης	35,8	35,5	36,5	37,2	38,4	39,6	40,0	40,3	38,1	37,9	39,0	Accommodation and Food Service Activities	I.
J.	Ενημέρωση και Επικοινωνία	7,0	7,4	7,7	8,2	8,7	8,8	9,4	9,2	9,2	9,2	9,5	Information and Communication	J.
K.	Χρηματοπιστωτικές και Ασφαλιστικές Δραστηριότητες	16,2	15,8	16,0	16,2	16,6	17,1	17,8	18,3	18,5	18,8	19,3	Financial and Insurance Activities	K.
L.	Διαχείριση Ακίνητης Περιουσίας	1,1	1,2	1,3	1,4	1,5	1,6	1,7	1,8	1,7	1,6	1,6	Real Estate Activities	L.
M.	Επαγγελματικές, Επιστημονικές και Τεχνικές Δραστηριότητες	11,1	11,6	12,3	13,0	13,7	14,5	15,5	15,8	16,1	16,8	17,6	Professional Scientific and Technical Activities	M.

(συν.-cont'd)

ΠΙΝΑΚΑΣ 18α(συν.). ΑΡΙΘΜΟΣ ΕΡΓΑΖΟΜΕΝΩΝ ΚΑΤΑ ΟΙΚΟΝΟΜΙΚΗ ΔΡΑΣΤΗΡΙΟΤΗΤΑ ΚΑΙ ΕΠΑΓΓΕΛΜΑΤΙΚΗ ΥΠΟΣΤΑΣΗ, 2001 - 2011

TABLE 18a(cont'd). NUMBER OF PERSONS EMPLOYED BY BRANCH OF ECONOMIC ACTIVITY AND OCCUPATIONAL STATUS, 2001 - 2011

		(Χιλιάδες-Thousand)											
NACE Αναθ.2	Οικονομική Δραστηριότητα	2001	2002	2003	2004	2005	2006	2007	2008	2009	2010	2011	NACE Rev.2
N.	Διοικητικές και Υποστηρικτικές Δραστηριότητες	5,5	5,6	5,9	6,1	6,3	6,5	6,8	6,6	6,4	6,3	6,3	N.
O.	Δημόσια Διοίκηση και Άμυνα, Υποχρεωτική Κοινωνική Ασφάλιστ	32,4	33,5	34,4	34,0	35,2	34,9	35,2	36,5	37,1	37,2	37,6	O.
P.	Εκπαίδευση	18,0	18,7	19,4	19,8	20,5	21,2	22,0	22,4	23,7	24,3	25,1	P.
Q.	Δραστηριότητες σχετικές με την Ανθρώπινη Υγεία και την Κοινωνική Μέριμνα	12,1	12,4	12,9	13,4	14,1	14,6	14,9	15,1	15,5	15,7	16,1	Q.
R.	Τέχνες, Διασκέδαση και Ψυχαγωγία	5,3	5,4	5,6	5,7	5,8	5,7	5,9	5,7	5,5	5,7	5,8	R.
S.	Άλλες Δραστηριότητες Παροχής Υπηρεσιών	8,4	8,4	8,6	9,0	9,3	9,9	10,2	10,6	10,2	10,1	10,0	S.
T.	Δραστηριότητες Νοικοκυριών ως εργοδοτών	9,3	10,6	12,3	14,3	15,9	16,7	17,5	20,0	22,6	24,8	26,2	T.
	ΣΥΝΟΛΟ	321,6	328,3	340,7	###	366,3	372,7	384,8	393,0	390,9	391,1	392,9	TOTAL

ΠΙΝΑΚΑΣ 18β. ΑΡΙΘΜΟΣ ΥΠΑΛΛΗΛΩΝ ΚΑΤΑ ΚΛΑΔΟ ΟΙΚΟΝΟΜΙΚΗΣ ΔΡΑΣΤΗΡΙΟΤΗΤΑΣ ΚΑΙ ΕΠΑΓΓΕΛΜΑΤΙΚΗ ΥΠΟΣΤΑΣΗ, 2001 - 2011
TABLE 18b. NUMBER OF EMPLOYEES BY BRANCH OF ECONOMIC ACTIVITY AND OCCUPATIONAL STATUS, 2001 - 2011

ΥΠΑΛΛΗΛΟΙ - EMPLOYEES		(Χιλιάδες-Thousand)												
NACE Αναθ.2	Οικονομική Δραστηριότητα	2001	2002	2003	2004	2005	2006	2007	2008	2009	2010	2011	Economic Activity	NACE Rev.2
A.	Γεωργία, Δασοκομία και Άλγεια	7,1	7,5	5,2	5,6	5,8	5,3	5,6	5,9	6,6	6,9	6,4	Agriculture, Forestry and Fishing	A.
B.	Ορυχεία και Λατομεία	0,5	0,5	0,5	0,5	0,5	0,5	0,6	0,6	0,6	0,7	0,7	Mining and Quarring	B.
C.	Μεταποίηση	27,1	27,0	27,6	28,1	28,5	29,1	30,1	30,0	29,5	28,6	27,5	Manufacturing	C.
D.	Παροχή Ηλεκτρικού Ρεύματος, Φυσικού Αερίου, Ατμού και Κλιματισμού	1,1	1,1	1,1	1,3	1,3	1,4	1,4	1,4	1,5	1,6	1,5	Electricity, Gas, Steam and Air Conditioning Supply	D.
E.	Παροχή Νερού, Επεξεργασία Λυμάτων, Διαχείριση Αποβλήτων και Δραστηριότητες Εξυγίανσης	1,7	1,7	1,9	1,8	1,9	2,0	2,1	2,2	2,2	2,3	2,3	Water Supply, Sewerage, Waste Management and Remediation Activities	E.
F.	Κατασκευές	21,2	22,5	24,6	26,3	27,9	28,3	30,4	32,0	30,5	28,7	27,3	Construction	F.
G.	Χονδρικό και Λιανικό Εμπόριο, Επισκευή Μηχανοκίνητων Οχημάτων και Μοτοσικλετών	37,9	38,6	39,8	42,1	43,8	48,6	51,5	57,4	55,8	55,4	55,3	Wholesale and Retail Trade, Repair of Motor Vehicles and Motorcycles	G.
H.	Μεταφορά και Αποθήκευση	13,6	13,9	14,1	14,9	15,8	15,6	15,7	15,3	14,4	14,2	13,8	Transportation and Storage	H.
I.	Δραστηριότητες Υπηρεσιών Παροχής Καταλύματος και Υπηρεσιών Εστίασης	27,7	27,8	28,4	29,0	29,9	31,1	32,3	33,7	31,8	31,6	32,6	Accommodation and Food Service Activities	I.
J.	Ενημέρωση και Επικοινωνία	6,1	6,4	6,6	7,2	7,7	7,6	8,2	8,1	8,2	8,2	8,4	Information and Communication	J.
K.	Χρηματοπιστωτικές και Ασφαλιστικές Δραστηριότητες	14,4	14,3	14,6	14,8	15,2	15,9	16,6	17,3	17,5	17,8	18,2	Financial and Insurance Activities	K.
L.	Διαχείριση Ακίνητης Περιουσίας	0,6	0,7	0,8	0,9	1,0	1,0	1,1	1,1	1,1	1,0	1,0	Real Estate Activities	L.
M.	Επαγγελματικές, Επιστημονικές και Τεχνικές Δραστηριότητες	7,9	8,3	8,8	9,3	9,8	10,1	11,1	11,5	11,7	12,3	12,9	Professional Scientific and Technical Activities	M.

(συν.-cont'd)

ΠΙΝΑΚΑΣ 18β(συν.). ΑΡΙΘΜΟΣ ΥΠΑΛΛΗΛΩΝ ΚΑΤΑ ΚΛΑΔΟ ΟΙΚΟΝΟΜΙΚΗΣ ΔΡΑΣΤΗΡΙΟΤΗΤΑΣ ΚΑΙ ΕΠΑΓΓΕΛΜΑΤΙΚΗ ΥΠΟΣΤΑΣΗ, 2001 - 2011
TABLE 18b(cont'd) . NUMBER OF EMPLOYEES BY BRANCH OF ECONOMIC ACTIVITY AND OCCUPATIONAL STATUS, 2001 - 2011

		(Χιλιάδες-Thousand)												
NACE Αναθ.2	Οικονομική Δραστηριότητα	2001	2002	2003	2004	2005	2006	2007	2008	2009	2010	2011	Economic Activity	NACE Rev.2
N.	Διοικητικές και Υποστηρικτικές Δραστηριότητες	4,6	4,7	5,0	5,0	5,3	5,3	5,5	5,3	5,1	5,0	4,9	Administrative and Support Service Activities	N.
O.	Δημόσια Διοίκηση και Άμυνα, Υποχρεωτική Κοινωνική Ασφάλισ	32,4	33,5	34,4	34,0	35,2	34,9	35,1	36,5	37,1	37,1	37,6	Public Administration and Defence, Compulsory Social Security	O.
P.	Εκπαίδευση	16,2	16,9	17,5	18,0	18,6	19,1	20,0	20,7	21,8	22,3	23,1	Education	P.
Q.	Δραστηριότητες σχετικές με την Ανθρώπινη Υγεία και την Κοινωνική Μέριμνα	9,4	9,8	10,1	10,7	11,2	12,6	13,0	12,9	13,2	13,4	13,7	Human Health and Social Work Activities	Q.
R.	Τέχνες, Διασκέδαση και Ψυχαγωγία	4,1	4,3	4,4	4,6	4,7	4,4	4,5	4,4	4,2	4,4	4,5	Arts, Entertainment and Recreation	R.
S.	Άλλες Δραστηριότητες Παροχής Υπηρεσιών	5,2	5,3	5,4	5,5	5,6	6,5	6,6	6,5	6,3	6,3	6,3	Other Service Activities	S.
T.	Δραστηριότητες Νοικοκυριών ως εργοδοτών	9,3	10,6	12,3	14,3	15,9	16,7	17,5	20,0	22,6	24,8	26,2	Activities of Households as employers	T.
	ΣΥΝΟΛΟ	248,3	255,5	263,2	273,9	285,4	296,0	308,9	322,9	321,9	322,7	324,2	TOTAL	

ΠΙΝΑΚΑΣ 18γ: ΑΡΙΘΜΟΣ ΑΥΤΟΕΡΓΟΛΟΤΟΥΜΕΝΩΝ ΚΑΤΑ ΚΛΑΔΟ ΟΙΚΟΝΟΜΙΚΗΣ ΔΡΑΣΤΗΡΙΟΤΗΤΑΣ ΚΑΙ ΕΠΑΓΓΕΛΜΑΤΙΚΗ ΥΠΟΣΤΑΣΗ, 2001 - 2011
TABLE 18c. NUMBER OF EMPLOYEES BY BRANCH OF ECONOMIC ACTIVITY AND OCCUPATIONAL STATUS, 2001 - 2011

ΑΥΤΟΕΡΓΟΛΟΤΟΥΜΕΝΟΙ-SELF-EMPLOYED PERSONS		(Χιλιάδες-Thousand)												
NACE Αναθ.2	Οικονομική Δραστηριότητα	2001	2002	2003	2004	2005	2006	2007	2008	2009	2010	2011	Economic Activity	NACE Rev.2
A.	Γεωργία, Δασοκομία και Αλιεία	11,2	12,6	13,5	13,8	12,6	10,5	11,8	11,0	11,4	11,5	11,9	Agriculture, Forestry and Fishing	A.
B.	Ορυχεία και Λατομεία	0,1	0,1	0,1	0,1	0,1	0,1	0,0	0,0	0,0	0,0	0,0	Mining and Quarrying	B.
C.	Μεταποίηση	7,2	6,8	7,1	7,4	7,3	7,0	6,3	6,4	6,2	6,0	5,7	Manufacturing	C.
D.	Παροχή Ηλεκτρικού Ρεύματος, Φυσικού Αερίου, Ατμού και Κλιματισμού	0,0	0,0	0,0	0,0	0,0	0,0	0,0	0,0	0,0	0,0	0,0	Electricity, Gas, Steam and Air Conditioning Supply	D.
E.	Παροχή Νερού, Επεξεργασία Λυμάτων, Διαχείριση Αποβλήτων και Δραστηριότητες Εξυγίανσης	0,1	0,1	0,1	0,1	0,2	0,2	0,2	0,1	0,1	0,1	0,1	Water Supply, Sewerage, Waste Management and Remediation Activities	E.
F.	Κατασκευές	7,4	7,5	8,3	8,6	9,1	10,2	10,0	9,3	8,9	8,4	7,9	Construction	F.
G.	Χονδρικό και Λιανικό Εμπόριο, Επισκευή Μηχανοκίνητων Οχημάτων και Μοτοσικλετών	19,8	19,3	20,5	21,2	22,2	19,2	18,6	15,5	15,1	15,0	14,9	Wholesale and Retail Trade, Repair of Motor Vehicles and Motorcycles	G.
H.	Μεταφορά και Αποθήκευση	3,4	3,2	3,4	3,4	3,4	3,7	3,6	3,4	3,4	3,4	3,4	Transportation and Storage	H.
I.	Δραστηριότητες Υπηρεσιών Παροχής Καταλύματος και Υπηρεσιών Εστίασης	8,0	7,7	8,1	8,2	8,5	8,5	7,7	6,6	6,3	6,2	6,4	Accommodation and Food Service Activities	I.
J.	Ενημέρωση και Επικοινωνία	1,0	1,0	1,0	0,9	1,0	1,2	1,2	1,0	1,0	1,0	1,1	Information and Communication	J.
K.	Χρηματοπιστωτικές και Ασφαλιστικές Δραστηριότητες	1,9	1,5	1,4	1,4	1,4	1,3	1,2	1,0	1,0	1,0	1,1	Financial and Insurance Activities	K.
L.	Διαχείριση Ακίνητης Περιουσίας	0,5	0,5	0,6	0,5	0,6	0,6	0,6	0,6	0,6	0,6	0,6	Real Estate Activities	L.
M.	Επαγγελματικές, Επιστημονικές και Τεχνικές Δραστηριότητες	3,2	3,2	3,5	3,6	3,8	4,4	4,4	4,3	4,4	4,6	4,7	Professional Scientific and Technical Activities	M.

(cont.-cont'd)

ΠΙΝΑΚΑΣ 18γ(συν.). ΑΡΙΘΜΟΣ ΑΥΤΟΕΡΓΟΔΟΤΟΥΜΕΝΩΝ ΚΑΤΑ ΚΛΑΔΟ ΟΙΚΟΝΟΜΙΚΗΣ ΔΡΑΣΤΗΡΙΟΤΗΤΑΣ ΚΑΙ ΕΠΑΓΓΕΛΜΑΤΙΚΗ ΥΠΟΣΤΑΣΗ, 2001 - 2011
 TABLE 18ε(cont'd). NUMBER OF EMPLOYEES BY BRANCH OF ECONOMIC ACTIVITY AND OCCUPATIONAL STATUS, 2001 - 2011

		(Χιλιάδες-Ποιόντα)												
NACE Αναθ.2	Οικονομική Δραστηριότητα	2001	2002	2003	2004	2005	2006	2007	2008	2009	2010	2011	Economic Activity	NACE Rev.2
N.	Διοικητικές και Υποστηρικτικές Δραστηριότητες	0,8	0,8	0,9	1,0	1,1	1,1	1,2	1,3	1,3	1,3	1,4	Administrative and Support Service Activities	N.
O.	Δημόσια Διοίκηση και Άμυνα, Υποχρεωτική Κοινωνική Ασφάλιστ	0,0	0,0	0,0	0,0	0,0	0,0	0,0	0,0	0,0	0,0	0,0	Public Administration and Defence, Compulsory Social Security	O.
P.	Εκπαίδευση	1,7	1,7	1,8	1,9	2,0	2,1	2,1	1,8	1,9	1,9	2,0	Education	P.
Q.	Δραστηριότητες σχετικές με την Ανθρώπινη Υγεία και την Κοινωνική Μέριμνα	2,7	2,6	2,8	2,7	2,9	2,0	1,8	2,2	2,3	2,3	2,4	Human Health and Social Work Activities	Q.
R.	Τέχνες, Διασκέδαση και Ψυχαγωγία	1,2	1,2	1,2	1,0	1,0	1,3	1,4	1,3	1,3	1,3	1,3	Arts, Entertainment and Recreation	R.
S.	Άλλες Δραστηριότητες Παροχής Υπηρεσιών	3,1	3,0	3,2	3,5	3,7	3,4	3,6	4,1	3,9	3,8	3,7	Other Service Activities	S.
T.	Δραστηριότητες Νοικοκυριών ως εργοδοτών	0,0	0,0	0,0	0,0	0,0	0,0	0,0	0,0	0,0	0,0	0,0	Activities of Households as employers	T.
	ΣΥΝΟΛΟ	73,3	72,8	77,5	79,8	80,9	76,7	75,9	70,1	68,9	68,4	68,6	TOTAL	

ΠΙΝΑΚΑΣ 19. ΑΡΙΘΜΟΣ ΕΡΓΑΖΟΜΕΝΩΝ ΚΑΤΑ ΤΡΙΜΗΝΟ ΚΑΙ ΕΠΑΓΓΕΛΜΑΤΙΚΗ ΥΠΟΣΤΑΣΗ, 2001 - 2011
TABLE 19. NUMBER OF PERSONS EMPLOYED BY QUARTER AND OCCUPATIONAL STATUS, 2001 - 2011

(Χιλιάδες-Thousand)

	Σύνολο Total	Υπάλληλοι Employees	Αυτοεργοδοτούμενοι Self-employed
2001	321,6	248,3	73,3
<i>Τρίμηνο-Quarter:</i> 1	316,0	242,4	73,5
2	321,5	248,3	73,3
3	324,0	251,2	72,8
4	324,8	251,3	73,5
2002	328,3	255,5	72,8
<i>Τρίμηνο-Quarter:</i> 1	322,8	249,3	73,4
2	328,2	255,4	72,8
3	330,7	258,5	72,2
4	331,5	258,7	72,8
2003	340,7	263,2	77,5
<i>Τρίμηνο-Quarter:</i> 1	335,3	257,0	78,2
2	340,3	262,9	77,5
3	343,1	266,2	76,9
4	344,3	266,7	77,5
2004	353,6	273,9	79,8
<i>Τρίμηνο-Quarter:</i> 1	349,8	269,2	80,6
2	352,6	272,9	79,7
3	355,1	276,1	79,0
4	356,9	277,2	79,7
2005	366,3	285,4	80,9
<i>Τρίμηνο-Quarter:</i> 1	361,2	279,9	81,3
2	366,4	284,3	82,1
3	369,9	289,3	80,7
4	367,6	288,3	79,3
2006	372,7	296,0	76,7
<i>Τρίμηνο-Quarter:</i> 1	364,3	287,6	76,6
2	374,1	298,1	76,0
3	375,3	296,8	78,5
4	377,3	301,4	75,8
2007	384,8	308,9	75,9
<i>Τρίμηνο-Quarter:</i> 1	375,7	300,9	74,8
2	387,5	312,8	74,7
3	388,3	311,1	77,3
4	387,7	310,7	77,0
2008	393,0	322,9	70,1
<i>Τρίμηνο-Quarter:</i> 1	381,3	313,6	67,7
2	395,9	325,8	70,0
3	402,5	330,8	71,7
4	392,4	321,4	71,0
2009	390,9	321,9	68,9
<i>Τρίμηνο-Quarter:</i> 1	385,4	317,7	67,7
2	394,7	325,1	69,6
3	396,9	326,5	70,4
4	386,5	318,4	68,1
2010	391,1	322,7	68,4
<i>Τρίμηνο-Quarter:</i> 1	382,1	315,8	66,3
2	394,4	325,4	68,9
3	396,9	326,9	70,0
4	391,0	322,6	68,4
2011	392,9	324,2	68,7
<i>Τρίμηνο-Quarter:</i> 1	386,4	319,7	66,7
2	397,8	328,4	69,4
3	398,4	328,0	70,5
4	388,9	320,9	68,0

Σημ.: Τα στοιχεία αναφέρονται στον αριθμό φυσικών προσώπων, και όχι στο ισοδύναμο πλήρως απασχολούμενων προσώπων, γι' αυτό τα στοιχεία διαφέρουν απ' αυτά των πινάκων 1-4.

Note: The data refer to the number of physical persons, and not to the full-time equivalent number of working persons -therefore the data do not agree with those shown in tables 1-4.

ΠΙΝΑΚΑΣ 20α. ΩΡΕΣ ΕΡΓΑΣΙΑΣ ΤΩΝ ΕΡΓΑΖΟΜΕΝΩΝ ΚΑΤΑ ΤΟΜΕΑ ΟΙΚΟΝΟΜΙΚΗΣ ΔΡΑΣΤΗΡΙΟΤΗΤΑΣ ΚΑΙ ΕΠΑΓΓΕΛΜΑΤΙΚΗ ΥΠΟΣΤΑΣΗ, 2001 - 2011
TABLE 20a. HOURS WORKED BY ECONOMIC ACTIVITY AND OCCUPATIONAL STATUS, 2001 - 2011

ΣΥΝΟΛΟ ΕΡΓΑΖΟΜΕΝΩΝ-TOTAL EMPLOYED		(Χιλιάδες-Thousand)												
NACE Αριθ.2	Οικονομική Δραστηριότητα	2001	2002	2003	2004	2005	2006	2007	2008	2009	2010	2011	Economic Activity	NACE Rev.2
A.	Γεωργία, Δασοκομία και Αλιεία	66,1	65,0	66,9	66,6	62,9	62,1	60,6	57,8	59,3	60,4	58,9	Agriculture, Forestry and Fishing	A.
B.	Ορυχεία και Λατομεία	1,4	1,3	1,3	1,2	1,2	1,1	1,1	1,2	1,2	1,2	1,3	Mining and Quarrying	B.
C.	Μεταποίηση	67,1	65,3	66,2	66,9	66,8	66,9	68,2	68,1	66,6	64,5	61,8	Manufacturing	C.
D.	Παροχή Ηλεκτρικού Ρεύματος, Φυσικού Αερίου, Ατμού και Κλιματισμού	1,8	1,8	1,8	2,0	2,3	2,5	2,5	2,3	2,5	2,6	2,6	Electricity, Gas, Steam and Air Conditioning Supply	D.
E.	Παροχή Νερού, Επεξεργασία Λυμάτων, Διαχείριση Αποβλήτων και Δραστηριότητες Εξόρυξης	3,0	3,0	3,4	3,1	3,0	3,5	3,9	4,0	4,0	4,3	4,3	Water Supply, Sewerage, Waste Management and Remediation Activities	E.
F.	Κατασκευές	54,0	56,3	61,1	65,2	68,9	71,8	74,7	75,3	70,9	66,7	63,4	Construction	F.
G.	Χονδρικό και Λιανικό Εμπόριο, Επισκευή Μηχανοκίνητων Οχημάτων και Μοτοσικλετών	116,1	117,4	121,5	122,2	125,2	129,0	135,0	137,0	132,1	131,1	130,9	Wholesale and Retail Trade, Repair of Motor Vehicles and Motorcycles	G.
H.	Μεταφορά και Αποθήκευση	34,9	34,0	33,9	34,4	35,4	35,3	35,8	35,9	33,6	33,3	32,6	Transportation and Storage	H.
I.	Δραστηριότητες Υπηρεσιών Παροχής Καταλύματος και Υπηρεσιών Εστίασης	66,3	65,7	67,5	67,3	67,6	69,0	70,4	71,2	66,7	66,2	68,3	Accommodation and Food Service Activities	I.
J.	Ενημέρωση και Επικοινωνία	12,7	12,7	13,0	13,8	14,1	15,2	15,7	16,2	16,3	16,3	16,7	Information and Communication	J.
K.	Χρηματοπιστωτικές και Ασφαλιστικές Δραστηριότητες	28,2	27,5	27,1	27,7	28,0	28,3	28,4	28,5	28,9	29,4	30,2	Financial and Insurance Activities	K.
L.	Διαχείριση Ακίνητης Περιουσίας	2,1	2,0	2,1	2,4	2,8	2,8	3,0	3,2	3,1	2,9	2,9	Real Estate Activities	L.
M.	Επαγγελματικές, Επιστημονικές και Τεχνικές Δραστηριότητες	21,6	22,5	23,3	23,3	23,8	25,7	27,3	28,2	28,6	30,1	31,5	Professional Scientific and Technical Activities	M.

(συν.-cont'd)

ΠΙΝΑΚΑΣ 20α(συν.). ΩΡΕΣ ΕΡΓΑΣΙΑΣ ΤΩΝ ΕΡΓΑΖΟΜΕΝΩΝ ΚΑΤΑ ΤΟΜΕΑ ΟΙΚΟΝΟΜΙΚΗΣ ΔΡΑΣΤΗΡΙΟΤΗΤΑΣ ΚΑΙ ΕΠΑΓΓΕΛΜΑΤΙΚΗ ΥΠΟΣΤΑΣΗ, 2001 - 2011

TABLE 20a(cont'd) . HOURS WORKED BY ECONOMIC ACTIVITY AND OCCUPATIONAL STATUS, 2001 - 2011

		(Χιλιάδες-Thousand)												
NACE Αναθ.2	Οικονομική Δραστηριότητα	2001	2002	2003	2004	2005	2006	2007	2008	2009	2010	2011	Economic Activity	NACE Rev.2
N.	Διοικητικές και Υποστηρικτικές Δραστηριότητες	10,5	10,5	10,7	10,5	11,0	11,3	11,7	12,0	11,7	11,4	11,5	Administrative and Support Service Activities	N.
O.	Δημόσια Διοίκηση και Άμυνα, Υποχρεωτική Κοινωνική Ασφάλιση	53,8	55,6	57,1	56,4	58,5	59,5	60,0	60,6	61,8	61,8	62,5	Public Administration and Defence Compulsory Social Security	O.
P.	Εκπαίδευση	23,5	23,9	24,8	24,8	25,0	25,7	26,5	27,4	29,0	29,8	30,8	Education	P.
Q.	Δραστηριότητες σχετικές με την Ανθρώπινη Υγεία και την Κοινωνική Μέρριμα	22,2	23,0	23,4	23,3	24,1	24,9	25,7	27,2	27,9	28,2	28,9	Human Health and Social Work Activities	Q.
R.	Τέχνες, Διασκέδαση και Ψυχαγωγία	9,5	9,4	9,3	9,8	10,1	9,7	9,6	9,4	9,0	9,3	9,7	Arts, Entertainment and Recreation	R.
S.	Άλλες Δραστηριότητες Παροχής Υπηρεσιών	13,8	13,4	13,6	13,9	14,4	15,7	17,0	17,7	17,0	16,7	16,5	Other Service Activities	S.
T.	Δραστηριότητες Νοικοκυριών ως εργοδοτών	18,7	21,3	24,8	29,5	32,3	35,5	37,3	43,2	49,4	54,2	57,2	Activities of Households as employers	T.
ΣΥΝΟΛΟ		627,3	631,4	652,8	664,3	677,2	695,5	714,5	726,3	719,8	720,5	722,5	TOTAL	

ΠΙΝΑΚΑΣ 20β. ΩΡΕΣ ΕΡΓΑΣΙΑΣ ΤΩΝ ΕΡΓΑΖΟΜΕΝΩΝ ΚΑΤΑ ΤΟΜΕΑ ΟΙΚΟΝΟΜΙΚΗΣ ΔΡΑΣΤΗΡΙΟΤΗΤΑΣ ΚΑΙ ΕΠΑΓΓΕΛΜΑΤΙΚΗ ΥΠΟΣΤΑΣΗ, 2001 - 2011
TABLE 20b. HOURS WORKED BY ECONOMIC ACTIVITY AND OCCUPATIONAL STATUS, 2001 - 2011

ΥΠΑΛΛΗΛΟΙ - EMPLOYEES		(Χιλιάδες-Thousand)												
NACE Αναθ.2	Οικονομική Δραστηριότητα	2001	2002	2003	2004	2005	2006	2007	2008	2009	2010	2011	Economic Activity	NACE Rev.2
A.	Γεωργία, Δασοκομία και Αλιεία	14,2	13,2	15,0	14,9	16,2	15,1	16,1	16,5	18,0	19,0	17,4	Agriculture, Forestry and Fishing	A.
B.	Ορυχεία και Λατομεία	1,1	1,1	1,1	1,0	1,0	1,0	1,1	1,1	1,2	1,2	1,3	Mining and Quarring	B.
C.	Μεταποίηση	51,3	50,7	51,2	49,0	48,5	49,9	52,4	53,6	52,6	51,1	49,1	Manufacturing	C.
D.	Παροχή Ηλεκτρικού Ρεύματος, Φυσικού Αερίου, Ατμού και Κλιματισμού	1,8	1,8	1,8	2,0	2,3	2,5	2,5	2,3	2,5	2,6	2,6	Electricity, Gas, Steam and Air Conditioning Supply	D.
E.	Παροχή Νερού, Επεξεργασία Λυμάτων, Διαχείριση Αποβλήτων και Δραστηριότητες Εξυγίανσης	2,8	2,8	3,1	2,7	2,7	3,2	3,5	3,7	3,8	4,0	4,0	Water Supply, Sewerage, Waste Management and Remediation Activities	E.
F.	Κατασκευές	38,1	40,1	42,9	46,1	47,6	49,7	52,0	55,5	52,9	49,8	47,3	Construction	F.
G.	Χονδρικό και Λιανικό Εμπόριο, Επισκευή Μηχανοκίνητων Οχημάτων και Μοτοσικλετών	69,8	71,5	72,4	71,3	71,7	80,9	87,0	100,0	97,0	96,2	96,0	Wholesale and Retail Trade, Repair of Motor Vehicles and Motorcycles	G.
H.	Μεταφορά και Αποθήκευση	27,1	26,7	26,8	26,7	28,1	27,2	27,3	27,9	25,8	25,4	24,7	Transportation and Storage	H.
I.	Δραστηριότητες Υπηρεσιών Παροχής Καταλύματος και Υπηρεσιών Εστίασης	46,8	47,3	47,4	44,7	45,2	48,6	50,7	55,3	51,9	51,5	53,1	Accommodation and Food Service Activities	I.
J.	Ενημέρωση και Επικοινωνία	10,2	10,5	10,6	11,4	11,3	12,4	12,8	13,9	14,1	14,0	14,4	Information and Communication	J.
K.	Χρηματοπιστωτικές και Ασφαλιστικές Δραστηριότητες	23,9	23,9	24,0	24,4	24,3	24,9	25,0	26,4	26,8	27,2	27,9	Financial and Insurance Activities	K.
L.	Διαχείριση Ακίνητης Περιουσίας	1,1	1,1	1,1	1,4	1,5	1,6	1,8	1,9	1,9	1,7	1,7	Real Estate Activities	L.
M.	Επαγγελματικές, Επιστημονικές και Τεχνικές Δραστηριότητες	13,8	14,2	14,5	15,0	15,6	16,2	17,6	19,2	19,5	20,5	21,5	Professional Scientific and Technical Activities	M.

(συν.-cont'd)

ΠΙΝΑΚΑΣ 20β(συν.). ΩΡΕΣ ΕΡΓΑΣΙΑΣ ΤΩΝ ΕΡΓΑΖΟΜΕΝΩΝ ΚΑΤΑ ΤΟΜΕΑ ΟΙΚΟΝΟΜΙΚΗΣ ΔΡΑΣΤΗΡΙΟΤΗΤΑΣ ΚΑΙ ΕΠΑΓΓΕΛΜΑΤΙΚΗ ΥΠΟΣΤΑΣΗ, 2001 - 2011

TABLE 20b(cont'd) . HOURS WORKED BY ECONOMIC ACTIVITY AND OCCUPATIONAL STATUS, 2001 - 2011

ΥΠΑΛΛΗΛΟΙ - EMPLOYEES		(Χιλιάδες-Thousand)												
NACE Αναθ.2	Οικονομική Δραστηριότητα	2001	2002	2003	2004	2005	2006	2007	2008	2009	2010	2011	Economic Activity	NACE Rev.2
N.	Διοικητικές και Υποστηρικτικές Δραστηριότητες	8,4	8,6	8,6	8,0	8,3	8,8	8,8	9,1	8,8	8,5	8,4	Administrative and Support Service Activities	N.
O.	Δημόσια Διοίκηση και Άμυνα, Υποχρεωτική Κοινωνική Ασφάλιστ	53,7	55,6	57,1	56,4	58,4	59,4	59,9	60,6	61,8	61,8	62,5	Public Administration and Defence Compulsory Social Security	O.
P.	Εκπαίδευση	20,5	21,3	21,7	21,7	22,3	22,6	23,1	24,1	25,6	26,3	27,2	Education	P.
Q.	Δραστηριότητες σχετικές με την Ανθρώπινη Υγεία και την Κοινωνική Μέρριμνα	16,8	17,4	17,6	17,8	18,1	20,2	21,3	22,2	22,7	23,0	23,6	Human Health and Social Work Activities	Q.
R.	Τέχνες, Διασκέδαση και Ψυχαγωγία	6,4	6,6	6,7	7,3	7,3	6,7	6,5	6,6	6,4	6,6	6,8	Arts, Entertainment and Recreation	R.
S.	Άλλες Δραστηριότητες Παροχής Υπηρεσιών	7,8	7,9	7,8	7,6	7,7	8,9	9,2	9,7	9,4	9,4	9,4	Other Service Activities	S.
T.	Δραστηριότητες Νοικοκυριών ως εργοδοτών	18,7	21,2	24,8	29,5	32,3	35,5	37,3	43,2	49,4	54,2	57,2	Activities of Households as employers	T.
	ΣΥΝΟΛΟ	434,2	443,4	456,3	459,0	470,5	495,3	515,7	552,8	551,9	553,9	556,1	TOTAL	

ΠΙΝΑΚΑΣ 20γ. ΩΡΕΣ ΕΡΓΑΣΙΑΣ ΤΩΝ ΕΡΓΑΖΟΜΕΝΩΝ ΚΑΤΑ ΤΟΜΕΑ ΟΙΚΟΝΟΜΙΚΗΣ ΔΡΑΣΤΗΡΙΟΤΗΤΑΣ ΚΑΙ ΕΠΑΓΓΕΛΜΑΤΙΚΗ ΥΠΟΣΤΑΣΗ, 2001 - 2011
 TABLE 20c. HOURS WORKED BY ECONOMIC ACTIVITY AND OCCUPATIONAL STATUS, 2001 - 2011

ΑΥΤΟΕΡΓΟΔΟΤΟΥΜΕΝΟΙ-SELF-EMPLOYED PERSONS		(Χιλιάδες-Thousand)												
NACE Αναθ.2	Οικονομική Δραστηριότητα	2001	2002	2003	2004	2005	2006	2007	2008	2009	2010	2011	Economic Activity	NACE Rev.2
A.	Γεωργία, Δασοκομία και Αλιεία	51,9	51,7	51,9	51,6	46,7	47,0	44,6	41,3	41,4	41,5	41,5	Agriculture, Forestry and Fishing	A.
B.	Ορυχεία και Λατομεία	0,3	0,2	0,3	0,2	0,2	0,1	0,0	0,0	0,1	0,0	0,0	Mining and Quarrying	B.
C.	Μεταποίηση	15,7	14,6	14,9	18,0	18,3	17,0	15,8	14,5	14,1	13,4	12,7	Manufacturing	C.
D.	Παροχή Ηλεκτρικού Ρεύματος, Φυσικού Αερίου, Ατμού και Κλιματισμού	0,0	0,0	0,0	0,0	0,0	0,0	0,0	0,0	0,0	0,0	0,0	Electricity, Gas, Steam and Air Conditioning Supply	D.
E.	Παροχή Νερού, Επεξεργασία Λυμάτων, Διαχείριση Αποβλήτων και Δραστηριότητες Εξυγίανσης	0,2	0,2	0,2	0,4	0,3	0,3	0,4	0,3	0,3	0,3	0,3	Water Supply, Sewerage, Waste Management and Remediation Activities	E.
F.	Κατασκευές	15,9	16,2	18,3	19,0	21,3	22,1	22,8	19,8	18,0	16,9	16,1	Construction	F.
G.	Χονδρικό και Λιανικό Εμπόριο, Επισκευή Μηχανοκίνητων Οχημάτων και Μοτοσυκλετών	46,3	45,8	49,1	50,9	53,5	48,1	48,0	37,0	35,2	34,9	34,8	Wholesale and Retail Trade, Repair of Motor Vehicles and Motorcycles	G.
H.	Μεταφορά και Αποθήκευση	7,8	7,3	7,2	7,7	7,4	8,0	8,5	8,0	7,8	7,8	7,9	Transportation and Storage	H.
I.	Δραστηριότητες Υπηρεσιών Παροχής Καταλύματος και Υπηρεσιών Εστίασης	19,5	18,4	20,0	22,6	22,4	20,4	19,8	15,9	14,8	14,7	15,2	Accommodation and Food Service Activities	I.
J.	Ενημέρωση και Επικοινωνία	2,5	2,2	2,4	2,4	2,7	2,8	2,8	2,3	2,3	2,2	2,3	Information and Communication	J.
K.	Χρηματοπιστωτικές και Ασφαλιστικές Δραστηριότητες	4,4	3,6	3,1	3,3	3,6	3,4	3,4	2,1	2,1	2,2	2,4	Financial and Insurance Activities	K.
L.	Διαχείριση Ακίνητης Περιουσίας	1,0	0,9	1,0	1,0	1,3	1,3	1,3	1,3	1,3	1,1	1,1	Real Estate Activities	L.
M.	Επαγγελματικές, Επιστημονικές και Τεχνικές Δραστηριότητες	7,8	8,4	8,8	8,3	8,2	9,6	9,7	9,0	9,1	9,6	10,0	Professional Scientific and Technical Activities	M.

(συν.-cont'd)

ΠΙΝΑΚΑΣ 20γ(συν.). ΩΡΕΣ ΕΡΓΑΣΙΑΣ ΤΩΝ ΕΡΓΑΖΟΜΕΝΩΝ ΚΑΤΑ ΤΟΜΕΑ ΟΙΚΟΝΟΜΙΚΗΣ ΔΡΑΣΤΗΡΙΟΤΗΤΑΣ ΚΑΙ ΕΠΑΓΓΕΛΜΑΤΙΚΗ ΥΠΟΣΤΑΣΗ, 2001 - 2011
TABLE 20γ(cont'd) . HOURS WORKED BY ECONOMIC ACTIVITY AND OCCUPATIONAL STATUS, 2001 - 2011

		ΑΥΤΟΕΡΓΟΛΟΤΟΥΜΕΝΟΙ-SELF-EMPLOYED PERSONS										(Χιλιάδες-Thousand)		
NACE Αναθ.2	Οικονομική Δραστηριότητα	2001	2002	2003	2004	2005	2006	2007	2008	2009	2010	2011	Economic Activity	NACE Rev.2
N.	Διοικητικές και Υποστηρικτικές Δραστηριότητες	2,1	1,9	2,1	2,5	2,7	2,5	2,9	2,9	2,9	2,9	3,1	Administrative and Support Service Activities	N.
O.	Δημόσια Διοίκηση και Άμυνα, Υποχρεωτική Κοινωνική Ασφάλιση	0,0	0,0	0,0	0,0	0,0	0,0	0,0	0,0	0,0	0,0	0,0	Public Administration and Defence Compulsory Social Security	O.
P.	Εκπαίδευση	3,0	2,6	3,1	3,1	2,7	3,1	3,4	3,2	3,4	3,5	3,7	Education	P.
Q.	Δραστηριότητες σχετικές με την Ανθρώπινη Υγεία και την Κοινωνική Μέριμνα	5,4	5,6	5,8	5,5	6,0	4,7	4,4	5,0	5,1	5,2	5,4	Human Health and Social Work Activities	Q.
R.	Τέχνες, Διασκέδαση και Ψυχαγωγία	3,1	2,8	2,6	2,5	2,8	3,0	3,2	2,7	2,6	2,8	2,9	Arts, Entertainment and Recreation	R.
S.	Άλλες Δραστηριότητες Παροχής Υπηρεσιών	6,1	5,5	5,8	6,4	6,7	6,9	7,8	8,0	7,6	7,3	7,1	Other Service Activities	S.
T.	Δραστηριότητες Νοικοκυριών ως εργοδοτών	0,0	0,0	0,0	0,0	0,0	0,0	0,0	0,0	0,0	0,0	0,0	Activities of Households as employers	T.
	ΣΥΝΟΛΟ	193,1	188,0	196,5	205,3	206,8	200,3	198,7	173,4	168,0	166,6	166,5	TOTAL	

ΠΙΝΑΚΑΣ 21. ΩΡΕΣ ΕΡΓΑΣΙΑΣ ΤΩΝ ΕΡΓΑΖΟΜΕΝΩΝ ΚΑΤΑ ΤΡΙΜΗΝΟ ΚΑΙ ΕΠΑΓΓΕΛΜΑΤΙΚΗ ΥΠΟΣΤΑΣΗ, 2002 - 2011

TABLE 21. NUMBER OF HOURS WORKED BY QUARTER AND OCCUPATIONAL STATUS, 2002 - 2011

(Εκατομ.-Millions)

	Σύνολο Total	Υπάλληλοι Employees	Αυτοεργοδοτούμενοι Self-employed
2002	631,4	443,4	188,0
<i>Τρίμηνο-Quarter:</i> 1	155,3	111,1	44,2
2	162,0	116,0	45,9
3	154,1	104,5	49,6
4	160,1	111,7	48,3
2003	652,8	456,3	196,5
<i>Τρίμηνο-Quarter:</i> 1	159,7	113,5	46,2
2	197,2	119,3	47,9
3	159,7	107,9	51,8
4	166,2	115,6	50,6
2004	664,2	459,0	205,2
<i>Τρίμηνο-Quarter:</i> 1	162,9	114,5	48,4
2	169,9	119,8	50,1
3	163,1	109,0	54,2
4	168,3	115,7	52,6
2005	677,2	470,5	206,8
<i>Τρίμηνο-Quarter:</i> 1	168,7	118,6	49,9
2	174,7	122,9	51,8
3	164,0	110,3	53,7
4	170,1	110,3	51,4
2006	695,6	495,3	200,3
<i>Τρίμηνο-Quarter:</i> 1	172,5	123,7	48,8
2	179,0	129,4	49,5
3	168,1	116,7	51,4
4	176,1	125,4	50,7
2007	714,5	515,7	198,7
<i>Τρίμηνο-Quarter:</i> 1	177,3	128,0	49,3
2	184,5	134,7	49,8
3	171,7	122,0	49,7
4	180,9	131,0	49,9
2008	726,3	552,9	173,4
<i>Τρίμηνο-Quarter:</i> 1	180,5	138,5	42,0
2	185,9	142,4	43,4
3	179,3	134,7	44,6
4	180,7	137,3	43,4
2009	719,9	551,9	168,0
<i>Τρίμηνο-Quarter:</i> 1	181,8	140,4	41,4
2	18,4	142,0	41,7
3	176,2	133,1	43,1
4	178,2	136,4	41,8
2010	720,5	553,9	166,6
<i>Τρίμηνο-Quarter:</i> 1	180,2	139,7	40,5
2	183,6	142,5	41,1
3	176,2	133,4	42,8
4	180,5	138,4	42,2
2011	722,5	556,0	166,5
<i>Τρίμηνο-Quarter:</i> 1	182,2	141,5	40,7
2	185,0	143,6	41,5
3	176,5	133,7	42,7
4	178,8	137,2	41,6

ΜΕΡΟΣ Β1: ΑΝΕΡΓΙΑ ΑΠΟ ΕΡΕΥΝΑ ΕΡΓΑΤΙΚΟΥ ΔΥΝΑΜΙΚΟΥ

PART B1: UNEMPLOYMENT FROM LABOUR FORCE SURVEY

ΠΙΝΑΚΑΣ 1. ΑΝΕΡΓΟΙ ΚΑΤΑ ΦΥΛΟ, 1971 - 2011

TABLE 1. UNEMPLOYED PERSONS BY SEX, 1971 - 2011

(Ετήσιος Μέσος Όρος - Yearly Average)

Έτος	Σύνολο Total	Άντρες Males	Γυναίκες Females	% των οικονομικά ενεργών % of economically active			Year
				Σύνολο Total	Άντρες Males	Γυναίκες Females	
1971	2.846	1.596	1.250	1,0	1971
1972	2.524	1.407	1.117	0,9	1972
1973	3.314	1.772	1.542	1,2	1973
1974:	27.069	18.243	8.826	10,0	1974:
Ιανουάριος-Ιούλιος	4.118	2.278	1.840	1,5	January-July
Αύγουστος-Δεκέμβριος	59.200	40.593	18.607	29,6	August-December
1975	33.543	23.721	9.822	16,9	1975
1976	16.830	12.862	3.968	8,6	1976
1977	6.144	4.058	2.086	3,1	1977
1978	4.017	2.305	1.712	2,0	1978
1979	3.691	2.075	1.616	1,7	1979
1980	4.344	2.408	1.936	2,0	1,6	2,6	1980
1981	5.879	3.601	2.278	2,6	2,4	2,9	1981
1982	6.445	3.595	2.850	2,8	2,4	3,6	1982
1983	7.772	4.417	3.355	3,3	2,9	4,1	1983
1984	7.957	4.505	3.452	3,3	2,9	4,1	1984
1985	8.302	4.614	3.688	3,3	2,9	4,2	1985
1986	9.196	4.767	4.429	3,7	2,9	5,0	1986
1987	8.709	4.367	4.342	3,4	2,7	4,7	1987
1988	7.412	3.664	3.748	2,8	2,2	3,8	1988
1989	6.243	2.913	3.330	2,3	1,7	3,3	1989
1990	5.068	2.464	2.604	1,8	1,4	2,5	1990
1991	8.319	3.780	4.539	3,0	2,2	4,4	1991
1992	5.187	2.378	2.809	1,8	1,3	2,6	1992
1993	7.638	3.228	4.410	2,7	1,8	4,1	1993
1994	7.997	3.677	4.320	2,7	2,0	3,8	1994
1995	7.870	3.557	4.313	2,6	1,9	3,7	1995
1996	9.426	4.294	5.132	3,1	2,3	4,3	1996
1997	10.424	5.008	5.416	3,3	2,6	4,6	1997
1998	10.412	5.423	4.989	3,3	2,8	4,0	1998
1999	11.375	5.580	5.795	3,5	2,7	4,5	1999
2000	15.354	5.697	9.657	5,0	3,2	7,3	2000
2001	12.842	4.750	8.092	4,0	2,6	5,7	2001
2002	10.756	4.726	6.030	3,3	2,6	4,2	2002
2003	14.109	7.127	6.983	4,1	3,8	4,6	2003
2004	16.685	6.961	9.724	4,7	3,5	6,2	2004
2005	19.492	9.048	10.445	5,3	4,4	6,5	2005
2006	17.004	8.044	8.960	4,5	3,9	5,4	2006
2007	15.428	7.348	8.080	3,9	3,4	4,6	2007
2008	14.523	6.966	7.557	3,7	3,2	4,2	2008
2009	21.325	11.409	9.916	5,3	5,1	5,5	2009
2010	26.406	13.624	12.782	6,3	6,1	6,4	2010
2011	33.951	18.302	15.649	7,9	8,1	7,6	2011

Σημ.: Μέχρι το 1999 ο αριθμός των ανέργων αναφέρεται στους εγγεγραμμένους ανέργους, ενώ από το 2000 πηγή των στοιχείων είναι η Έρευνα Εργατικού Δυναμικού.

Τα στοιχεία για το 2010 και 2011 έχουν αναθεωρηθεί με βάση τα αποτελέσματα της Απογραφής Πληθυσμού του 2011.

Note: Until 1999 the number of unemployed refers to the registered unemployed, whereas as of 2000 the source of the data is the Labour Force Survey.

The figures for 2010 and 2011 have been revised on the basis of the results of the Census of Population of 2011.

ΠΙΝΑΚΑΣ 2. ΑΝΕΡΓΙΑ ΚΑΤΑ ΦΥΛΟ ΚΑΙ ΤΡΙΜΗΝΟ, 2005 - 2011
TABLE 2. UNEMPLOYMENT BY SEX AND QUARTER, 2005 - 2011

	Σύνολο Total	Άντρες Males	Γυναίκες Females
Έτος-Year			
2005	19.493	9.048	10.445
2006	17.004	8.044	8.960
2007	15.429	7.348	8.081
2008	14.523	6.966	7.557
2009	21.325	11.409	9.916
2010	26.406	13.624	12.782
2011	33.951	18.302	15.649
Τρίμηνο-Quarter:			
1999 Q2	17.718	7.936	9.782
2000 Q2	15.354	5.697	9.657
2001 Q2	12.842	4.750	8.092
2002 Q2	10.756	4.726	6.030
2003 Q2	14.109	7.126	6.983
2004 Q2	15.240	6.795	8.445
Q3	16.696	6.734	9.962
Q4	18.119	7.353	10.766
2005 Q1	20.110	8.459	11.651
Q2	19.678	8.907	10.771
Q3	18.882	8.431	10.451
Q4	19.300	10.395	8.905
2006 Q1	21.993	11.061	10.932
Q2	15.176	7.048	8.128
Q3	14.811	6.315	8.496
Q4	16.034	7.752	8.282
2007 Q1	18.808	8.933	9.875
Q2	13.233	6.937	6.296
Q3	15.622	6.893	8.729
Q4	14.051	6.629	7.422
2008 Q1	18.146	9.123	9.024
Q2	12.448	5.580	6.868
Q3	14.146	6.649	7.497
Q4	13.351	6.511	6.840
2009 Q1	18.189	8.988	9.201
Q2	20.881	10.990	9.891
Q3	21.956	11.927	10.029
Q4	24.273	13.731	10.542
2010 Q1	30.698	16.164	14.534
Q2	27.214	13.759	13.455
Q3	24.537	12.971	11.566
Q4	23.174	11.602	11.573
2011 Q1	32.336	16.780	15.556
Q2	31.365	17.028	14.337
Q3	33.319	17.208	16.111
Q4	38.785	22.193	16.593

Πηγή: Έρευνα Εργατικού Δυναμικού

Σημ.: Τα στοιχεία για το 2010 και 2011 έχουν αναθεωρηθεί με βάση τα αποτελέσματα της Απογραφής Πληθυσμού του 2011.

Source: Labour Force Survey

Note: The figures for 2010 and 2011 have been revised on the basis of the results of the Census of Population of 2011.

ΠΙΝΑΚΑΣ 3. ΑΝΕΡΓΙΑ ΚΑΤΑ ΟΙΚΟΝΟΜΙΚΗ ΔΡΑΣΤΗΡΙΟΤΗΤΑ ΤΗΣ ΤΕΛΕΥΤΙΑΣ ΕΡΓΑΣΙΑΣ ΚΑΙ ΦΥΛΟ, 2011
TABLE 3. UNEMPLOYMENT BY ECONOMIC ACTIVITY OF LAST JOB AND SEX, 2011

NACE Αναθ. 2 NACE Rev. 2	2 0 1 1														
	1ο Τρίμηνο			2ο Τρίμηνο			3ο Τρίμηνο			4ο Τρίμηνο			Μέσος όρος Έτους		
	Σύνολο Total	Ανδρες Males	Γυναίκες Females	Σύνολο Total	Ανδρες Males	Γυναίκες Females	Σύνολο Total	Ανδρες Males	Γυναίκες Females	Σύνολο Total	Ανδρες Males	Γυναίκες Females	Σύνολο Total	Ανδρες Males	Γυναίκες Females
	32.336	16.780	15.556	31.365	17.028	14.337	33.319	17.208	16.111	38.785	22.193	16.593	33.951	18.302	15.649
A.	ΣΥΝΟΛΟ - TOTAL														
	Γεωργία, Δασοκομία και Αλιεία Agriculture, Forestry and Fishing	492	0	239	239	0	266	168	98	603	515	87	400	354	46
B.	Ορυχεία και Λατομεία Mining and Quarrying	0	0	93	93	0	0	0	0	0	0	0	23	23	0
C.	Μεταποίηση Manufacturing	2.499	1.335	1.163	2.407	924	2.009	1.025	984	2.363	1.597	765	2.319	1.360	959
D.	Παροχή Ηλεκτρικού Ρεύματος, Φυσικού Αερίου, Ατμού και Κλιματισμού Electricity, Gas, Steam and Air Conditioning Supply	0	0	0	0	0	0	0	0	0	0	0	0	0	0
E.	Παροχή Νερού, Επεξεργασία Λυμάτων, Διαχείριση Αποβλήτων και Δραστηριότητες εξυγιάνσεως Water Supply, Sewerage, Waste Management and Remediation Activities	84	0	84	167	86	169	81	88	160	73	87	145	59	86
F.	Κατασκευές Construction	3.770	3.313	457	4.107	3.596	5332	4.868	464	6.824	6.444	380	5.008	4.555	453
G.	Χονδρικό και Λιανικό Εμπόριο, Επισκευή Μηχανοκίνητων Οχημάτων και Μοτοσικλετών Wholesale and Retail Trade, Repair of Motor Vehicles and Motorcycles	6.284	2.878	3.406	6.729	3.393	6.871	3.579	3.292	8.127	3.933	4.194	7.002	3.445	3.557
H.	Μεταφορά και Αποθήκευση Transportation and Storage	2.045	1.177	868	1.797	742	1.448	813	635	1.581	1.208	373	1.718	1.063	655
I.	Δραστηριότητες Υπηρεσιών Παροχής Καταλύματος και Υπηρεσιών Εστίασης Accommodation and Food Service Activities	6.203	2.403	3.800	4.005	2.532	2.996	1.408	1.588	3.498	1.674	1.824	4.176	1.740	2.436
J.	Ενημέρωση και Επικοινωνία Information and Communication	440	346	93	659	406	784	351	433	790	426	364	668	382	286
K.	Χρηματοπιστωτικές και Ασφαλιστικές Δραστηριότητες Financial and Insurance Activities	643	328	315	713	444	650	181	469	1.159	466	693	791	311	480
L.	Διαχείριση Ακίνητης Περιουσίας Real Estate Activities	143	76	67	151	81	157	157	0	225	151	74	169	116	53

(cont.-cont'd)

ΠΙΝΑΚΑΣ 3(συν.). ΑΝΕΡΓΙΑ ΚΑΤΑ ΟΙΚΟΝΟΜΙΚΗ ΔΡΑΣΤΗΡΙΟΤΗΤΑ ΤΗΣ ΤΕΛΕΥΤΑΙΑΣ ΕΡΓΑΣΙΑΣ ΚΑΙ ΦΥΛΟ, 2011
TABLE 3(cont'd). UNEMPLOYMENT BY ECONOMIC ACTIVITY OF LAST JOB AND SEX, 2011

NACE Αριθ. 2 NACE Rev. 2	Οικονομική Δραστηριότητα Economic Activity	2 0 1 1														
		1ο Τρίμηνο			2ο Τρίμηνο			3ο Τρίμηνο			4ο Τρίμηνο			Μέσος όρος Έτους		
		Σύνολο Total	Ανδρες Males	Γυναίκες Females	Σύνολο Total	Ανδρες Males	Γυναίκες Females	Σύνολο Total	Ανδρες Males	Γυναίκες Females	Σύνολο Total	Ανδρες Males	Γυναίκες Females	Σύνολο Total	Ανδρες Males	Γυναίκες Females
M.	Επαγγελματίες, Επιστημονικές και Τεχνικές Δραστηριότητες Professional Scientific and Technical Activities	746	333	412	954	530	423	1.203	356	847	1.614	447	1.167	1.129	417	712
N.	Διοικητικές και Υποστηρικτικές Δραστηριότητες Administrative and Support Service Activities	949	488	461	1.047	751	297	833	435	398	974	674	300	951	587	364
O.	Δημόσια Διοίκηση και Άμυνα, Υποχρεωτική Κοινωνική Ασφάλιση Public Administration and Defence, Compulsory Social Security	932	699	233	322	187	135	70	0	70	539	197	343	466	271	195
P.	Εκπαίδευση Education	587	167	420	1.162	435	727	3.131	767	2.364	1.225	273	952	1.526	410	1.116
Q.	Δραστηριότητες σχετικές με την Ανθρώπινη Υγεία και την Κοινωνική Μέριμνα Human Health and Social Work Activities	447	85	362	594	94	499	472	0	472	586	0	586	525	45	480
R.	Τέχνες, Διασκέδαση και Ψυχαγωγία Arts, Entertainment and Recreation	671	470	201	823	686	137	820	649	171	1.215	1.049	165	882	713	169
S.	Άλλες Δραστηριότητες Παροχής Υπηρεσιών Other Service Activities	393	90	303	651	0	651	1.113	196	916	883	277	606	760	141	619
T.	Δραστηριότητες Νοικοκυριών Activities of Households	0	0	0	65	0	65	0	0	0	68	0	68	33	0	33
U.	Δραστηριότητες Ετερόδικων Οργανισμών και Φορέων Activities of Extra-territorial Organizations and Bodies	252	75	178	274	0	274	0	0	0	0	0	0	131	19	113
0	Νεοεισερχόμενοι Newcomers	4.759	2.026	2.732	4.406	2.176	2.230	4.998	2.174	2.824	6.351	2.788	3.563	5.128	2.291	2.837

Πηγή: Έρευνα Εργατικού Δυναμικού
Τα στοιχεία το 2011 έχουν αναθεωρηθεί με βάση τα αποτελέσματά της Απογραφής Πληθυσμού του 2011.

Source: Labour Force Survey

The figures for 2011 were revised on the basis of the results of the Census of Population of 2011.

ΠΙΝΑΚΑΣ 4. ΑΝΕΡΓΙΑ ΚΑΤΑ ΕΠΑΓΓΕΛΜΑ, 2011
TABLE 4. UNEMPLOYMENT BY OCCUPATION, 2011

ISCO 1988	ΕΠΑΓΓΕΛΜΑΤΙΚΗ ΚΑΤΗΓΟΡΙΑ	1ο Τρίμηνο 1st Quarter		2ο Τρίμηνο 2nd Quarter		3ο Τρίμηνο 3th Quarter		4ο Τρίμηνο 4th Quarter		Μέσος Όρος Έτους Year Average		OCCUPATIONAL GROUP	
		Σύνολο Total	Ανδρες Males	Γυναίκες Females	Σύνολο Total	Ανδρες Males	Γυναίκες Females	Σύνολο Total	Ανδρες Males	Γυναίκες Females	Σύνολο Total		Ανδρες Males
0	Ένοπλες Δυνάμεις	0	0	0	0	0	0	0	0	0	0	0	Armed Forces
1	Διευθυντές, Νομοθετικοί και Ανώτεροι Διοικητικοί Λειτουργοί	824	824	0	506	506	385	73	771	628	143	54	Legislators, Senior Officials and Managers
2	Προσωντούχοι και άλλοι Ειδικοί	1.370	312	1.057	1.890	603	866	2.523	2.781	929	1.852	677	Professionals
3	Τεχνικοί Βοηθοί, Ειδικοί Γραφείας και Παρόμοιοι	2.474	1.292	1.181	3.175	1.712	1.387	1.289	3.401	2.061	1.341	1.318	Technicians and Associate Professionals
4	Γραφείας, Δακτυλογράφοι, Ταμίες και Παρόμοιοι	4.019	1.375	2.644	4.265	1.587	1.609	2.723	4.568	1.687	2.881	2.732	Clerks
5	Υπάλληλοι Υπηρεσιών και Πωλητές	8.351	3.147	5.204	8.064	3.061	5.003	8.277	8.001	3.034	4.967	5.208	Service Workers and Shop and Market Sales Workers
6	Γεωργοί, Κτηνοτρόφοι, Ψαράδες και Ειδικευμένοι Γεωργικοί Εργάτες	134	134	0	209	209	71	71	74	74	0	122	Skilled Agricultural and Fishery Workers
7	Τεχνίτες Παραγωγής και Συναφή Επαγγέλματα	3.994	3.857	137	3.915	3.915	4.406	189	5.880	5.793	87	4.492	Craft and Related Trades Workers
8	Χειριστές Μηχανών και Εργάσιμων και Συναρμολογητές	1.344	1.247	97	1.204	1.108	96	1.162	1.346	1.277	69	1.181	Plant and Machine Operators and Assemblers
9	Πλανοδίτοι, Καθαριστές, Φύλακες, Κλητήρες, Εργάτες και Παρόμοιοι	5.068	2.566	2.502	3.731	2.150	2.598	763	5.611	3.922	1.688	2.809	Elementary Occupations
X	Νεοεισερχόμενοι	4.759	2.026	2.732	4.406	2.176	2.230	4.998	6.351	2.788	3.563	2.291	Newcomers
	ΣΥΝΟΛΟ	32.336	16.780	15.556	31.365	17.028	14.337	33.319	38.785	22.193	16.593	18.302	TOTAL

Πηγή: Έρευνα Εργατικού Δυναμικού

Τα στοιχεία για 2011 έχουν αναθεωρηθεί με βάση τα αποτελέσματα της Απογραφής Πληθυσμού του 2011.

Source: Labour Force Survey

The figures for 2011 have been revised on the basis of the results of the Census of Population of 2011.

ΠΙΝΑΚΑΣ 5. ΑΝΕΡΓΙΑ ΚΑΤΑ ΔΙΑΡΚΕΙΑ ΚΑΙ ΦΥΛΟ, 2011
TABLE 5. UNEMPLOYMENT BY DURATION AND SEX, 2011

ΔΙΑΡΚΕΙΑ	1ο Τρίμηνο 1st Quarter		2ο Τρίμηνο 2nd Quarter		3ο Τρίμηνο 3th Quarter		4ο Τρίμηνο 4th Quarter		Μέσος Όρος Έτους Year Average		DURATION				
	Σύνολο Total	Ανδρες Males	Σύνολο Total	Ανδρες Males	Σύνολο Total	Ανδρες Males	Σύνολο Total	Ανδρες Males	Σύνολο Total	Ανδρες Males					
Κάτω από 1 μήνα	3.580	1.773	1.807	2.414	2.197	3.131	1.449	1.682	4.970	3.244	1.726	4.073	2.219	1.854	Less than 1 month
Από 1 μέχρι 2 μήνες	7.884	4.349	3.535	4.296	1.741	6.339	1.834	4.505	6.822	3.608	3.214	6.335	3.086	3.249	From 1 to 2 months
Από 3 μέχρι 5 μήνες	11.249	5.502	5.746	8.778	4.934	6.902	3.905	2.997	9.051	4.005	5.046	8.995	4.586	4.408	From 3 to 5 months
Από 6 μέχρι 11 μήνες	4.062	2.062	2.000	8.388	4.897	9.090	5.665	3.425	8.411	5.314	3.097	7.488	4.484	3.003	From 6 to 11 months
Από 12 μέχρι 17 μήνες	2.786	1.605	1.181	2.923	1.099	3.902	2.219	1.683	5.317	3.335	1.982	3.732	2.065	1.667	From 12 to 17 months
Από 18 μέχρι 23 μήνες	1.530	900	630	1.136	576	1.512	1.099	413	1.586	1.235	351	1.441	952	489	From 18 to 23 months
Από 24 μέχρι 47 μήνες	1.030	374	656	1.160	480	2.224	958	1.266	2.384	1.356	1.028	1.699	792	907	From 24 to 47 months
4 χρόνια και πάνω	216	216	0	74	74	0	218	78	244	96	148	188	116	72	4 years and more
ΣΥΝΟΛΟ	32.336	16.780	15.556	31.365	17.028	14.337	33.319	17.208	16.111	38.785	22.193	33.951	18.302	15.649	TOTAL

Πηγή: Έρευνα Εργατικού Δυναμικού

Τα στοιχεία για 2011 έχουν αναθεωρηθεί με βάση τα αποτελέσματα της Απογραφής Πληθυσμού του 2011.

Source: Labour Force Survey

The figures for 2011 have been revised on the basis of the results of the Census of Population of 2011.

ΠΙΝΑΚΑΣ 6. ΑΝΕΡΓΙΑ ΚΑΤΑ ΗΛΙΚΙΑ ΚΑΙ ΦΥΛΟ, 2011
TABLE 6. UNEMPLOYMENT BY AGE GROUP AND SEX, 2011

ΗΛΙΚΙΑ	1ο Τρίμηνο 1st Quarter		2ο Τρίμηνο 2nd Quarter		3ο Τρίμηνο 3th Quarter		4ο Τρίμηνο 4th Quarter		Μέσος Όρος Έτους Year Average		AGE GROUP			
	Σύνολο Total	Άνδρες Males	Σύνολο Total	Άνδρες Males	Σύνολο Total	Άνδρες Males	Σύνολο Total	Άνδρες Males	Σύνολο Total	Άνδρες Males				
	Γυναίκες Females	Γυναίκες Females	Γυναίκες Females	Γυναίκες Females	Γυναίκες Females	Γυναίκες Females	Γυναίκες Females	Γυναίκες Females	Γυναίκες Females	Γυναίκες Females				
15 - 19	1.126	654	473	834	1.052	218	834	611	1.527	572	954	1.198	480	718
20 - 24	7.562	3.886	3.676	3.157	7.527	4.370	3.157	3.661	8.965	4.934	4.032	7.852	4.221	3.631
25 - 29	5.233	2.715	2.519	2.633	6.002	3.369	2.633	3.708	7.129	4.368	2.761	6.460	3.554	2.905
30 - 34	3.980	2.295	1.685	1.540	3.991	2.451	1.540	2.014	5.600	3.071	2.529	4.505	2.563	1.942
35 - 39	3.139	1.597	1.542	1.378	3.164	1.786	1.378	1.393	4.048	2.342	1.706	3.323	1.818	1.505
40 - 44	3.284	1.384	1.900	1.456	2.938	1.482	1.456	1.231	2.794	1.268	1.526	2.894	1.366	1.528
45 - 49	2.959	1.449	1.510	1.624	3.008	1.384	1.624	1.884	2.936	1.726	1.210	3.095	1.538	1.557
50 - 54	2.028	1.095	933	820	1.435	615	820	840	2.573	1.463	1.109	1.917	992	926
55 - 59	1.746	821	925	631	1.560	929	631	352	1.843	1.486	357	1.622	1.056	566
60 - 64	1.212	817	394	263	618	355	263	347	1.300	891	409	1.017	664	353
65+	66	66	0	0	69	69	0	69	72	72	0	69	52	17
ΣΥΝΟΛΟ	32.336	16.780	15.556	14.337	31.365	17.028	14.337	16.111	38.785	22.193	16.593	33.951	18.302	15.649

Πηγή: Έρευνα Εργατικού Δυναμικού

Τα στοιχεία για το 2011 έχουν αναθεωρηθεί με βάση τα αποτελέσματα της Απογραφής Πληθυσμού του 2011.

Source: Labour Force Survey

The figures for 2011 have been revised on the basis of the results of the Census of Population of 2011.

ΠΙΝΑΚΑΣ 7. ΑΝΕΡΓΙΑ ΚΑΤΑ ΜΟΡΦΩΤΙΚΟ ΕΠΙΠΕΔΟ ΚΑΙ ΦΥΛΟ, 2011
TABLE 7. UNEMPLOYMENT BY EDUCATIONAL ATTAINMENT LEVEL AND SEX, 2011

ΗΛΙΚΙΑ	1ο Τρίμηνο 1st Quarter		2ο Τρίμηνο 2nd Quarter		3ο Τρίμηνο 3th Quarter		4ο Τρίμηνο 4th Quarter		Μέσος Όρος Έτους Year Average		AGE GROUP				
	Σύνολο Total	Άνδρες Males	Σύνολο Total	Άνδρες Males	Σύνολο Total	Άνδρες Males	Σύνολο Total	Άνδρες Males	Σύνολο Total	Άνδρες Males					
Χωρίς μόρφωση	528	73	455	151	270	150	150	0	257	170	87	339	136	203	
Δημοτικό	3.730	2.357	1.373	2.306	1.665	641	2.522	1.851	671	3.199	2.513	686	2.939	2.096	843
Γυμνάσιο	3.306	2.226	1.080	2.723	1.933	790	2.948	2.131	817	4.617	3.463	1.154	3.399	2.438	960
Σύστημα Μαθητείας	85	85	0	364	364	0	552	552	0	606	606	0	402	402	0
Λύκειο ή Τεχνική ή Επαγγελματική	13.419	7.405	6.014	13.601	7.473	6.127	13.226	7.735	5.491	15.737	9.305	6.432	13.996	7.980	6.016
Μεταλυκειακή όχι τριτοβάθμια	502	76	426	507	77	430	635	152	483	682	150	531	581	114	468
Τριτοβάθμια 2-3 χρόνια	3.173	1.197	1.976	3.144	973	2.170	3.722	831	2.891	4.176	1.204	2.972	3.554	1.051	2.502
Πανεπιστήμιο/ Κολέγιο 3-4 χρόνια	7.594	3.362	4.232	8.299	4.392	3.908	9.564	3.806	5.758	9.511	4.781	4.730	8.742	4.085	4.657
Διδακτορικό	0	0	0	0	0	0	0	0	0	0	0	0	0	0	0
ΣΥΝΟΛΟ	32.336	16.780	15.556	31.365	17.028	14.337	33.319	17.208	16.111	38.785	22.193	16.593	33.951	18.302	15.649

Πηγή: Έρευνα Εργατικού Δυναμικού

Τα στοιχεία για το 2011 έχουν αναθεωρηθεί με βάση τα αποτελέσματα της Απογραφής Πληθυσμού του 2011.

Source: Labour Force Survey

The figures for 2011 have been revised on the basis of the results of the Census of Population of 2011

**ΜΕΡΟΣ Β2: ΕΓΓΕΓΡΑΜΜΕΝΟΙ ΑΝΕΡΓΟΙ ΣΤΑ ΕΠΑΡΧΙΑΚΑ
ΓΡΑΦΕΙΑ ΕΡΓΑΣΙΑΣ**

**PART B2: REGISTERED UNEMPLOYED AT LABOUR
DISTRICT OFFICES**

ΠΙΝΑΚΑΣ 1. ΕΠΙΓΡΑΜΜΕΝΟΙ ΑΝΕΡΓΟΙ ΚΑΤΑ ΜΗΝΑ, 1991 - 2011

TABLE 1. REGISTERED UNEMPLOYED PERSONS BY MONTH, 1991 - 2011

Μήνας	1991	1992	1993	1994	1995	1996	1997	1998	1999	2000	2001	2002	2003	2004	2005	2006	2007	2008	2009	2010	2011	Month
Ιανουάριος	12.189	5.565	6.092	9.643	8.759	9.302	10.790	10.929	11.839	13.447	11.907	13.360	13.779	16.111	18.377	15.350	15.041	13.571	15.786	23.645	28.914	January
Φεβρουάριος	14.708	5.146	6.101	9.434	8.448	9.110	10.905	10.800	11.700	13.590	11.015	13.067	13.516	16.001	18.401	15.294	14.816	13.280	16.383	23.949	29.806	February
Μάρτιος	12.582	4.911	6.323	8.047	7.207	8.741	10.670	10.510	11.312	12.738	9.403	11.046	12.650	13.796	12.510	13.730	12.986	12.194	16.806	24.336	28.401	March
Απρίλιος	8.090	4.438	6.266	7.130	6.790	8.298	10.291	9.848	10.593	11.208	8.145	9.483	11.532	10.193	11.134	11.363	11.419	10.462	16.106	21.633	26.911	April
Μάιος	6.662	4.365	6.684	6.936	6.879	8.501	10.055	9.567	10.313	9.964	7.822	8.405	9.969	9.632	10.941	11.394	10.802	9.253	15.158	20.583	26.050	May
Ιούνιος	6.751	5.208	7.932	7.221	7.386	9.289	10.646	10.285	11.154	9.772	8.644	9.166	10.897	10.909	12.197	12.658	10.727	10.509	16.740	22.460	27.102	June
Ιούλιος	7.573	6.057	8.790	7.985	8.191	10.376	10.844	11.129	12.169	10.435	9.249	10.023	12.093	11.690	12.205	13.117	12.191	11.883	17.989	22.899	27.314	July
Αύγουστος	7.744	6.220	8.906	8.185	8.204	10.062	10.709	10.796	11.865	10.406	8.976	9.869	11.290	11.318	12.622	12.852	11.783	10.801	17.788	22.365	26.657	August
Σεπτέμβριος	6.248	4.766	8.546	7.723	7.916	9.525	9.977	9.823	11.393	9.428	8.502	9.326	10.506	10.847	11.549	11.092	9.894	10.319	17.618	20.671	26.483	September
Οκτώβριος	5.925	4.560	8.298	7.354	7.906	9.558	9.772	9.888	10.491	8.780	8.610	9.197	10.134	10.163	10.695	10.767	9.871	9.983	17.263	20.846	26.947	October
Νοέμβριος	5.801	5.131	8.922	8.175	8.640	10.071	10.256	10.586	11.881	10.525	10.916	11.451	12.477	14.544	13.422	12.857	11.891	12.073	20.892	25.021	31.826	November
Δεκέμβριος	5.552	5.879	8.799	8.125	8.116	10.276	10.175	10.782	11.785	10.911	11.365	12.344	14.691	16.600	13.786	13.410	12.788	14.169	21.530	25.693	32.895	December
Μέσος Όρος	8.319	5.187	7.638	7.997	7.870	9.426	10.424	10.412	11.375	10.934	9.546	10.561	11.961	12.650	13.153	12.824	12.017	11.541	17.505	22.842	28.276	Average

ΠΙΝΑΚΑΣ 2. ΕΓΓΕΓΡΑΜΜΕΝΟΙ ΑΝΕΡΓΟΙ ΚΑΤΑ ΟΙΚΟΝΟΜΙΚΗ ΔΡΑΣΤΗΡΙΟΤΗΤΑ 2010-2011

TABLE 2. REGISTERED UNEMPLOYED PERSONS BY ECONOMIC ACTIVITY 2010-2011

NACE Αναθ. 2 NACE Rev. 2	Οικονομική Δραστηριότητα	2010	2011	EconomicActivity
		Σύνολο Total	Σύνολο Total	
A.	Γεωργία, Δασοκομία και Αλιεία	139	162	Agriculture, Forestry and Fishing
B.	Ορυχεία και λατομεία	38	28	Mining and Quarrying
C.	Μεταποίηση	2.137	2.681	Manufacturing
D.	Παροχή Ηλεκτρικού Ρεύματος, Φυσικού Αερίου, Ατμού και Κλιματισμού	35	17	Electricity, Gas, Steam and Air Conditioning Supply
E.	Παροχή Νερού, Επεξεργασία Λυμάτων, Διαχείριση Αποβλήτων και Δραστηριότητες Εξυγιάνσης	165	68	Water Supply, Sewerage, Waste Management and Remediation Activities
F.	Κατασκευές	3.497	4.424	Construction
G.	Χονδρικό και Λιανικό Εμπόριο, Επισκευή Μηχανοκίνητων Οχημάτων και Μοτοσικλετών	3.949	5.254	Wholesale and Retail Trade, Repair of Motor Vehicles and Motorcycles
H.	Μεταφορά και Αποθήκευση	771	1.082	Transportation and Storage
I.	Δραστηριότητες Υπηρεσιών Παροχής Καταλύματος και Υπηρεσιών Εστίασης	3.150	3.848	Accommodation and Food Service Activities
J.	Ενημέρωση και Επικοινωνία	133	414	Information and Communication
K.	Χρηματοπιστωτικές και Ασφαλιστικές Δραστηριότητες	285	356	Financial and Insurance Activities
L.	Διαχείριση Ακίνητης Περιουσίας	250	177	Real Estate Activities
M.	Επαγγελματικές, Επιστημονικές και Τεχνικές Δραστηριότητες	720	857	Professional, Scientific and Technical Activities
N.	Διοικητικές και Υποστηρικτικές Δραστηριότητες	557	595	Administrative and Support Service Activities
O.	Δημόσια Διοίκηση και Άμυνα, Υποχρεωτική Κοινωνική Ασφάλιση	2.748	2.730	Public Administration and Defence, Compulsory Social Security
P.	Εκπαίδευση	860	1.137	Education
Q.	Δραστηριότητες σχετικές με την Ανθρώπινη Υγεία και την Κοινωνική Μέριμνα	322	360	Human Health and Social Work Activities
R.	Τέχνες, Διασκέδαση και Ψυχαγωγία	335	307	Arts, Entertainment and Recreation
S.	Άλλες Δραστηριότητες Παροχής Υπηρεσιών	383	484	Other Service Activities
T.	Δραστηριότητες Νοικοκυριών	68	90	Activities of Households
U.	Δραστηριότητες Ετερόδικων Οργανισμών και Φορέων	16	19	Activities of Extra-territorial Organizations and Bodies
	Νεοεισερχόμενοι	2.285	3.186	Newcomers
	ΣΥΝΟΛΟ	22.842	28.276	TOTAL

Σημ.: Επειδή οι μέσοι όροι των αριθμών έχουν στρογγυλευθεί, ο μέσος όρος του ολικού μπορεί να διαφέρει από το άθροισμα των οικονομικών δραστηριοτήτων.

Note: Because the average figures have been rounded independently, the average total may differ from the sum of the economic activities.

ΠΙΝΑΚΑΣ 3. ΕΓΓΕΓΡΑΜΜΕΝΟΙ ΑΝΕΡΓΟΙ ΚΑΤΑ ΕΠΑΓΓΕΛΜΑΤΙΚΗ ΚΑΤΗΓΟΡΙΑ, 1998 - 2011
TABLE 3. REGISTERED UNEMPLOYED PERSONS BY OCCUPATIONAL GROUP, 1998 - 2011

ISCO 1988	ΕΠΑΓΓΕΛΜΑΤΙΚΗ ΚΑΤΗΓΟΡΙΑ	(Ετήσιος Μέσος Όρος - Yearly Average)												OCCUPATIONAL GROUP		
		1998	1999	2000	2001	2002	2003	2004	2005	2006	2007	2008	2009		2010	2011
0	Ένοπλες Δυνάμεις	7	9	9	13	13	32	37	17	58	56	46	59	13	12	Armed Forces
1	Διευθυντές, Νομοθετικοί και Ανώτεροι Διοικητικοί Λειτουργοί	232	250	261	266	290	352	400	424	353	313	291	419	500	568	Legislators, Senior Officials and Managers
2	Προσωντούχοι και άλλοι Ειδικοί	740	761	705	680	752	805	848	922	951	1.107	1.202	1.466	1.768	2.010	Professionals
3	Τεχνικοί Βοηθοί, Ειδικοί Γραφείς και Παρόμοιοι	1.149	1.137	1.041	1.050	1.218	1.308	1.412	1.458	1.438	1.295	1.048	1.326	1.561	1.886	Technicians and Associate Professionals
4	Γραφείς, Δακτυλογράφοι, Ταμίτες και Παρόμοιοι	1.348	1.418	1.325	1.232	1.567	1.725	1.862	1.879	1.774	1.632	1.545	2.375	3.161	4.091	Clerks
5	Υπάλληλοι Υπηρεσιών και Πωλητές	1.253	1.475	1.559	1.511	1.849	2.255	2.489	2.384	2.235	2.227	2.251	3.191	4.122	5.219	Service Workers and Shop and Market Sales Workers
6	Γεωργοί, Κτηνοτρόφοι, Ψαράδες και Ειδικευμένοι Γεωργικοί Εργάτες	46	52	54	34	33	34	42	42	34	38	34	47	58	73	Skilled Agricultural and Fishery Workers
7	Τεχνίτες Παραγωγής και Συναφή Επαγγέλματα	2.045	2.100	1.778	1.125	1.008	1.046	1.085	1.376	1.414	1.066	989	2.326	3.318	3.958	Craft and Related Trades Workers
8	Χειριστές Μηχανών και Εργαλείων και Συναρμολογητές	939	1.209	1.001	555	592	610	560	577	547	440	405	640	807	1.030	Plant and Machine Operators and Assemblers
9	Πλανόδιοι, Καθαριστές, Φύλακες, Κλητήρες, Εργάτες και Παρόμοιοι	1.976	2.386	2.490	2.275	2.473	2.882	2.993	3.130	3.040	2.867	2.718	3.998	5.248	6.242	Elementary Occupations
X	Νεοεισερχόμενοι	679	579	712	805	768	912	922	945	983	978	1.013	1.658	2.285	3.186	Newcomers
	ΣΥΝΟΛΟ	10.412	11.375	10.934	9.546	10.561	11.961	12.650	13.153	12.824	12.017	11.541	17.505	22.842	28.276	TOTAL

Σημ.: Επειδή οι μέσοι όροι των αριθμών έχουν στρογγυλευθεί, ο μέσος όρος του ολικού μπορεί να διαφέρει από το άθροισμα των επαγγελματικών κατηγοριών.
 Note: Because the average figures have been rounded independently, the average totals may differ from the sum of the occupational groups.

ΠΙΝΑΚΑΣ 4. ΕΓΓΕΓΡΑΜΜΕΝΟΙ ΑΝΕΡΓΟΙ ΚΑΤΑ ΕΠΑΡΧΙΑ ΚΑΙ ΜΗΝΑ, 2011
TABLE 4. REGISTERED UNEMPLOYED PERSONS BY DISTRICT AND MONTH, 2011

Επαρχία	ΜΗΝΙΑΙΟΣ ΜΕΣΟΣ ΟΡΟΣ MONTHLY AVERAGE	Ιαν.	Φεβρ.	Μαρ.	Απρ.	Μάης	Ιούν.	Ιουλ.	Αύγ.	Σεπτ.	Οκτ.	Νοέμ.	Δεκ.	District
		Jan.	Feb.	March	April	May	June	July	Aug.	Sept.	Oct.	Nov.	Dec.	
Λευκωσία	8.894	8.169	8.438	8.156	8.213	8.546	9.207	9.322	9.501	8.972	8.985	9.531	9.687	Lefkוסia
Λεμεσός	7.292	7.145	7.325	6.992	6.963	7.026	7.516	7.608	6.728	7.307	7.336	7.773	7.784	Lemesos
Λάρνακα/Αμμόχωστος	8.029	9.193	9.428	8.850	7.594	6.717	6.704	6.776	6.817	6.689	6.997	9.977	10.609	Larnaka/Ammochostos
Πάφος	4.060	4.407	4.615	4.403	4.141	3.761	3.675	3.608	3.611	3.515	3.629	4.545	4.815	Pafos
ΣΥΝΟΛΟ	28.276	28.914	29.806	28.401	26.911	26.050	27.102	27.314	26.657	26.483	26.947	31.826	32.895	TOTAL

Σημ.: Επειδή οι μέσοι όροι των αριθμών έχουν στρογγυλεθεί, ο μέσος όρος του ολικού μπορεί να διαφέρει από το άθροισμα των επαρχιών
 Note: Because the average figures have been rounded independently, the average totals may differ from the sum of the districts.

ΠΙΝΑΚΑΣ 5. ΕΓΓΕΓΡΑΜΜΕΝΟΙ ΑΝΕΡΓΟΙ ΚΑΤΑ ΕΠΑΓΓΕΛΜΑ, ΦΥΛΟ ΚΑΙ ΜΗΝΑ, 2011
TABLE 5. REGISTERED UNEMPLOYED PERSONS BY OCCUPATION, SEX AND MONTH, 2011

ISCO 1988	Επαγγελματική Κατηγορία	ΜΗΝΙΑΙΟΣ ΜΕΣΟΣ ΟΡΟΣ MONTHLY AVERAGE		ΜΗΝΙΑΙΟΣ ΜΕΣΟΣ ΟΡΟΣ MONTHLY AVERAGE												Occupational Group	
		Σύνολο Total	Γυναίκες Females	Ιαν. Jan.	Φεβρ. Feb.	Μαρ. March	Απρ. April	Μάης May	Ιούν. June	Ιουλ. July	Αύγ. Aug.	Σεπτ. Sept.	Οκτ. Oct.	Νοέμ. Nov.	Δεκ. Dec.		
0	ΕΝΟΠΛΙΑΣ ΔΥΝΑΜΕΙΣ	15	0	15	17	13	17	16	11	13	13	14	14	18	16	14	ARMED FORCES
01	Ένοπλες Δυνάμεις	15	0	15	17	13	17	16	11	13	13	14	14	18	16	14	Armed Forces
1	ΔΙΕΥΘΥΝΤΕΣ, ΝΟΜΟΘΕΤΙΚΟΙ ΚΑΙ ΑΝΩΤΕΡΟΙ ΔΙΟΙΚΗΤΙΚΟΙ ΛΕΙΤΟΥΡΓΟΙ	522	161	550	528	512	504	508	521	483	507	496	523	559	568	LEGISLATORS, SENIOR OFFICIALS AND MANAGERS	
11	Νομοθετικοί και Ανώτεροι Διοικητικοί Λειτουργοί	10	4	18	17	13	12	12	6	4	7	9	9	9	8	7	Legislators and Senior Officials
12	Διευθυντές και Ανώτεροι Τμηματάρχες	403	134	427	403	401	397	397	417	380	392	381	396	418	423	Corporate Managers	
13	Γενικοί Διευθυντές	109	23	105	108	98	95	99	98	99	108	106	118	133	138	General Managers	
2	ΠΡΟΣΩΠΟΥΧΟΙ ΚΑΙ ΑΛΛΟΙ ΕΙΔΙΚΟΙ	3.115	2.069	2.349	2.307	2.235	2.897	2.555	3.991	4.443	4.387	3.340	2.795	2.767	3.310	PROFESSIONALS	
21	Φυσικοί, Μαθηματικοί, Μηχανικοί, Αρχιτέκτονες και Παρόμοιοι	725	279	562	562	579	627	642	798	872	914	779	760	765	840	Physical, Mathematical and Engin. Science Professionals	
22	Βιολόγοι, Γεωπόνοι, Ιατροί, Νοσοκόμοι και Παρόμοιοι	227	138	204	220	198	205	208	251	250	244	236	216	255	241	Life Science and Health Professionals	
23	Διδακτικό Προσωπικό	661	562	365	334	311	722	366	1.086	1.197	1.188	784	453	380	745	Teaching Professionals	
24	Άλλοι Ειδικοί	1.501	1.091	1.218	1.191	1.147	1.343	1.339	1.856	2.124	2.041	1.541	1.366	1.367	1.484	Other Professionals	
3	ΤΕΧΝΙΚΟΙ, ΒΟΗΘΟΙ, ΕΙΔΙΚΟΙ ΓΡΑΦΕΙΣ, ΚΑΙ ΠΑΡΟΜΟΙΟΙ	2.467	1.207	2.378	2.452	2.375	2.340	2.356	2.412	2.510	2.518	2.414	2.446	2.729	2.677	TECHNICIANS AND ASSOCIATE PROFESSIONALS	
31	Τεχνικοί Βοηθοί Φυσικών Επιστημών και Μηχανικής	471	162	453	467	454	448	463	453	456	455	484	474	522	520	Physical and Engineering Science Associate Professionals	
32	Τεχνικοί Βοηθοί Βιολογίας, Γεωπονίας, Υγείας και Παρόμοιοι	151	112	156	144	145	144	142	160	166	155	147	140	167	146	Life Science and Health Associate Professionals	
33	Βοηθητικό Διδακτικό Προσωπικό	107	103	85	89	86	80	93	140	183	159	103	92	85	90	Teaching Associate Professionals	
34	Άλλοι Σχετικοί Τεχνικοί, Ειδικοί και Βοηθοί Οικονομικών, Εμπορικών, Κοινωνικών και Άλλων Υπηρεσιών και Δραστηριοτήτων	1.738	830	1.684	1.752	1.690	1.668	1.658	1.659	1.705	1.749	1.680	1.740	1.955	1.921	Other Associate Professionals	

(cont.-cont'd)

ΠΙΝΑΚΑΣ 5 (συν.), ΕΓΓΕΓΡΑΜΜΕΝΟΙ ΑΝΕΡΓΟΙ ΚΑΤΑ ΕΠΑΓΓΕΛΜΑ, ΦΥΛΟ ΚΑΙ ΜΗΝΑ, 2011
TABLE 5 (cont'd), REGISTERED UNEMPLOYED PERSONS BY OCCUPATION, SEX AND MONTH, 2011

ISCO 1988	Επαγγελματική Κατηγορία	ΜΗΝΙΑΙΟΣ ΜΕΣΟΣ ΟΡΟΣ MONTHLY AVERAGE		Ιαν. Jan.	Φεβρ. Feb.	Μαρ. March	Απρ. April	Μάης May	Ιούν. June	Ιούλ. July	Αύγ. Aug.	Σεπτ. Sept.	Οκτ. Oct.	Νοέμ. Nov.	Δεκ. Dec.	Occupational Group
		Σύνολο Total	Γυναίκες Females													
4	ΓΡΑΦΕΙΣ, ΔΑΚΤΥΛΟΓΡΑΦΟΙ, ΤΑΜΙΕΣ ΚΑΙ ΠΑΡΟΜΟΙΟΙ	3.582	2.905	3.465	3.546	3.456	3.307	3.562	3.413	3.546	3.455	3.494	3.544	4.120	4.076	CLERKS
41	Γραφείς Διοικητικού, Τραπεζών, Αποθήκης, Δακτυλογράφοι και παρόμοιοι γραφείς	2.543	2.018	2.317	2.368	2.329	2.300	2.650	2.522	2.676	2.597	2.566	2.579	2.826	2.788	Office Clerks
42	Γραφείς Εξυπηρέτησης κοινού (πελατών)	1.039	886	1.148	1.178	1.127	1.007	912	891	870	858	928	965	1.294	1.288	Customer Services Clerks
5	ΥΠΑΛΛΗΛΟΙ ΥΠΗΡΕΣΙΩΝ ΚΑΙ ΠΩΛΗΤΕΣ	5.275	3.694	5.980	6.209	5.926	5.097	4.589	4.726	4.564	4.402	4.388	4.591	6.359	6.471	SHOP AND MARKET SALES WORKERS
51	Υπάλληλοι Παροχής Υπηρεσιών	3.024	1.816	3.812	3.916	3.663	2.941	2.419	2.541	2.466	2.368	2.172	2.274	3.742	3.971	Services Workers
52	Μανεκόν, Πωλητές και Διαφημιστές Εμπορευμάτων	2.251	1.878	2.168	2.293	2.263	2.156	2.170	2.185	2.098	2.034	2.216	2.317	2.617	2.500	Models, salespersons and Demonstrators
6	ΓΕΩΡΓΟΙ, ΚΤΗΝΟΤΡΟΦΟΙ, ΨΑΡΑΔΕΣ ΚΑΙ ΕΙΔΙΚΕΥΜΕΝΟΙ ΓΕΩΡΓΙΚΟΙ ΕΡΓΑΤΕΣ	101	5	127	134	121	102	87	79	87	81	78	75	108	130	SKILLED AGRICULTURAL AND FISHERY WORKERS
60	Επιστάτες Γεωργίας και Κτηνοτροφίας	2	0	3	3	3	3	4	2	2	2	1	0	0	1	Farm Supervisors & Foremen
61	Καλλιεργητές Γης και Ειδικοκευμένοι Γεωργικοί Εργάτες	98	4	123	130	117	98	82	76	84	78	76	74	107	128	Market-oriented Skilled Agri- cultural and Fishery Workers
62	Αντισυντηρούμενοι Γεωργοί και Ψαράδες	1	0	1	1	1	1	1	1	1	1	1	1	1	1	Subsistence Agricultural and fishery workers
7	ΤΕΧΝΙΤΕΣ ΠΑΡΑΓΩΓΗΣ & ΣΥΝΑΦΗ ΕΠΑΓΓΕΛΜΑΤΑ	5.045	286	5.184	5.349	5.093	4.838	4.851	4.657	4.490	4.382	4.905	5.144	5.662	5.980	CRAFT AND RELATED WORKERS
70	Επίστετες Παραγωγής και Επιστάτες Μεταλλωρύχου, Λατόμοι και Τεχνίτες Οικοδομών	349	22	347	342	248	340	345	354	328	340	348	371	403	427	Supervisors & General Foremen
71	Τεχνίτες Παραγωγής Προϊόντων από Μέταλλο, Τεχνίτες Μηχανημάτων και Παρόμοιοι	3.163	24	3.293	3.432	3.227	3.051	3.083	2.929	2.828	2.710	3.048	3.171	3.475	3.714	Extraction and Building Trades Workers
72	Μεταλλο, Τεχνίτες Μηχανημάτων και Παρόμοιοι	960	11	965	977	953	899	898	855	824	822	960	1.025	1.171	1.174	Metal, Machinery and Related Trades Workers

(συν.-cont'd)

ΠΙΝΑΚΑΣ 5 (συν.). ΕΓΓΕΓΡΑΜΜΕΝΟΙ ΑΝΕΡΓΟΙ ΚΑΤΑ ΕΠΑΓΓΕΛΜΑ, ΦΥΛΟ ΚΑΙ ΜΗΝΑ, 2011
TABLE 5 (cont'd). REGISTERED UNEMPLOYED PERSONS BY OCCUPATION, SEX AND MONTH, 2011

ISCO 1988	Επαγγελματική Κατηγορία	ΜΗΝΙΑΙΟΣ ΜΕΣΟΣ ΟΡΟΣ MONTHLY AVERAGE		ΜΗΝΙΑΙΟΙ												Occupational Group
		Σύνολο Total	Γυναίκες Females	Ιαν.	Φεβρ.	Μαρ.	Απρ.	Μάης	Ιούν.	Ιουλ.	Αύγ.	Σεπτ.	Οκτ.	Νοέμ.	Δεκ.	
				Jan.	Feb.	March	April	May	June	July	Aug.	Sept.	Oct.	Nov.	Dec.	
73	Χρυσοχοί, Αργειοπλάστες, Κεραμοποιοί, Τεχνίτες, Χειροτεχνίας Τυπογράφοι και Παρόμοιοι	165	64	156	166	141	152	157	162	164	168	173	177	179	190	Precision, Handicraft, Printing and Related Trades Workers
74	Τεχνίτες Τροφίμων, Καπνού, Επίπλων, Ραπτικής, Δέρματος και Υποδημάτων	398	165	423	432	424	396	368	357	346	342	376	400	434	475	Other Craft and Related Trades Workers
8	ΧΕΙΡΙΣΤΕΣ ΜΗΧΑΝΩΝ ΚΑΙ ΕΡΓΑΛΕΙΩΝ ΚΑΙ ΣΥΝΑΡΜΟΛΟΓΗΤΕΣ	1.179	290	1.212	1.271	1.207	1.098	1.059	1.043	1.065	1.048	1.118	1.184	1.382	1.461	PLANT AND MACHINE OPERATORS AND ASSEMBLERS
81	Χειριστές Μηχανημάτων και Παρόμοιοι	44	5	43	49	47	42	45	47	40	34	40	43	45	54	Stationary-plant and Related Operators
82	Χειριστές Μηχανημάτων Παραγωγής και Συναρμολογητές	376	258	409	412	395	383	372	368	383	38	420	420	452	458	Machine Operators and Assemblers
83	Οδηγοί, Μηχανοδηγοί, Υποξιομηματικοί και ναύτες πλοίων	730	27	760	810	765	673	642	628	642	626	658	721	885	949	Drivers and Mobile-plant Operators
9	ΠΛΑΝΟΠΟΙΟΙ, ΚΑΘΑΡΙΣΤΕΣ, ΦΥΛΑΚΕΣ, ΚΑΗΤΗΡΕΣ, ΕΡΓΑΤΕΣ ΚΑΙ ΠΑΡΟΜΟΙΟΙ	6.180	3.189	7.054	7.266	6.733	5.953	5.610	5.449	5.313	5.023	5.358	5.736	7.235	7.429	ELEMENTARY OCCUPATIONS
91	Πλανόδιοι, Καθαριστές, Κλητήρες, Φύλακες και Παρόμοιοι	2.945	2.258	3.590	3.688	3.401	2.859	2.534	2.449	2.396	2.225	2.303	2.489	3.634	3.770	Sales and Services Elementary Occupations
92	Εργάτες Γεωργίας, Αλιείας και Παρόμοιοι	109	53	174	165	128	76	81	68	74	72	78	86	125	176	Agricultural, Fishery and Related Labourers
93	Εργάτες Μεταλλείων και Λατομείων, Κατασκευών Βιομηχανίας και Βιομηχανίας και Μεταφορών	3.127	878	3.290	3.413	3.204	3.018	2.995	2.932	2.843	2.726	2.977	3.161	3.476	3.483	Labourers in Mining, Construction, Manufacturing and Transport
X	ΝΕΟΕΙΣΡΧΟΜΕΝΟΙ	796	402	600	727	730	758	857	800	800	841	878	891	889	779	NEWCOMERS
XI	Νεοεισερχόμενοι	796	402	600	727	730	758	857	800	800	841	878	891	889	779	Newcomers
	ΣΥΝΟΛΟ	28.276	14.209	28.914	29.806	28.401	26.911	26.050	27.102	27.314	26.657	26.483	26.947	31.826	32.895	TOTAL

Σημ.: Επειδή οι μέσοι όροι των αριθμών έχουν στρογγυλευθεί, ο μέσος όρος του ολικού μπορεί να διαφέρει από το άθροισμα των συντελεστών.
 Note: Because the average figures have been rounded independently, the average totals may differ from the sum of the components.

ΠΙΝΑΚΑΣ 6. ΕΓΓΕΓΡΑΜΜΕΝΟΙ ΑΝΕΡΓΟΙ ΚΑΤΑ ΤΟΜΕΑ ΟΙΚΟΝΟΜΙΚΗΣ ΔΡΑΣΤΗΡΙΟΤΗΤΑΣ, ΦΥΛΟ ΚΑΙ ΜΗΝΑ, 2011
TABLE 6. REGISTERED UNEMPLOYED PERSONS BY SECTION OF ECONOMIC ACTIVITY, SEX AND MONTH, 2011

NACE Αναθ. 2 NACE Rev. 2	Οικονομική Δραστηριότητα	Μηνιαίος Μέσος Όρος		Ιαν. Jan.	Φεβρ. Feb.	Μαρ. March	Απρ. April	Μάης May	Ιούν. June	Ιουλ. July	Αύγ. Aug.	Σεπτ. Sept.	Οκτ. Oct.	Νοέμ. Nov.	Δεκ. Dec.	Economic Activity
		Monthly Average														
		Σύνολο Total	Γυναίκες Females													
A.	Γεωργία, Δασοκομία και Άλλεια	162	93	129	145	142	162	185	163	159	147	163	186	189	169	Agriculture, Forestry and Fishing
B.	Ορυχεία και λατομεία	28	4	37	31	31	25	25	21	20	17	25	29	35	36	Mining and Quarrying
C.	Μεταποίηση	2.681	1.185	2.491	2.579	2.522	2.521	2.574	2.526	2.437	2.490	2.817	3.000	3.121	3.094	Manufacturing
D.	Παροχή Ηλεκτρικού Ρεύματος, Φυσικού Αερίου, Ατμού και Κλιματισμού	17	3	27	23	24	23	20	22	12	14	11	9	10	8	Electricity, Gas, Steam and Air Conditioning Supply
E.	Παροχή Νερού, Επεξεργασία Λυμάτων, Διαχείριση Αποβλήτων και Δραστηριότητες Εξυγιάνσης	68	18	54	56	60	57	68	79	65	60	67	90	81	80	Water Supply, Sewerage, Waste Management and Remediation Activities
F.	Κατασκευές	4.424	475	4.177	4.415	4.378	4.368	4.474	4.319	4.163	3.926	4.386	4.595	4.942	4.939	Construction
G.	Χονδρικό και Λιανικό Εμπόριο, Επισκευή Μηχανοκίνητων Οχημάτων και Μοτοσικλετών	5.254	3.236	4.785	5.028	5.046	4.930	5.124	5.157	5.076	5.091	5.508	5.625	5.993	5.679	Wholesale and Retail Trade, Repair of Motor Vehicles and Motorcycles
H.	Μεταφορά και Αποθήκευση	1.082	388	1.263	1.280	1.142	1.004	1.049	1.014	900	878	882	924	1.318	1.329	Transportation and Storage
I.	Δραστηριότητες Υπηρεσιών Παροχής Κατάλυματος και Υπηρεσιών Εστίασης	3.848	2.479	5.385	5.441	4.965	3.689	2.796	2.554	2.350	2.210	2.478	2.734	5.601	5.969	Accommodation and Food Service Activities
J.	Ενημέρωση και Επικοινωνία	414	212	366	366	383	381	410	418	448	428	437	430	446	455	Information and Communication
K.	Χρηματοπιστωτικές και Ασφαλιστικές Δραστηριότητες	356	216	386	374	368	359	354	355	341	340	342	344	352	360	Financial and Insurance Activities
L.	Διαχείριση Ακίνητης Περιουσίας	177	104	159	163	159	156	153	154	176	179	191	188	230	218	Real Estate Activities
M.	Επαγγελματικές, Επιστημονικές και Τεχνικές Δραστηριότητες	857	547	750	776	769	808	880	855	814	854	900	940	1.002	936	Professional, Scientific and Technical Activities
N.	Διοικητικές και Υποστηρικτικές Δραστηριότητες	595	334	686	690	649	589	542	514	510	500	540	558	675	686	Administrative and Support Service Activities
O.	Δημόσια Διοίκηση και Άμυνα, Υποχρεωτική Κοινωνική Ασφάλιση	2.730	1.445	3.026	3.009	2.592	2.668	2.079	2.916	3.216	3.238	2.267	1.861	2.133	3.758	Public Administration and Defence, Compulsory Social Security
P.	Εκπαίδευση	1.137	850	802	781	745	793	859	1.738	2.354	2.004	1.029	844	842	857	Education
Q.	Δραστηριότητες σχετικές με την Ανθρώπινη Υγεία και την Κοινωνική Μέριμνα	360	324	366	374	355	347	330	360	353	357	349	351	398	379	Human Health and Social Work Activities
R.	Τέχνες, Διασκέδαση και Ψυχαγωγία	307	177	327	321	301	264	249	255	262	280	277	312	428	412	Arts, Entertainment and Recreation
S.	Άλλες Δραστηριότητες Παροχής Υπηρεσιών	484	390	478	479	490	455	434	518	546	511	440	457	495	505	Other Service Activities
T.	Δραστηριότητες Νοικοκυριών	90	89	82	89	82	76	91	90	90	86	93	99	109	91	Activities of Households
U.	Δραστηριότητες Επιδόκιμων Οργανισμών και Φορέων	19	11	15	14	15	19	22	21	23	20	18	21	23	20	Activities of Extra-territorial Organizations and Bodies
	Νεοεισαρχόμενοι	3.186	1.629	3.123	3.372	3.183	3.217	3.332	3.053	2.999	3.027	3.263	3.350	3.403	2.915	Newcomers
	ΣΥΝΟΛΟ	28.276	14.209	28.914	29.806	28.401	26.911	26.050	27.102	27.314	26.657	26.483	26.947	31.826	32.895	TOTAL

Σημ.: Επειδή οι μέσοι όροι των αριθμών έχουν στρογγυλευθεί, ο μέσος όρος του ολικού μπορεί να διαφέρει από το άθροισμα των οικονομικών δραστηριοτήτων.
 Note: Because the average figures have been rounded independently, the average totals may differ from the sum of the economic activities.

ΠΙΝΑΚΑΣ 7. ΕΓΓΕΓΡΑΜΜΕΝΟΙ ΑΝΕΡΓΟΙ ΚΑΤΑ ΕΠΙΠΕΔΟ ΜΟΡΦΩΣΗΣ, ΔΙΑΡΚΕΙΑ ΑΝΕΡΓΙΑΣ ΚΑΙ ΦΥΛΟ, 2011
TABLE 7. REGISTERED UNEMPLOYED PERSONS BY EDUCATIONAL LEVEL, DURATION OF UNEMPLOYMENT AND SEX, 2011

Κωδικός Μόρφωσης	ΕΠΙΠΕΔΟ ΜΟΡΦΩΣΗΣ	Ετήσιος Μέσος Όρος - Yearly Average)						LEVEL OF EDUCATION						
		ΣΥΝΟΛΟ TOTAL	ΜΕΧΡΙ 2 ΒΑΘΜΑΔΕΣ UP TO 2 WEEKS	2 ΒΑΘΜΑΔΕΣ -3 ΜΗΝΕΣ 2 WEEKS - 3 MONTHS	3-6 ΜΗΝΕΣ 3-6 MONTHS	6-12 ΜΗΝΕΣ 6-12 MONTHS	ΠΑΝΩ ΑΠΟ 12 ΜΗΝΕΣ OVER 12 MONTHS							
Educational Code	ΕΠΙΠΕΔΟ ΜΟΡΦΩΣΗΣ	Σύνολο Total	Γυναίκες Females	Σύνολο Total	Γυναίκες Females	Σύνολο Total	Γυναίκες Females	LEVEL OF EDUCATION						
1	Αναλόφητος	150	59	16	6	24	34	14	26	7	13	8	Illiterates	
2	Στοιχειώδης Εκπαίδευση	7.470	3.154	881	363	3.018	1.294	1.752	756	1.322	542	497	Elementary Education	
3	Δευτεροβάθμια Γενική	11.726	6.479	1.414	743	4.850	2.613	2.601	1.418	1.860	1.074	1.001	631	Secondary General
4	Δευτεροβάθμια Τεχνική	2.627	510	298	53	1.109	195	604	114	405	89	212	59	Secondary Technical
5	Ανώτερη Εκπαίδευση	2.117	1.395	239	152	884	578	489	315	338	230	168	122	Higher Education
6	Πανεπιστημιακή Εκπαίδευση	4.186	2.612	728	476	1.957	1.232	840	510	495	293	166	101	University Education
	ΣΥΝΟΛΟ	28.276	14.209	3.575	1.792	11.879	5.936	6.320	3.126	4.445	2.235	2.057	1.120	TOTAL

Σημ.: Επειδή οι μέσοι όροι των αριθμών έχουν στρογγυλοποιηθεί, ο μέσος όρος του ολικού μπορεί να διαφέρει από το άθροισμα των συντελεστών.
 Note: Because the average figures have been rounded independently, the average totals may differ from the sum of the components.

ΠΙΝΑΚΑΣ 8. ΕΓΓΕΓΡΑΜΜΕΝΟΙ ΑΝΕΡΓΟΙ ΚΑΤΑ ΜΟΡΦΩΤΙΚΟ ΕΠΙΠΕΔΟ ΚΑΙ ΦΥΛΟ, 1987 - 2011
TABLE 8. REGISTERED UNEMPLOYED PERSONS BY EDUCATIONAL LEVEL AND SEX, 1987 - 2011

Έτος Year	ΣΥΝΟΛΟ TOTAL	ΓΥΝΑΙΚΕΣ FEMALES	Χωρίς Μόρφωση Illiterates		Στοιχειώδης Εκπαίδευση Elementary Education		Μέση Γενική Εκπαίδευση Secondary General Education		Μέση Τεχνική Εκπαίδευση Secondary Technical Education		Ανώτερη Εκπαίδευση Higher Education	
			Σύνολο Total	Γυναίκες Females	Σύνολο Total	Γυναίκες Females	Σύνολο Total	Γυναίκες Females	Σύνολο Total	Γυναίκες Females	Σύνολο Total	Γυναίκες Females
			(Ετήσιος Μέσος Όρος - Yearly Average)									
1987	8.709	4.342	148	115	2.550	1.098	3.512	2.026	537	60	1.962	1.043
1988	7.412	3.748	110	89	1.991	857	2.957	1.705	418	54	1.936	1.043
1989	6.243	3.330	84	55	1.627	771	2.549	1.538	311	45	1.672	921
1990	5.068	2.604	38	26	1.009	412	2.218	1.268	246	37	1.558	861
1991	8.319	4.539	90	72	2.001	1.112	3.490	2.065	459	75	2.280	1.217
1992	5.187	2.809	51	31	1.165	631	2.206	1.284	259	44	1.506	820
1993	7.638	4.410	93	65	2.234	1.504	3.204	1.919	437	94	1.670	828
1994	7.997	4.320	94	65	2.128	1.281	3.506	2.045	524	100	1.746	828
1995	7.870	4.313	80	59	2.123	1.276	3.507	2.047	499	97	1.661	834
1996	9.426	5.132	82	57	2.505	1.517	4.252	2.423	639	144	1.948	991
1997	10.424	5.416	97	59	2.836	1.520	4.668	2.603	762	144	2.061	1.090
1998	10.412	4.989	84	37	2.852	1.284	4.536	2.420	867	153	2.072	1.095
1999	11.375	5.795	75	36	3.359	1.732	4.915	2.721	917	172	2.109	1.134
2000	10.934	5.668	66	33	3.077	1.662	5.007	2.829	973	177	1.811	968
2001	9.546	5.011	36	22	2.293	1.299	4.435	2.490	883	163	1.900	1.038
2002	10.561	5.869	36	19	2.308	1.391	5.034	2.988	958	210	2.226	1.261
2003	11.961	6.848	40	24	2.608	1.636	5.644	3.455	1.147	263	2.523	1.470
2004	12.650	7.235	44	28	2.822	1.739	5.890	3.592	1.183	263	2.711	1.612
2005	13.153	7.334	32	19	2.948	1.628	6.075	3.671	1.215	261	2.883	1.755
2006	12.824	7.087	21	9	2.695	1.424	6.037	3.584	1.201	260	2.870	1.809
2007	12.017	6.808	22	9	2.538	1.394	5.526	3.344	1.063	247	2.869	1.815
2008	11.541	6.612	21	10	2.583	1.409	5.156	3.169	938	217	2.843	1.807
2009	17.505	8.942	79	30	4.174	1.807	7.765	4.310	1.524	299	3.963	2.495
2010	22.842	11.479	182	66	5.735	2.421	9.730	5.337	2.118	405	5.077	3.250
2011	28.276	14.209	150	59	7.470	3.154	11.726	6.479	2.627	510	6.303	4.007

Σημ.: Επειδή οι μέσοι όροι των αριθμών έχουν στρωγγλεωθεί, ο μέσος όρος του συνόλου μπορεί να διαφέρει από το άθροισμα των συντελεστών.
 Note: Because the average figures have been rounded independently, the average totals may differ from the sum of the components.

ΠΙΝΑΚΑΣ 9. ΕΓΓΕΓΡΑΜΜΕΝΟΙ ΑΝΕΡΓΟΙ ΚΑΤΑ ΗΛΙΚΙΑ ΚΑΙ ΦΥΛΟ, 2003- 2011
TABLE 9. REGISTERED UNEMPLOYED PERSONS BY AGE-GROUP AND SEX, 2003 - 2011

Ηλικία Age-Group	2003		2004		2005		2006		2007		2008		2009		2010		2011	
	Σύνολο Total	Γυναίκες Females	Σύνολο Total	Γυναίκες Females	Σύνολο Total	Γυναίκες Females	Σύνολο Total	Γυναίκες Females	Σύνολο Total	Γυναίκες Females	Σύνολο Total	Γυναίκες Females	Σύνολο Total	Γυναίκες Females	Σύνολο Total	Γυναίκες Females	Σύνολο Total	Γυναίκες Females
Κάτω των 20 Under 20	131	94	116	73	96	61	105	61	99	58	105	57	177	86	220	104	256	124
20-24	1.435	851	1.351	792	1.326	780	1.294	734	1.079	639	972	569	1.709	864	2.440	1.212	3.030	1.554
25-29	1.547	929	1.686	1.035	1.864	1.129	1.766	1.037	1.693	1.033	1.674	1.014	2.631	1.414	3.647	1.933	4.767	2.487
30-34	1.323	811	1.413	865	2.777	1.698	2.710	1.676	2.475	1.588	2.420	1.541	3.847	2.204	5.190	2.863	6.773	3.722
35-39	1.376	846	1.383	843	2.898	1.767	2.821	1.714	2.569	1.614	2.458	1.554	3.771	2.056	4.844	2.603	5.880	3.120
40-44	1.409	883	1.468	929	2.739	1.384	2.788	1.372	2.493	1.272	2.371	1.274	3.550	1.654	4.416	2.003	5.502	2.447
45-49	1.283	811	1.398	881	1.420	502	1.321	486	1.585	596	1.505	590	1.765	642	2.020	735	1.986	724
50-54	1.098	629	1.193	682	1.420	487	1.321	486	1.585	596	1.505	590	1.765	642	2.020	735	1.986	724
55-59	1.261	582	1.337	637	1.420	487	1.321	486	1.585	596	1.505	590	1.765	642	2.020	735	1.986	724
60-64	1.075	402	1.281	487	1.420	487	1.321	486	1.585	596	1.505	590	1.765	642	2.020	735	1.986	724
65 και πάνω 65 and over	24	10	24	11	34	13	20	8	25	8	38	14	56	22	64	27	81	32
ΣΥΝΟΛΟ/TOTAL	11.961	6.848	12.650	7.235	13.153	7.334	12.824	7.087	12.017	6.808	11.541	6.612	17.505	8.942	22.842	11.479	28.276	14.209

Σημ.: Επειδή οι μέσοι όροι των αριθμών έχουν στρογγυλευθεί, ο μέσος όρος του συνόλου μπορεί να διαφέρει από το άθροισμα των συντελεστών.
 Note: Because the average figures have been rounded independently, the average totals may differ from the sum of the components.

ΜΕΡΟΣ Γ: ΚΕΝΕΣ ΘΕΣΕΙΣ ΚΑΙ ΤΟΠΟΘΕΤΗΣΕΙΣ ΣΕ ΕΡΓΑΣΙΑ

PART C: VACANCIES AND PLACEMENTS

ΠΙΝΑΚΑΣ 1. ΚΕΝΕΣ ΘΕΣΕΙΣ ΚΑΙ ΤΟΠΟΘΕΤΗΣΕΙΣ ΣΕ ΕΡΓΑΣΙΑ, 1993 - 2011

TABLE 1. VACANCIES AND PLACEMENTS, 1993 - 2011

Έτος	ΚΕΝΕΣ ΘΕΣΕΙΣ ΠΟΥ ΓΝΩΣΤΟΠΟΙΗΘΗΚΑΝ VACANCIES NOTIFIED	ΤΟΠΟΘΕΤΗΣΕΙΣ PLACEMENTS		Year
	Επαρχιακά Γραφεία Εργασίας District Labour Offices	Σύνολο Total	Γυναίκες Females	
1993	16.452	4.103	2.230	1993
1994	16.269	4.565	2.450	1994
1995	15.602	3.894	1.990	1995
1996	13.673	3.987	1.804	1996
1997	14.460	3.763	1.614	1997
1998	13.232	3.611	1.534	1998
1999	12.121	3.534	1.700	1999
2000	13.771	3.087	1.155	2000
2001	20.224	3.862	1.464	2001
2002	19.733	3.662	1.175	2002
2003	20.703	4.140	1.298	2003
2004	18.157	3.667	1.038	2004
2005	21.582	3.785	1.125	2005
2006	20.829	4.121	1.331	2006
2007	18.601	4.195	1.614	2007
2008	17.364	4.247	1.572	2008
2009	16.100	5.153	1.747	2009
2010	20.632	7.860	3.425	2010
2011	16.730	5.380	2.269	2011
Ιανουάριος	1.281	450	205	January
Φεβρουάριος	1.509	474	191	February
Μάρτιος	1.980	567	241	March
Απρίλιος	1.476	628	255	April
Μάιος	1.814	702	248	May
Ιούνιος	1.740	638	232	June
Ιούλιος	1.312	303	151	July
Αύγουστος	1.106	230	120	August
Σεπτέμβριος	1.408	478	211	September
Οκτώβριος	1.231	370	157	October
Νοέμβριος	1.130	323	149	November
Δεκέμβριος	743	217	109	December

ΠΙΝΑΚΑΣ 2. ΚΕΝΕΣ ΘΕΣΕΙΣ ΠΟΥ ΓΝΩΣΤΟΠΟΙΗΘΗΚΑΝ ΣΤΑ ΓΡΑΦΕΙΑ ΕΡΓΑΣΙΑΣ ΚΑΤΑ ΜΗΝΑ ΚΑΙ ΕΠΑΡΧΙΑ, 2011
TABLE 2. VACANCIES NOTIFIED AT THE DISTRICT LABOUR OFFICES BY MONTH AND DISTRICT, 2011

Μήνας	ΣΥΝΟΛΟ TOTAL	ΛΕΥΚΩΣΙΑ LEFKOSIA	ΛΑΡΝΑΚΑ/ ΑΜΜΟΧΩΣΤΟΣ LARNAKA/ AMMOCHOSTOS	ΛΕΜΕΣΟΣ LEMESOS	ΠΑΦΟΣ PAFOS	Month
Ιανουάριος	1.281	436	376	300	169	January
Φεβρουάριος	1.509	597	341	413	158	February
Μάρτιος	1.980	490	659	541	290	March
Απρίλιος	1.476	484	369	448	175	April
Μάιος	1.814	697	365	513	239	May
Ιούνιος	1.740	568	419	534	219	June
Ιούλιος	1.312	551	318	259	184	July
Αύγουστος	1.106	433	239	223	211	August
Σεπτέμβριος	1.408	537	351	348	172	September
Οκτώβριος	1.231	501	228	351	151	October
Νοέμβριος	1.130	466	258	283	123	November
Δεκέμβριος	743	268	163	154	158	December
ΣΥΝΟΛΟ	16.730	6.028	4.086	4.367	2.249	GRAND TOTAL
ΜΗΝΙΑΙΟΣ ΜΕΣΟΣ ΟΡΟΣ	1.394	502	341	364	187	MONTHLY AVERAGE

Σημ.: Επειδή οι μέσοι όροι των αριθμών έχουν στρογγυλευθεί, ο μέσος όρος του συνόλου μπορεί να διαφέρει από το άθροισμα των επαρχιών.

Note: Because the average figures have been rounded independently, the average total may differ from the sum of the components.

ΠΙΝΑΚΑΣ 3. ΚΕΝΕΣ ΘΕΣΕΙΣ ΠΟΥ ΓΝΩΣΤΟΠΟΙΗΘΗΚΑΝ ΚΑΤΑ ΟΙΚΟΝΟΜΙΚΗ ΔΡΑΣΤΗΡΙΟΤΗΤΑ ΚΑΙ ΕΠΑΡΧΙΑ, 2011
TABLE 3. VACANCIES NOTIFIED BY ECONOMIC ACTIVITY AND DISTRICT, 2011

NACE Αναθ. 2 NACE Rev. 2	Οικονομική Δραστηριότητα	ΣΥΝΟΛΟ TOTAL	ΛΕΥΚΩΣΙΑ LEFKOSIA	ΛΑΡΝΑΚΑ/ ΑΜΜΟΧΩΣΤΟΣ LARNAKA/ AMMOCHOSTOS	ΛΕΜΕΣΟΣ LEMESOS	ΠΑΦΟΣ PAFOS	Εconomic Activity
A.	Γεωργία, Δασοκομία και Αλιεία	2.358	584	731	654	389	Agriculture, Forestry and Fishing
B.	Ορυχεία και Λατομεία	20	6	3	8	3	Mining and Quarring
C.	Μεταποίηση	1.976	909	477	472	118	Manufacturing
D.	Παροχή Ηλεκτρικού Ρεύματος, Φυσικού Αερίου, Ατμού και Κλιματισμού	0	2	1	0	0	Electricity, Gas, Steam and Air Conditioning Supply
E.	Παροχή Νερού, Επεξεργασία Λυμάτων, Διαχείριση Αποβλήτων και Δραστηριότητες Εξυγίανσης	0	51	5	57	43	Water Supply, Sewerage, Waste Management and Remediation Activities
F.	Κατασκευές	1.112	418	338	246	110	Construction
G.	Χονδρικό και Λιανικό Εμπόριο, Επισκευή Μηχανοκίνητων Οχημάτων και Μοτοσυκλετών	3.005	1.289	485	867	364	Wholesale and Retail Trade, Repair of Motor Vehicles and Motorcycles
H.	Μεταφορά και Αποθήκευση	328	85	116	95	32	Transportation and Storage
I.	Δραστηριότητες Υπηρεσιών Παροχής Καταλύματος και Υπηρεσιών Εστίασης	0	650	1.093	686	581	Accommodation and Food Service Activities
J.	Ενημέρωση και Επικοινωνία	200	113	23	49	15	Information and Communication
K.	Χρηματοπιστωτικές και Ασφαλιστικές Δραστηριότητες	143	69	16	45	13	Financial and Insurance Activities
L.	Διαχείριση Ακίνητης Περιουσίας	157	71	25	52	9	Real Estate Activities
M.	Επαγγελματικές, Επιστημονικές και Τεχνικές Δραστηριότητες	0	367	125	226	56	Professional Scientific and Technical Activities
N.	Διοικητικές και Υποστηρικτικές Δραστηριότητες	382	116	85	125	56	Administrative and Support Service Activities
O.	Δημόσια Διοίκηση και Άμυνα, Υποχρεωτική Κοινωνική Ασφάλιση	0	311	111	290	124	Public Administration and Defence, Compulsory Social Security
P.	Εκπαίδευση	230	120	38	65	7	Education
Q.	Δραστηριότητες σχετικές με την Ανθρώπινη Υγεία και την Κοινωνική Μέριμνα	0	227	66	73	30	Human Health and Social Work Activities
R.	Τέχνες, Διασκέδαση και Ψυχαγωγία	267	70	57	45	95	Arts, Entertainment and Recreation
S.	Άλλες Δραστηριότητες Παροχής Υπηρεσιών	372	161	61	70	80	Other Service Activities
T.	Δραστηριότητες Νοικοκυριών ως εργοδοτών	1.003	409	230	242	122	Activities of Households as employers
U.	Δραστηριότητες Ετεροδίκων Οργανισμών και Φορέων	2	0	0	0	2	Activities of Extra-territorial Organizations and Bodies
	ΣΥΝΟΛΟ	16.730	6.028	4.086	4.367	2.249	GRAND TOTAL
	ΜΗΝΙΑΙΟΣ ΜΕΣΟΣ ΟΡΟΣ	1.394	502	341	364	187	MONTHLY AVERAGE

Σημ.: Επειδή οι μέσοι όροι των αριθμών έχουν στρογγυλευθεί, ο μέσος όρος του συνόλου μπορεί να διαφέρει από το άθροισμα των οικονομικών δραστηριοτήτων

Note: Because the average figures have been rounded independently, the average total may differ from the sum of the economic activities

Πηγή: Επαρχιακά Γραφεία Εργασίας.

ΠΙΝΑΚΑΣ 4. ΚΕΝΕΣ ΘΕΣΕΙΣ ΠΟΥ ΓΝΩΣΤΟΠΟΙΗΘΗΚΑΝ ΣΤΑ ΓΡΑΦΕΙΑ ΕΡΓΑΣΙΑΣ ΚΑΤΑ ΕΠΑΓΓΕΛΜΑΤΙΚΗ ΚΑΤΗΓΟΡΙΑ ΚΑΙ ΕΠΑΡΧΙΑ, 2011
TABLE 4. VACANCIES NOTIFIED AT THE DISTRICT LABOUR OFFICES BY OCCUPATIONAL GROUP AND DISTRICT, 2011

ΚΩΔΙ- ΚΟΣ CODE (ISCO 1988)	Επαγγελματική Κατηγορία	Σύνολο Total	ΛΕΥΚΩΣΙΑ LEFKOSIA	ΛΑΡΝΑΚΑ/ ΑΜΜΟΧΩΣΤΟΣ LARNAKA/ AMMOCHOSTOS	ΛΕΜΕΣΟΣ LEMESOS	ΠΑΦΟΣ PAFOS	Occupational Group
1	Διευθυντές, Νομοθετικοί και Ανώτεροι Διοικητικοί Λειτουργοί	145	103	18	16	8	Legislators, Senior Officials and Managers
2	Προσωντούχοι και Άλλοι Ειδικοί	1.201	634	194	306	67	Professionals
3	Τεχνικοί, Βοηθοί, Ειδικοί Γραφείς και Παρόμοιοι	1.310	549	301	318	142	Technicians and Associate Professionals
4	Γραφείς, Δακτυλογράφοι, Ταμίες και Παρόμοιοι	1.335	513	282	391	149	Clerks
5	Υπάλληλοι Υπηρεσιών και Πωλητές	3.374	956	1.065	751	602	Service Workers and Shop and Market Sales Workers
6	Γεωργοί, Κτηνοτρόφοι, Ψαράδες και Ειδικοκευμένοι Γεωργικοί Εργάτες	89	36	23	17	13	Skilled Agricultural and Fishery Workers
7	Τεχνίτες Παραγωγής και Παρόμοιοι	2.101	879	457	507	258	Craft and Related Workers
8	Χειριστές Μηχανών και Εργαλείων και Συναρμολογητές	466	151	179	90	46	Plant and Machine Operators
9	Πλανόδιοι, Καθαριστές, Φύλακες, Κλητήρες, Εργάτες και Παρόμοιοι	6.709	2.207	1.567	1.971	964	Elementary Occupations
	ΣΥΝΟΛΟ	16.730	6.028	4.086	4.367	2.249	GRAND TOTAL
	ΜΗΝΙΑΙΟΣ ΜΕΣΟΣ ΟΡΟΣ	1.394	502	341	364	187	MONTHLY AVERAGE

Σημ.: Επειδή οι μέσοι όροι των αριθμών έχουν στρογγυλευθεί, ο μέσος όρος του συνόλου μπορεί να διαφέρει από το άθροισμα των επαρχιών.
 Note: Because the average figures have been rounded independently, the average total may differ from the sum of the components.

Πηγή: Επαρχιακά Γραφεία Εργασίας.
 Source: District Labour Offices.

ΠΙΝΑΚΑΣ 5. ΚΕΝΕΣ ΘΕΣΕΙΣ ΠΟΥ ΕΚΚΡΕΜΟΥΣΑΝ ΚΑΤΑ ΕΠΑΓΓΕΛΜΑΤΙΚΗ ΚΑΤΗΓΟΡΙΑ ΚΑΙ ΕΠΑΡΧΙΑ, 2011
TABLE 5. VACANCIES OUTSTANDING BY OCCUPATIONAL GROUP AND DISTRICT, 2011

ΚΩΔΙ- ΚΟΣ CODE (ISCO 1988)	Επαγγελματική Κατηγορία	ΜΕΣΟΣ ΟΡΟΣ ΠΑΓΚΥΠΡΙΑ AVERAGE ALL DISTRICTS	ΛΕΥΚΩΣΙΑ LEFKOSIA	ΛΑΡΝΑΚΑ/ ΑΜΜΟΧΩΣΤΟΣ LARNAKA/ AMMOCHOSTOS	ΛΕΜΕΣΟΣ LEMESOS	ΠΑΦΟΣ PAFOS	(Μηνιαίος Μέσος Όρος - Monthly Average)
							Occupational Group
1	Διευθυντές, Νομοθετικοί και Ανώτεροι Διοικητικοί Λειτουργοί	39	30	3	5	1	Legislators, Senior Officials and Managers
2	Προσωντούχοι και Άλλοι Ειδικοί	400	167	63	152	19	Professionals
3	Τεχνικοί, Βοηθοί, Ειδικοί Γραφείς και Παρόμοιοι	392	134	75	146	37	Technicians and Associate Professionals
4	Γραφείς, Δακτυλογράφοι, Ταμίτες και Παρόμοιοι	194	78	38	67	12	Clerks
5	Υπάλληλοι Υπηρεσιών και Πωλητές	1.213	344	351	355	163	Service Workers and Shop and Market Sales Workers
6	Γεωργοί, Κτηνοτρόφοι, Ψαράδες και Ειδικευμένοι Γεωργικοί Εργάτες	28	8	8	11	2	Skilled Agricultural and Fishery Workers
7	Τεχνίτες Παραγωγής και Παρόμοιοι	796	307	199	192	98	Craft and Related Workers
8	Χειριστές Μηχανών και Εργα- λείων και Συναρμολογητές	164	39	68	46	10	Plant and Machine Operators
9	Πλανόδιοι, Καθαριστές, Φύλακες, Κλητήρες, Εργάτες και Παρόμοιοι	1.840	555	492	543	250	Elementary Occupations
	ΣΥΝΟΛΟ	5.066	1.661	1.297	1.515	592	GRAND TOTAL

Σημ.: Επειδή οι μέσοι όροι των αριθμών έχουν στρογγυλευθεί, ο μέσος όρος του συνόλου μπορεί να διαφέρει από το άθροισμα των επαρχιών.
 Note: Because the average figures have been rounded independently, the average total may differ from the sum of the components.

ΠΙΝΑΚΑΣ 6. ΚΕΝΕΣ ΘΕΣΕΙΣ ΠΟΥ ΕΚΚΡΕΜΟΥΣΑΝ ΚΑΤΑ ΟΙΚΟΝΟΜΙΚΗ ΔΡΑΣΤΗΡΙΟΤΗΤΑ ΚΑΙ ΕΠΑΡΧΙΑ, 2011
TABLE 6. VACANCIES OUTSTANDING BY ECONOMIC ACTIVITY AND DISTRICT, 2011

NACE Αναθ.2 NACE Rev.2	Οικονομική Δραστηριότητα	ΜΕΣΟΣ ΟΡΟΣ ΠΑΓΚΥΠΡΙΑ AVERAGE ALL DISTRICTS	ΛΕΥΚΩΣΙΑ LEFKOSIA	ΛΑΡΝΑΚΑ/ ΛΑΡΝΑΚΑ/ AMMOCHOSTO S	ΛΕΜΕΣΟΣ LEMESOS	ΠΑΦΟΣ PAFOS	Economic Activity	(Μηνιαίος Μέσος Όρος - Monthly Average)	
								Εκπαίδευση	Εκπαίδευση
A.	Γεωργία, Δασοκομία και Αλιεία	710	170	234	190	115	Agriculture, Forestry and Fishing		
B.	Ορυχεία και Λατομεία	10	1	1	7	1	Mining and Quarrying		
C.	Μεταποίηση	767	265	244	205	53	Manufacturing		
D.	Παροχή Ηλεκτρικού Ρεύματος, Φυσικού Αερίου, Ατμού και Κλιματισμού	0	0	0	0	0	Electricity, Gas, Steam and Air Conditioning Supply		
E.	Παροχή Νερού, Επεξεργασία Λυμάτων, Διαχείριση Αποβλήτων και Δραστηριότητες Εξυγίανσης	44	10	1	17	16	Water Supply, Sewerage, Waste Management and Remediation Activities		
F.	Κατασκευές	274	99	79	75	21	Construction		
G.	Χονδρικό και Λιανικό Εμπόριο, Επισκευή Μηχανοκίνητων Οχημάτων και Μοτοσικλετών	870	370	133	271	96	Wholesale and Retail Trade, Repair of Motor Vehicles and Motorcycles		
H.	Μεταφορά και Αποθήκευση	78	15	36	22	5	Transportation and Storage		
I.	Δραστηριότητες Υπηρεσιών Παροχής Καταλύματος και Υπηρεσιών Εστίασης	1.082	231	338	339	174	Accommodation and Food Service Activities		
J.	Ενημέρωση και Επικοινωνία	93	32	14	45	2	Information and Communication		
K.	Χρηματοπιστωτικές και Ασφαλιστικές Δραστηριότητες	44	14	5	20	4	Financial and Insurance Activities		
L.	Διαχείριση Ακίνητης Περιουσίας	35	14	4	15	2	Real Estate Activities		
M.	Επαγγελματικές, Επιστημονικές και Τεχνικές Δραστηριότητες	230	108	34	78	10	Professional Scientific and Technical Activities		
N.	Διοικητικές και Υποστηρικτικές Δραστηριότητες	144	45	37	47	15	Administrative and Support Service Activities		
O.	Δημόσια Διοίκηση και Άμυνα, Υποχρεωτική Κοινωνική Ασφάλιση	73	35	6	23	8	Public Administration and Defence, Compulsory Social Security		
P.	Εκπαίδευση	45	26	4	14	1	Education		
Q.	Δραστηριότητες σχετικές με την Ανθρώπινη Υγεία και την Κοινωνική Μέριμνα	133	57	22	41	13	Human Health and Social Work Activities		
R.	Τέχνες, Διασκέδαση και Ψυχαγωγία	82	25	31	16	11	Arts, Entertainment and Recreation		
S.	Άλλες Δραστηριότητες Παροχής Υπηρεσιών	142	64	20	37	21	Other Service Activities		
T.	Δραστηριότητες Νοικοκυριών ως εργοδοτών	211	80	54	52	25	Activities of Households as employers		
U.	Δραστηριότητες Ετεροδίκων Οργανισμών και Φορέων	0	0	0	0	0	Activities of Extra-territorial Organizations and Bodies		
	ΣΥΝΟΛΟ	5.066	1.661	1.297	1.515	592	GRAND TOTAL		

Σημ.: Επειδή οι μέσοι όροι των αριθμών έχουν στρογγυλεθεί, ο μέσος όρος του συνόλου μπορεί να διαφέρει από το άθροισμα των συντελεστών.

Note: Because the average figures have been rounded independently, the average total may differ from the sum of the component.

Πηγή: Επαρχιακά Γραφεία Εργασίας.

Source: District Labour Offices.

ΠΙΝΑΚΑΣ 7. ΚΕΝΕΣ ΘΕΣΕΙΣ ΠΟΥ ΕΚΚΡΕΜΟΥΣΑΝ ΚΑΤΑ ΜΗΝΑ ΚΑΙ ΕΠΑΡΧΙΑ, 2011
TABLE 7. VACANCIES OUTSTANDING BY MONTH AND DISTRICT, 2011

ΜΗΝΑΣ	ΣΥΝΟΛΟ TOTAL	ΛΕΥΚΩΣΙΑ LEFKOSIA	ΛΑΡΝΑΚΑ/ ΑΜΜΟΧΩΣΤΟΣ LARNAKA/ AMMOCHOSTOS	ΛΕΜΕΣΟΣ LEMESOS	ΠΑΦΟΣ PAFOS	MONTH
Ιανουάριος	5.130	2.146	1.213	1.299	472	January
Φεβρουάριος	4.895	1.813	1.190	1.395	497	February
Μάρτιος	5.278	1.635	1.447	1.559	637	March
Απρίλιος	5.193	1.531	1.384	1.677	601	April
Μάιος	5.445	1.686	1.386	1.789	584	May
Ιούνιος	5.720	1.730	1.461	1.880	649	June
Ιούλιος	5.861	1.826	1.535	1.814	686	July
Αύγουστος	5.484	1.808	1.352	1.603	721	August
Σεπτέμβριος	4.912	1.585	1.335	1.399	593	September
Οκτώβριος	4.583	1.407	1.268	1.336	572	October
Νοέμβριος	4.351	1.525	1.039	1.261	526	November
Δεκέμβριος	3.937	1.241	956	1.170	570	December
ΜΗΝΙΑΙΟΣ ΜΕΣΟΣ ΟΡΟΣ	5.066	1.661	1.297	1.515	592	MONTHLY AVERAGE

Σημ.: Επειδή οι μέσοι όροι των αριθμών έχουν στρογγυλευθεί, ο μέσος όρος του συνόλου μπορεί να διαφέρει από το άθροισμα των επαρχιών.
 Note: Because the average figures have been rounded independently, the average total may differ from the sum of the districts.

ΠΙΝΑΚΑΣ 8. ΤΟΠΟΘΕΤΗΣΕΙΣ ΚΑΤΑ ΕΠΑΓΓΕΛΜΑΤΙΚΗ ΚΑΤΗΓΟΡΙΑ, ΕΠΑΡΧΙΑ ΚΑΙ ΦΥΛΟ, 2011
TABLE 8. PLACEMENTS BY OCCUPATIONAL GROUP, DISTRICT AND SEX, 2011

ΚΩΔΙΚΟΣ (ISCO 1988)	Επαγγελματική Κατηγορία	ΣΥΝΟΛΟ TOTAL	Γυναίκες Females	ΛΕΥΚΩΣΙΑ LEFKOSIA		ΛΑΡΝΑΚΑ/ ΑΜΜΟΧΩΣΤΟΣ LARNAKA/ AMMOCHOSTOS		ΛΕΜΕΣΟΣ LEMESOS		ΠΑΦΟΣ PAFOS		Occupational Group
				Σύνολο Total	Γυναίκες Females	Σύνολο Total	Γυναίκες Females	Σύνολο Total	Γυναίκες Females	Σύνολο Total	Γυναίκες Females	
1	Διευθυντές, Νομοθετικοί και Ανώτεροι Διοικητικοί Λειτουργοί	65	24	46	20	6	1	7	0	6	3	Legislators, Senior Officials and Managers
2	Προσωντούχοι και Άλλοι Ειδικοί	429	214	185	85	78	39	122	67	44	23	Professionals
3	Τεχνικοί, Βοηθοί, Ειδικοί Γραφείς και Παρόμοιοι	537	290	234	121	129	74	125	69	49	26	Technicians and Associate Professionals
4	Γραφείς, Δακτυλογράφοι, Ταμίες και Παρόμοιοι	913	741	356	293	153	118	282	226	122	104	Clerks
5	Υπάλληλοι Υπηρεσιών και Πωλητές	887	439	243	136	202	94	261	124	181	85	Service Workers and Shop and Market Sales Workers
6	Γεωργοί, Κτηνοτρόφοι, Ψαράδες και Ειδικευμένοι Γεωργικοί Εργάτες	34	1	9	1	1	0	7	0	17	0	Skilled Agricultural and Fishery Workers
7	Τεχνίτες Παραγωγής και Παρόμοιοι	846	39	347	7	160	18	231	9	108	5	Craft and Related Workers
8	Χειριστές Μηχανών και Εργα- λείων και Συναρμολογητές	132	15	48	4	25	7	43	3	16	1	Plant and Machine Operators
9	Πλανόδιοι, Καθαριστές, Φύλακες, Κλητήρες, Εργάτες και Παρόμοιοι	1.537	506	567	168	274	99	454	142	242	97	Elementary Occupations
	ΣΥΝΟΛΟ	5.380	2.269	2.035	835	1.028	450	1.532	640	785	344	GRAND TOTAL

ΠΙΝΑΚΑΣ 9. ΤΟΠΟΘΕΤΗΣΕΙΣ ΚΑΤΑ ΟΙΚΟΝΟΜΙΚΗ ΔΡΑΣΤΗΡΙΟΤΗΤΑ, ΕΠΑΡΧΙΑ ΚΑΙ ΦΥΛΟ, 2011
TABLE 9. PLACEMENTS BY ECONOMIC ACTIVITY, DISTRICT AND SEX, 2011

NACE Αναθ. 2 NACE Rev. 2	Οικονομική Δραστηριότητα	ΣΥΝΟΛΟ TOTAL		ΛΕΥΚΟΣΙΑ LEFKOSIA		ΛΑΡΝΑΚΑ/ LARNAKA/ AMMOCHOSTOS		ΛΕΜΕΣΟΣ LEMESOS		ΠΑΦΟΣ PAFOS		Economic Activity
		Σύνολο Total	Γυναίκες Females	Σύνολο Total	Γυναίκες Females	Σύνολο Total	Γυναίκες Females	Σύνολο Total	Γυναίκες Females	Σύνολο Total	Γυναίκες Females	
A.	Γεωργία, Δασοκομία και Αλιεία	272	56	88	20	57	8	91	15	36	13	Agriculture, Forestry and Fishing
B.	Ορυχεία και Λατομεία	7	1	4	0	0	0	1	0	2	1	Mining and Quarrying
C.	Μεταποίηση	716	240	276	87	178	59	213	78	49	16	Manufacturing
D.	Παροχή Ηλεκτρικού Ρεύματος,	0	0	0	0	0	0	0	0	0	0	Electricity, Gas, Steam and Air Conditioning
E.	Φοσκού Αερίου, Ατμού και Κλιματισμού Παροχή Νερού, Επεξεργασία Λυμάτων, Διαχείριση Αποβλήτων και Δραστηριότητες Εξυγιάνσης	62	6	13	0	2	1	24	5	23	0	Supply
F.	Κατασκευές	501	103	242	45	103	18	100	21	56	19	Water Supply, Sewerage, Waste Management and Remediation Activities
G.	Χονδρικό και Λιανικό Εμπόριο, Επισκευή Μηχανοκίνητων Οχημάτων και Μοτοσικλετών	1.220	521	488	182	215	105	369	156	148	78	Construction
H.	Μεταφορά και Αποθήκευση	118	47	27	11	35	14	50	21	6	1	Wholesale and Retail Trade, Repair of Motor Vehicles and Motorcycles
I.	Δραστηριότητες Υπηρεσιών Παροχής Καταλύματος και Υπηρεσιών Εστίασης	569	328	113	54	177	104	145	81	134	89	Transportation and Storage
J.	Ενημέρωση και Επικοινωνία	90	41	51	21	5	2	23	11	11	7	Accommodation and Food Service Activities
K.	Χρηματοπιστωτικές και Ασφαλιστικές Δραστηριότητες	64	41	33	24	8	6	14	5	9	6	Information and Communication
L.	Διαχείριση Ακίνητης Περιουσίας	54	38	25	18	9	7	18	11	2	2	Financial and Insurance Activities
M.	Επαγγελματικές, Επιστημονικές και Τεχνικές Δραστηριότητες	312	234	135	103	44	34	88	67	45	30	Real Estate Activities
N.	Διοικητικές και Υποστηρικτικές Δραστηριότητες	169	96	51	28	41	17	59	41	18	10	Professional, Scientific and Technical Activities
O.	Δημόσια Διοίκηση και Άμυνα, Υποχρεωτική Κοινωνική Ασφάλιση Εκπαίδευση	691	135	273	77	79	16	219	32	120	10	Administrative and Support Service Activities
P.	Δραστηριότητες σχετικές με την Ανθρώπινη Υγεία και την Κοινωνική Μέριμνα	107	90	55	43	17	14	32	30	3	3	Public Administration and Defence, Compulsory Social Security Education
Q.	Δραστηριότητες σχετικές με την Ανθρώπινη Υγεία και την Κοινωνική Μέριμνα	161	124	74	54	32	26	32	28	23	16	Human Health and Social Work Activities
R.	Τέχνες, Διασκέδαση και Ψυχαγωγία	111	35	21	8	14	9	18	10	58	8	Arts, Entertainment and Recreation
S.	Άλλες Δραστηριότητες Παροχής Υπηρεσιών	140	118	62	57	11	9	26	18	41	34	Other Service Activities
T.	Δραστηριότητες Νοικοκυριών	16	15	4	3	1	1	10	10	1	1	Activities of Households
U.	Δραστηριότητες Εξεργασμένων Οργανισμών και Φορέων	0	0	0	0	0	0	0	0	0	0	Activities of Extra-territorial Organisations and Bodies
	ΣΥΝΟΛΟ	5.380	2.269	2.035	835	1.028	450	1.532	640	785	344	GRAND TOTAL

ΠΙΝΑΚΑΣ 10. ΤΟΠΟΘΕΤΗΣΕΙΣ ΚΑΤΑ ΜΗΝΑ, ΕΠΑΡΧΙΑ ΚΑΙ ΦΥΛΟ, 2011
TABLE 10. PLACEMENTS BY MONTH, DISTRICT AND SEX, 2011

Μήνας Month	ΣΥΝΟΛΟ TOTAL			ΛΕΥΚΩΣΙΑ LEFKOSIA			ΛΑΡΝΑΚΑ/ ΑΜΜΟΧΩΣΤΟΣ LARNAKA/ AMMOCHOSTOS			ΛΕΜΕΣΟΣ LEMESOS			ΠΑΦΟΣ PAFOS		
	Σύνολο Total	Άνδρες Males	Γυναίκες Females	Σύνολο Total	Άνδρες Males	Γυναίκες Females	Σύνολο Total	Άνδρες Males	Γυναίκες Females	Σύνολο Total	Άνδρες Males	Γυναίκες Females	Σύνολο Total	Άνδρες Males	Γυναίκες Females
Ιανουάριος	450	245	205	236	150	86	77	28	49	98	47	51	39	20	19
Φεβρουάριος	474	283	191	237	145	92	71	39	32	129	78	51	37	21	16
Μάρτιος	567	326	241	226	122	104	119	67	52	168	106	62	54	31	23
Απρίλιος	628	373	255	216	125	91	128	62	66	154	94	60	130	92	38
Μάιος	702	454	248	224	157	67	161	99	62	184	115	69	133	83	50
Ιούνιος	638	406	232	200	125	75	116	71	45	236	160	76	86	50	36
Ιούλιος	303	152	151	117	55	62	58	36	22	73	35	38	55	26	29
Αύγουστος	230	110	120	58	31	27	59	31	28	85	33	52	28	15	13
Σεπτέμβριος	478	267	211	187	95	92	76	42	34	145	92	53	70	38	32
Οκτώβριος	370	213	157	138	87	51	61	38	23	124	68	56	47	20	27
Νοέμβριος	323	174	149	116	62	54	70	44	26	87	42	45	50	26	24
Δεκέμβριος	217	108	109	80	46	34	32	21	11	49	22	27	56	19	37
ΣΥΝΟΛΟ	5.380	3.111	2.269	2.035	1.200	835	1.028	578	450	1.532	892	640	785	441	344
ΜΗΝΙΑΙΟΣ ΜΕΣΟΣ ΟΡΟΣ	448	259	189	170	100	70	86	48	38	128	74	53	65	37	29

Σημ.: Επειδή οι μέσοι όροι των αριθμών έχουν στρογγυλευθεί, ο μέσος όρος του συνόλου μπορεί να διαφέρει από το άθροισμα των επαρχιών.
 Note: Because the average figures have been rounded independently, the average total may differ from the sum of the districts.

**ΜΕΡΟΣ Δ: ΑΠΕΡΓΙΕΣ, ΕΡΓΑΤΙΚΑ ΑΤΥΧΗΜΑΤΑ ΚΑΙ
ΣΤΑΤΙΣΤΙΚΕΣ ΚΟΙΝΩΝΙΚΩΝ ΑΣΦΑΛΙΣΕΩΝ**

**PART D: STRIKES, OCCUPATIONAL ACCIDENTS
AND SOCIAL INSURANCE STATISTICS**

ΠΙΝΑΚΑΣ 1. ΕΡΓΑΤΙΚΕΣ ΔΙΑΦΟΡΕΣ, ΑΠΕΡΓΙΕΣ ΚΑΙ ΜΕΡΕΣ ΕΡΓΑΣΙΑΣ ΠΟΥ ΧΑΘΗΚΑΝ, 1978 - 2011

TABLE 1. LABOUR DISPUTES, WORK STOPPAGES AND WORKDAYS LOST, 1978 - 2011

Έτος Year	ΕΡΓΑΤΙΚΕΣ ΔΙΑΦΟΡΕΣ LABOUR DISPUTES		ΑΠΕΡΓΙΕΣ WORK STOPPAGES		
	Αριθμός Εργατικών Διαφορών Number of Labour Disputes	Αριθμός Προσώπων που επηρεάστηκαν Number of Workers Involved	Αριθμός Απεργιών Number of Work Stoppages	Αριθμός Προσώπων που επηρεάστηκαν Number of Workers Involved	Μέρες Εργασίας που Χάθηκαν Workdays Lost
1978	163	21.713	14	7.735	9.169
1979	161	34.130	27	7.185	22.243
1980	213	43.019	38	49.833	101.509
1981	187	44.157	38	8.253	18.232
1982	288	39.736	31	3.957	7.934
1983	237	64.796	28	3.975	12.813
1984	266	46.054	29	3.915	11.339
1985	261	29.255	30	8.082	16.834
1986	356	85.755	39	4.796	9.797
1987	343	54.695	38	18.257	91.109
1988	293	72.859	35	5.590	30.327
1989	339	45.422	37	12.462	32.826
1990	316	77.095	20	8.045	32.174
1991	319	54.788	31	4.782	10.347
1992	260	99.792	27	49.897	59.720
1993	245	88.269	24	16.945	23.883
1994	234	69.473	32	15.362	28.911
1995	268	94.460	26	64.061	97.609
1996	225	23.289	20	3.914	7.705
1997	237	23.269	16	2.295	5.240
1998	192	63.944	20	6.591	7.948
1999	185	33.891	21	2.108	26.037
2000	166	35.931	6	180	1.136
2001	236	60.273	25	1.699	4.778
2002	172	44.126	23	3.496	7.051
2003	246	45.308	18	3.535	6.901
2004	279	95.015	13	6.479	9.053
2005	220	44.660	25	14.637	15.339
2006	253	65.625	10	25.955	26.898
2007	210	56.878	8	3.396	10.289
2008	184	37.173	8	743	1.034
2009	229	41.871	6	573	1.743
2010	255	31.311	4	200	200
2011	294	75.651	57	82.336	39.349

ΠΙΝΑΚΑΣ 2. ΑΠΕΡΓΙΕΣ ΚΑΤΑ ΟΙΚΟΝΟΜΙΚΗ ΔΡΑΣΤΗΡΙΟΤΗΤΑ, 2011

TABLE 2. WORK STOPPAGES BY ECONOMIC ACTIVITY, 2011

NACE Αναθ. 2	Οικονομική Δραστηριότητα	ΑΡΙΘΜΟΣ ΑΠΕΡΓΙΩΝ NUMBER OF WORK STOPPAGES	Economic Activity
A.	Γεωργία, Δασοκομία και Αλιεία	4	Agriculture, Forestry and Fishing
B.	Ορυχεία και Λατομεία	1	Mining and Quarring
C.	Μεταποίηση	8	Manufacturing
D.	Παροχή Ηλεκτρικού Ρεύματος, Φυσικού Αερίου, Ατμού και Κλιματισμοί	-	Electricity, Gas, Steam and Air Conditioning Supply
E.	Παροχή Νερού, Επεξεργασία Λυμάτων, Διαχείριση Αποβλήτων και Δραστηριότητες Εξυγίανσης	-	Water Supply, Sewerage, Waste Management and Remediation Activities
F.	Κατασκευές	20	Construction
G.	Χονδρικό και Λιανικό Εμπόριο, Επισκευή Μηχανοκίνητων Οχημάτων και Μοτοσικλετών	1	Wholesale and Retail Trade, Repair of Motor Vehicles and Motorcycles
H.	Μεταφορά και Αποθήκευση	4	Transportation and Storage
I.	Δραστηριότητες Υπηρεσιών Παροχής Καταλύματος και Υπηρεσιών Εστίασης	10	Accommodation and Food Service Activities
J.	Ενημέρωση και Επικοινωνία	-	Information and Communication
K.	Χρηματοπιστωτικές και Ασφαλιστικές Δραστηριότητες	-	Financial and Insurance Activities
L.	Διαχείριση Ακίνητης Περιουσίας	-	Real Estate Activities
M.	Επαγγελματικές, Επιστημονικές και Τεχνικές Δραστηριότητες	1	Professional Scientific and Technical Activities
N.	Διοικητικές και Υποστηρικτικές Δραστηριότητες	-	Administrative and Support Service Activities
O.	Δημόσια Διοίκηση και Άμυνα, Υποχρεωτική Κοινωνική Ασφάλιση	6	Public Administration and Defence, Compulsory Social Security
P.	Εκπαίδευση	-	Education
Q.	Δραστηριότητες σχετικές με την Ανθρώπινη Υγεία και την Κοινωνική Μέριμνα	-	Human Health and Social Work Activities
R.	Τέχνες, Διασκέδαση και Ψυχαγωγία	2	Arts, Entertainment and Recreation
S.	Άλλες Δραστηριότητες Παροχής Υπηρεσιών	-	Other Service Activities
T.	Δραστηριότητες Νοικοκυριών ως εργοδοτών	-	Activities of Households as employers
U.	Δραστηριότητες Ετερόδικων Οργανισμών και Φορέων	-	Activities of Extra-territorial Organizations and Bodies
	ΣΥΝΟΛΟ	57	TOTAL

Πηγή: Υπηρεσίες Κοινωνικών Ασφαλίσεων

Source: Department of Social Insurance

ΠΙΝΑΚΑΣ 3. ΜΕΡΕΣ ΕΡΓΑΣΙΑΣ ΠΟΥ ΧΑΘΗΚΑΝ ΚΑΙ ΑΡΙΘΜΟΣ ΠΡΟΣΩΠΩΝ ΠΟΥ ΕΠΗΡΕΑΣΤΗΚΑΝ ΑΠΟ ΑΠΕΡΓΙΕΣ ΚΑΤΑ ΟΙΚΟΝΟΜΙΚΗ ΔΡΑΣΤΗΡΙΟΤΗΤΑ, 2011

TABLE 3. WORKDAYS LOST AND NUMBER OF WORKERS INVOLVED IN WORK STOPPAGES BY ECONOMIC ACTIVITY, 2011

NACE Αναθ. 2	Οικονομική Δραστηριότητα	Αριθμός Προσώπων που επηρεάστηκαν Number of workers involved	Μέρες Εργασίας που χάθηκαν Workdays lost	Economic Activity	NACE Rev. 2
A.	Γεωργία, Δασοκομία και Αλιεία	164	288	Agriculture, Forestry and Fishing	A.
B.	Ορυχεία και Λατομεία	700	700	Mining and Quarring	B.
C.	Μεταποίηση	1.699	4.780	Manufacturing	C.
D.	Παροχή Ηλεκτρικού Ρεύματος, Φυσικού Αερίου, Ατμού και Κλιματισμού	-	-	Electricity, Gas, Steam and Air Conditioning Supply	D.
E.	Παροχή Νερού, Επεξεργασία Λυμάτων, Διαχείριση Αποβλήτων και Δραστηριότητες Εξυγίανσης	-	-	Water Supply, Sewerage, Waste Management and Remediation Activities	E.
F.	Κατασκευές	427	1.332	Construction	F.
G.	Χονδρικό και Λιανικό Εμπόριο, Επισκευή Μηχανοκίνητων Οχημάτων και Μοτοσικλετών	20	11	Wholesale and Retail Trade, Repair of Motor Vehicles and Motorcycles	G.
H.	Μεταφορά και Αποθήκευση	190	668	Transportation and Storage	H.
I.	Δραστηριότητες Υπηρεσιών Παροχής Καταλύματος και Υπηρεσιών Εστίασης	785	756	Accommodation and Food Service Activities	I.
J.	Ενημέρωση και Επικοινωνία	-	-	Information and Communication	J.
K.	Χρηματοπιστωτικές και Ασφαλιστικές Δραστηριότητες	-	-	Financial and Insurance Activities	K.
L.	Διαχείριση Ακίνητης Περιουσίας	-	-	Real Estate Activities	L.
M.	Επαγγελματικές, Επιστημονικές και Τεχνικές Δραστηριότητες	6	84	Professional Scientific and Technical Activities	M.
N.	Διοικητικές και Υποστηρικτικές Δραστηριότητες	-	-	Administrative and Support Service Activities	N.
O.	Δημόσια Διοίκηση και Άμυνα, Υποχρεωτική Κοινωνική Ασφάλιση	78.255	30.573	Public Administration and Defence, Compulsory Social Security	O.
P.	Εκπαίδευση	-	-	Education	P.
Q.	Δραστηριότητες σχετικές με την Ανθρώπινη Υγεία και την Κοινωνική Μέριμνα	-	-	Human Health and Social Work Activities	Q.
R.	Τέχνες, Διασκέδαση και Ψυχαγωγία	90	158	Arts, Entertainment and Recreation	R.
S.	Άλλες Δραστηριότητες Παροχής Υπηρεσιών	-	-	Other Service Activities	S.
T.	Δραστηριότητες Νοικοκυριών ως εργοδοτών	-	-	Activities of Households as employers	T.
U.	Δραστηριότητες Ετερόδικων Οργανισμών και Φορέων	-	-	Activities of Extra-territorial Organizations and Bodies	U.
ΣΥΝΟΛΟ		82.336	39.350	TOTAL	

Πηγή: Υπηρεσίες Κοινωνικών Ασφαλίσεων
Source: Department of Social Insurance

ΠΙΝΑΚΑΣ 4. ΑΡΙΘΜΟΣ ΤΡΑΥΜΑΤΙΣΘΕΝΤΩΝ ΠΡΟΣΩΠΩΝ ΣΕ ΕΡΓΑΤΙΚΑ ΜΗ ΘΑΝΑΤΟΦΟΡΑ ΑΤΥΧΗΜΑΤΑ ΚΑΤΑ ΟΙΚΟΝΟΜΙΚΗ ΔΡΑΣΤΗΡΙΟΤΗΤΑ, 2009 - 2011
TABLE 4. NUMBER OF PERSONS INJURED IN OCCUPATIONAL NON-FATAL ACCIDENTS BY ECONOMIC ACTIVITY, 2009 - 2011

NACE Αναθ. 2	Οικονομική Δραστηριότητα	2009		2010		2011		Economic Activity	NACE Rev. 2			
		Σύνολο Total	Άνδρες Males	Γυναίκες Females	Σύνολο Total	Άνδρες Males	Γυναίκες Females			Σύνολο Total	Άνδρες Males	Γυναίκες Females
A.	Γεωργία, Δασοκομία και Αλιεία	58	44	14	45	37	8	37	34	3	Agriculture, Forestry and Fishing	A.
B.	Ορυχεία και Λατομεία	24	24	0	20	20	0	11	11	0	Mining and Quarrying	B.
C.	Μεταποίηση	548	457	91	486	399	87	412	342	70	Manufacturing	C.
D.	Παροχή Ηλεκτρικού Ρεύματος, Φυσικού Αερίου, Ατμού και Κλιματισμού	13	13	0	18	17	1	33	32	1	Electricity, Gas, Steam and Air Conditioning Supply	D.
E.	Παροχή Νερού, Επεξεργασία Λυμάτων, Διαχείριση Αποβλήτων και Δραστηριότητες Εξυγίανσης	30	28	2	33	33	0	30	29	1	Water Supply, Sewerage, Waste Management and Remediation Activities	E.
F.	Κατασκευές	560	547	13	532	523	9	417	412	5	Construction	F.
G.	Χονδρικό και Λιανικό Εμπόριο, Επισκευή Μηχανοκίνητων Οχημάτων και Μοτοσικλετών	271	178	93	270	189	81	286	203	83	Wholesale and Retail Trade, Repair of Motor Vehicles and Motorcycles	G.
H.	Μεταφορά και Αποθήκευση	117	99	18	133	108	25	112	97	15	Transportation and Storage	H.
I.	Δραστηριότητες Υπηρεσιών Παροχής καταλύματος και Υπηρεσιών Εστίασης	301	153	148	308	135	173	339	169	170	Accommodation and Food Service Activities	I.
J.	Ενημέρωση και Επικοινωνία	13	12	1	20	15	5	15	11	4	Information and Communication	J.
K.	Χρηματοπιστωτικές και Ασφαλιστικές Δραστηριότητες	11	4	7	26	10	16	18	3	15	Financial and Insurance Activities	K.
L.	Διαχείριση Ακίνητης Περιουσίας	0	0	0	1	1	0	3	1	2	Real Estate Activities	L.
M.	Επαγγελματικές, Επιστημονικές και Τεχνικές Δραστηριότητες	10	6	4	14	7	7	16	10	6	Professional Scientific and Technical Activities	M.

(συν.-cont'd)

ΠΙΝΑΚΑΣ 4(συν.). ΑΡΙΘΜΟΣ ΤΡΑΥΜΑΤΙΣΘΕΝΤΩΝ ΠΡΟΣΩΠΩΝ ΣΕ ΕΡΓΑΤΙΚΑ ΜΗ ΘΑΝΑΤΗΦΟΡΑ ΑΤΥΧΗΜΑΤΑ ΚΑΤΑ ΟΙΚΟΝΟΜΙΚΗ ΔΡΑΣΤΗΡΙΟΤΗΤΑ, 2009 - 2011
TABLE 4(cont'd). NUMBER OF PERSONS INJURED IN OCCUPATIONAL NON-FATAL ACCIDENTS BY ECONOMIC ACTIVITY, 2009 - 2011

NACE Αναθ. 2	Οικονομική Δραστηριότητα	2009			2010			2011			Economic Activity	NACE Rev. 2
		Σύνολο Total	Άνδρες Males	Γυναίκες Females	Σύνολο Total	Άνδρες Males	Γυναίκες Females	Σύνολο Total	Άνδρες Males	Γυναίκες Females		
N.	Διοικητικές και Υποστηρικτικές Δραστηριότητες	28	20	8	27	18	9	29	20	9	Administrative and Support Service Activities	N.
O.	Δημόσια Διοίκηση και Άμυνα, Υποχρεωτική Κοινωνική Ασφάλιστ	127	105	22	121	98	23	142	123	19	Public Administration and Defence, Compulsory Social Security	O.
P.	Εκπαίδευση	21	7	14	15	3	12	20	5	15	Education	P.
Q.	Δραστηριότητες σχετικές με την Ανθρώ- πινη Υγεία και την Κοινωνική Μέρημα	35	8	27	39	5	34	36	10	26	Human Health and Social Work Activities	Q.
R.	Τέχνες, Διασκέδαση και Ψυχαγωγία	15	10	5	18	11	7	12	11	1	Arts, Entertainment and Recreation	R.
S.	Άλλες Δραστηριότητες Παροχής Υπηρεσιών	13	8	5	13	7	6	21	18	3	Other Service Activities	S.
T.	Δραστηριότητες Νοικοκυριών ως εργοδοτών	13	2	11	17	1	16	12	1	11	Activities of Households as employers	T.
U.	Δραστηριότητες Ετερόδικων Οργανισμών και Φορέων	10	5	5	9	5	4	4	3	1	Activities of Extra-territorial Organizations and Bodies	U.
ΣΥΝΟΛΟ		2.218	1.730	488	2.165	1.642	523	2.005	1.545	460	TOTAL	

Πηγή: Τμήμα Επιθεώρησης Εργασίας
 Source: Department of Labour Inspection

ΠΙΝΑΚΑΣ 5. ΑΡΙΘΜΟΣ ΘΑΝΑΤΗΦΟΡΩΝ ΕΡΓΑΤΙΚΩΝ ΑΤΥΧΗΜΑΤΩΝ ΚΑΤΑ ΟΙΚΟΝΟΜΙΚΗ ΔΡΑΣΤΗΡΙΟΤΗΤΑ, 2009 - 2011
 TABLE 5. NUMBER OF PERSONS FATALLY INJURED IN OCCUPATIONAL ACCIDENTS BY ECONOMIC ACTIVITY, 2009 - 2011

NACE Αναθ. 2	Οικονομική Δραστηριότητα	2009		2010		2011		Economic Activity	NACE Rev. 2
		Σύνολο Total	Άνδρες Males	Γυναίκες Females	Σύνολο Total	Άνδρες Males	Γυναίκες Females		
A.	Γεωργία, Δασοκομία και Αλιεία	1	1	0	3	3	0	Agriculture, Forestry and Fishing	A.
B.	Ορυχεία και Λατομεία	0	0	0	0	0	0	Mining and Quarrying	B.
C.	Μεταποίηση	1	1	0	2	2	0	Manufacturing	C.
D.	Παροχή Ηλεκτρικού Ρεύματος, Φυσικού Αερίου, Ατμού και Κλιματισμού	0	0	0	0	0	0	Electricity, Gas, Steam and Air Conditioning Supply	D.
E.	Παροχή Νερού, Επεξεργασία Λυμάτων, Διαχείριση Αποβλήτων και Δραστηριότητες Εξυγίανσης	0	0	0	1	1	0	Water Supply, Sewerage, Waste Management and Remediation Activities	E.
F.	Κατασκευές	2	2	0	8	8	0	Construction	F.
G.	Χονδρικό και Λιανικό Εμπόριο, Επισκευή Μηχανοκίνητων Οχημάτων και Μοτοσικλετών	1	1	0	2	2	0	Wholesale and Retail Trade, Repair of Motor Vehicles and Motorcycles	G.
H.	Μεταφορά και Αποθήκευση	2	2	0	1	1	1	Transportation and Storage	H.
I.	Δραστηριότητες Υπηρεσιών Παροχής καταλύματος και Υπηρεσιών Εστίασης	0	0	0	1	1	0	Accommodation and Food Service Activities	I.
J.	Ενημέρωση και Επικοινωνία	0	0	0	0	0	0	Information and Communication	J.
K.	Χρηματοπιστωτικές και Ασφαλιστικές Δραστηριότητες	0	0	0	0	0	0	Financial and Insurance Activities	K.
L.	Διαχείριση Ακίνητης Περιουσίας	0	0	0	0	0	1	Real Estate Activities	L.
M.	Επαγγελματικές, Επιστημονικές και Τεχνικές Δραστηριότητες	0	0	0	0	0	0	Professional Scientific and Technical Activities	M.

(συν.-cont'd)

ΠΙΝΑΚΑΣ 5 (συν.). ΑΡΙΘΜΟΣ ΘΑΝΑΤΗΦΟΡΩΝ ΕΡΓΑΤΙΚΩΝ ΑΤΥΧΗΜΑΤΩΝ ΚΑΤΑ ΟΙΚΟΝΟΜΙΚΗ ΔΡΑΣΤΗΡΙΟΤΗΤΑ, 2009 - 2011
TABLE 5 (cont'd). NUMBER OF PERSONS FATALLY INJURED IN OCCUPATIONAL ACCIDENTS BY ECONOMIC ACTIVITY, 2009 - 2011

NACE Αναθ. 2	Οικονομική Δραστηριότητα	2009		2010		2011		Economic Activity	NACE Rev. 2
		Σύνολο Total	Ανδρες Males	Γυναίκες Females	Σύνολο Total	Ανδρες Males	Γυναίκες Females		
N.	Διοικητικές και Υποστηρικτικές Δραστηριότητες	0	0	0	0	0	0	Administrative and Support Service Activities	N.
O.	Δημόσια Διοίκηση και Άμυνα, Υποχρεωτική Κοινωνική Ασφάλιση	0	0	0	1	0	0	Public Administration and Defence, Compulsory Social Security	O.
P.	Εκπαίδευση	0	0	0	0	0	0	Education	P.
Q.	Δραστηριότητες σχετικές με την Ανθρώπινη Υγεία και την Κοινωνική Μέριμνα	0	0	0	0	0	0	Human Health and Social Work Activities	Q.
R.	Τέχνες, Διασκέδαση και Ψυχαγωγία	0	0	0	0	0	0	Arts, Entertainment and Recreation	R.
S.	Άλλες Δραστηριότητες Παροχής Υπηρεσιών	1	1	0	0	0	0	Other Service Activities	S.
T.	Δραστηριότητες Νοικοκυριών ως εργοδοτών	1	0	1	0	0	0	Activities of Households as employers	T.
U.	Δραστηριότητες Ετερόδικων Οργανισμών και Φορέων	0	0	0	0	0	0	Activities of Extra-territorial Organizations and Bodies	U.
ΣΥΝΟΛΟ		9	8	1	19	19	0	TOTAL	

Πηγή: Τμήμα Επιθεώρησης Εργασίας
 Source: Department of Labour Inspection

ΠΙΝΑΚΑΣ 6. ΑΣΦΑΛΙΣΜΕΝΑ ΠΡΟΣΩΠΑ ΚΑΤΑ ΟΙΚΟΝΟΜΙΚΗ ΔΡΑΣΤΗΡΙΟΤΗΤΑ, 2011

TABLE 6. INSURED PERSONS BY ECONOMIC ACTIVITY, 2011

NACE Αναθ.2	Οικονομική Δραστηριότητα	ΑΣΦΑΛΙΣΜΕΝΑ ΠΡΟΣΩΠΑ - INSURED PERSONS	Economic Activity	NACE Rev.2
A.	Γεωργία, Δασοκομία και Αλιεία	9.166	Agriculture, Forestry and Fishing	A.
B.	Ορυχεία και Λατομεία	870	Mining and Quarring	B.
C.	Μεταποίηση	36.604	Manufacturing	C.
D.	Παροχή Ηλεκτρικού Ρεύματος, Φυσικού Αερίου, Ατμού και Κλιματισμοί	2.523	Electricity, Gas, Steam and Air Conditioning Supply	D.
E.	Παροχή Νερού, Επεξεργασία Λυμάτων, Διαχείριση Αποβλήτων και Δραστηριότητες Εξυγίανσης	1.544	Water Supply, Sewerage, Waste Management and Remediation Activities	E.
F.	Κατασκευές	41.004	Construction	F.
G.	Χονδρικό και Λιανικό Εμπόριο, Επισκευή Μηχανοκίνητων Οχημάτων και Μοτοσυκλετών	72.300	Wholesale and Retail Trade, Repair of Motor Vehicles and Motorcycles	G.
H.	Μεταφορά και Αποθήκευση	16.846	Transportation and Storage	H.
I.	Δραστηριότητες Υπηρεσιών Παροχής καταλύματος και Υπηρεσιών Εστίασης	49.220	Accommodation and Food Service Activities	I.
J.	Ενημέρωση και Επικοινωνία	10.705	Information and Communication	J.
K.	Χρηματοπιστωτικές και Ασφαλιστικές Δραστηριότητες	19.797	Financial and Insurance Activities	K.
L.	Διαχείριση Ακίνητης Περιουσίας	2.578	Real Estate Activities	L.
M.	Επαγγελματικές, Επιστημονικές και Τεχνικές Δραστηριότητες	21.644	Professional Scientific and Technical Activities	M.
N.	Διοικητικές και Υποστηρικτικές Δραστηριότητες	10.145	Administrative and Support Service Activities	N.
O.	Δημόσια Διοίκηση και Άμυνα, Υποχρεωτική Κοινωνική Ασφάλιση	10.163	Public Administration and Defence, Compulsory Social Security	O.
P.	Εκπαίδευση	12.138	Education	P.
Q.	Δραστηριότητες σχετικές με την Ανθρώ- πινη Υγεία και την Κοινωνική Μέριμνα	6.806	Human Health and Social Work Activities	Q.
R.	Τέχνες, Διασκέδαση και Ψυχαγωγία	5.245	Arts, Entertainment and Recreation	R.
S.	Άλλες Δραστηριότητες Παροχής Υπηρεσιών	8.777	Other Service Activities	S.
T.	Δραστηριότητες Νοικοκυριών ως εργοδοτών	30.916	Activities of Households as employers	T.
U.	Δραστηριότητες Ετερόδικων Οργανισμών και Φορέων	481	Activities of Extra-territorial Organizations and Bodies	U.
	ΣΥΝΟΛΟ	369.472	TOTAL	

Πηγή: Υπηρεσίες Κοινωνικών Ασφαλίσεων.

Source: Social Insurance Services.

Σημ: Οι αριθμοί αναφέρονται στον ιδιωτικό και ημιδημόσιο τομέα, για τους υπαλλήλους μόνο.

Note: Figures refer to the private and semi-government sector, employees only.

ΠΙΝΑΚΑΣ 7. ΕΝΕΡΓΟΙ ΕΙΣΦΟΡΕΙΣ ΣΤΟ ΤΑΜΕΙΟ ΚΟΙΝΩΝΙΚΩΝ ΑΣΦΑΛΙΣΕΩΝ ΚΑΤΑ ΚΑΤΗΓΟΡΙΑ ΚΑΙ ΦΥΛΟ, 2006 - 2011
TABLE 7. ACTIVE CONTRIBUTORS TO THE SOCIAL INSURANCE FUND BY CATEGORY AND SEX, 2006 - 2011

Κατηγορία	ΣΥΝΟΛΟ - TOTAL					ΑΝΤΡΕΣ - MALE					ΓΥΝΑΙΚΕΣ - FEMALE					Category			
	2006	2007	2008	2009	2010	2011	2006	2007	2008	2009	2010	2011	2006	2007	2008		2009	2010	2011
Εργοδοτούμενοι στον Ιδιωτικό Τομέα	300.840	331.996	358.129	362.581	367.688	369.472	153.144	170.897	185.455	187.049	187.705	187.336	147.696	161.099	172.674	175.532	179.983	182.136	Employees in Private Sector
Εργοδοτούμενοι στο Δημόσιο Τομέα	53.548	53.846	54.872	57.364	57.100	57.329	28.433	27.872	27.900	28.994	28.250	28.121	25.115	25.974	26.972	28.370	28.850	29.208	Employees in Public Sector
Αυτοεργοδοτούμενοι	34.378	34.482	33.113	31.405	30.085	28.525	24.727	24.346	22.963	21.390	20.077	18.629	9.651	10.136	10.150	10.015	10.008	9.896	Self-employed Persons
Εθελοντικοί Εισφορείς	1.071	1.028	1.060	1.045	1.043	980	790	754	785	771	732	651	281	274	275	274	311	329	Voluntary Contributors
ΣΥΝΟΛΟ	389.837	421.352	447.174	452.395	455.916	456.306	207.094	223.869	237.103	238.204	236.764	234.737	182.743	197.483	210.071	214.191	219.152	221.569	TOTAL

Πηγή: Υπηρεσίες Κοινωνικών Ασφαλίσεων.
 Source: Social Insurance Services.

ΠΙΝΑΚΑΣ 8. ΕΝΕΡΓΟΙ ΕΙΣΦΟΡΕΙΣ ΣΤΟ ΤΑΜΕΙΟ ΚΟΙΝΩΝΙΚΩΝ ΑΣΦΑΛΙΣΕΩΝ ΚΑΤΑ ΗΛΙΚΙΑ ΚΑΙ ΦΥΛΟ, 1997 - 2011

TABLE 8. ACTIVE CONTRIBUTORS TO THE SOCIAL INSURANCE FUND BY AGE-GROUP AND SEX, 1997 - 2011

Ηλικία & Φύλο Year & Sex	Ηλικία - Age Group					
	Σύνολο Total	Κάτω των 20 Under 20	20 - 29	30 - 39	40 - 49	50 - 65
Σύνολο-Total						
1997	255.072	2.764	55.629	75.789	65.741	55.149
1998	258.008	2.727	55.338	76.013	67.090	56.840
1999	263.163	2.782	56.428	77.533	68.432	57.988
2000	263.247	2.899	56.571	74.892	71.083	57.802
2001	274.214	3.442	59.438	77.372	73.992	59.970
2002	285.026	3.293	61.164	80.529	77.207	62.833
2003	301.733	3.104	65.246	85.489	81.674	66.220
2004	313.072	2.895	66.534	88.332	85.257	70.054
2005	327.699	2.740	71.062	91.639	87.892	74.366
2006	333.412	2.659	70.862	92.598	89.886	77.407
2007	345.955	2.853	73.734	95.588	92.157	81.623
2008	371.678	3.175	80.628	103.841	96.527	87.507
2009	389.595	3.040	85.293	110.250	98.699	92.313
2010	396.881	2.309	85.380	114.110	100.156	94.926
2011	400.988	1.850	84.398	117.244	101.133	96.363
Αντρες-Males						
1997	152.026	1.296	27.806	44.828	40.146	37.950
1998	151.989	1.278	27.236	44.269	40.416	38.790
1999	155.266	1.304	27.824	45.229	41.285	39.624
2000	151.412	1.282	27.363	41.910	42.024	38.833
2001	155.052	1.468	28.469	42.176	43.039	39.900
2002	158.928	1.446	29.279	42.828	44.178	41.197
2003	166.073	1.423	31.211	44.215	46.181	43.043
2004	171.506	1.444	32.340	45.044	47.537	45.141
2005	178.199	1.349	35.228	46.025	48.126	47.471
2006	179.560	1.321	34.949	46.161	48.514	48.615
2007	184.835	1.363	36.401	47.291	49.134	50.646
2008	197.257	1.525	40.335	50.948	50.714	53.735
2009	205.352	1.454	42.908	54.018	50.980	55.992
2010	206.536	1.094	42.643	55.784	50.522	56.493
2011	205.990	876	41.515	57.249	49.980	56.370
Γυναίκες-Females						
1997	103.046	1.468	27.823	30.961	25.595	17.199
1998	106.019	1.449	28.102	31.744	26.674	18.050
1999	107.897	1.478	28.604	32.304	27.147	18.364
2000	111.835	1.617	29.208	32.982	29.059	18.969
2001	119.162	1.974	30.969	35.196	30.953	20.070
2002	126.098	1.847	31.885	37.701	33.029	21.636
2003	135.660	1.681	34.035	41.274	35.493	23.177
2004	141.566	1.451	34.194	43.288	37.720	24.913
2005	149.500	1.391	35.834	45.614	39.766	26.895
2006	153.852	1.338	35.913	46.437	41.372	28.792
2007	161.120	1.490	37.333	48.297	43.023	30.977
2008	174.421	1.650	40.293	52.893	45.813	33.772
2009	184.243	1.586	42.385	56.232	47.719	36.321
2010	190.345	1.215	42.737	58.326	49.634	38.433
2011	194.998	974	42.883	59.995	51.153	39.993

Πηγή: Υπηρεσίες Κοινωνικών Ασφαλίσεων.
Source: Social Insurance Services.

Σημ.: Δεν περιλαμβάνονται οι νέες εγγραφές, επανεγγραφές και οι τερματισμοί κατά τη διάρκεια του χρόνου.
Note: Figures do not include new entries, re-entries and terminations during the year.

ΠΙΝΑΚΑΣ 9. ΔΑΠΑΝΕΣ ΤΟΥ ΤΑΜΕΙΟΥ ΚΟΙΝΩΝΙΚΩΝ ΑΣΦΑΛΙΣΕΩΝ ΚΑΤΑ ΕΙΔΟΣ ΕΠΙΔΟΜΑΤΟΣ, 1999 - 2011
TABLE 9. EXPENDITURE OF THE SOCIAL INSURANCE FUND BY KIND OF BENEFIT, 1999 - 2011

(€ 000's)

Είδος Επιδόματος	1999	2000	2001	2002	2003	2004	2005	2006	2007	2008	2009	2010	2011	Kind of benefit
Ανεργικό Επίδομα	39.045	40.332	34.126	40.376	47.506	48.312	54.332	57.025	54.812	54.291	77.870	85.809	98.391	Unemployment Benefit
Επίδομα Ασθενείας	16.333	22.841	21.180	21.528	25.057	26.036	25.434	28.322	30.104	33.655	36.846	42.111	36.353	Sickness Benefit
Επίδομα Μητρότητας	8.919	11.730	11.113	11.675	12.910	13.978	14.995	17.170	17.026	23.283	25.498	31.158	29.482	Maternity Allowance
Βοήθημα Γάμου	914	907	1.054	1.196	1.690	1.514	1.680	2.115	1.686	2.331	2.133	2.606	2.496	Marriage Grant
Βοήθημα Τοκετού	2.225	2.537	2.402	2.404	2.496	2.573	2.664	3.250	2.657	3.610	3.417	4.061	4.250	Maternity Grant
Βοήθημα Κηδείας	1.560	1.919	1.712	1.861	1.963	2.020	2.216	2.283	2.260	2.465	2.600	2.790	2.586	Funeral Grant
Σύνταξη Γήρατος	241.955	268.057	291.113	327.148	359.266	388.452	426.764	456.456	499.887	564.533	619.854	693.504	770.523	Old age Pension
Σύνταξη Χηρείας/Θανάτου	72.976	79.351	85.257	105.904	108.662	114.421	124.207	131.065	137.078	149.043	155.973	166.029	175.581	Widow's Pension/Death
Σύνταξη Ανικανότητας	21.491	24.385	27.375	30.352	33.082	35.604	39.804	44.036	46.988	49.834	50.580	52.135	53.479	Invalidity Pension
Επίδομα Ορφανίας	1.774	1.926	2.129	2.293	2.484	2.614	2.927	3.185	3.327	3.609	3.685	3.867	4.315	Orphan's Benefit
Επίδομα Αгноστού	984	1.001	1.027	1.176	1.143	1.140	1.157	1.152	1.097	1.208	1.170	1.131	1.100	Missing Person's Allowance
Επίδομα Εργατικών Ατυχημάτων	1.427	1.688	1.700	1.695	1.869	2.209	2.278	2.281	2.096	2.281	2.428	1.841	2.003	Injury benefit
Σύνταξη Αναπηρίας	2.594	2.765	2.990	3.298	3.465	3.662	4.075	4.348	4.642	4.813	4.971	5.005	5.106	Disablement pension
Σύνολο	412.195	459.438	483.178	550.904	601.594	642.534	702.531	752.687	803.662	894.956	987.025	1.092.047	1.185.665	Sub-total
Διοικητικά Έξοδα	5.362	5.748	5.667	5.743	7.381	7.977	8.300	8.589	9.058	9.917	9.865	10.481	10.744	Administrative expenses
Συνολικές Δαπάνες	417.556	465.186	488.846	556.647	608.975	650.512	710.831	761.276	812.720	904.873	996.890	1.102.528	1.196.409	Total expenses

Πηγή: Υπηρεσίες Κοινωνικών Ασφαλίσεων
 Source: Social Insurance Services.

ΠΙΝΑΚΑΣ 10. ΕΣΟΔΑ ΤΟΥ ΤΑΜΕΙΟΥ ΚΟΙΝΩΝΙΚΩΝ ΑΣΦΑΛΙΣΕΩΝ ΚΑΤΑ ΠΗΓΗ ΕΣΟΔΩΝ, 1999 - 2011
TABLE 10. INCOME OF THE SOCIAL INSURANCE FUND BY SOURCE, 1999 - 2011

ΕΣΟΔΑ	1999	2000	2001	2002	2003	2004	2005	2006	2007	2008	2009	2010	2011	INCOME
	Εισφορές Εργοδοτών και Εργοδοτούμενων	397.410	428.483	481.723	491.671	545.840	616.750	634.551	687.517	765.658	859.795	951.009	1.007.673	1.028.855
Εισφορές Κυβέρνησης	127.106	136.989	153.969	157.142	174.414	172.085	227.668	219.613	244.598	274.619	302.512	319.712	326.766	Government's Contribution
Τόκοι	193.395	201.876	207.988	179.801	152.886	186.002	182.246	174.879	196.831	269.905	117.478	104.358	132.493	Interest
Άλλα Εισοδήματα	7.282	9.852	13.090	13.346	13.990	15.208	15.690	16.614	20.558	23.198	26.757	28.655	31.968	Other Income
ΣΥΝΟΛΟ	725.194	777.200	856.770	841.959	887.130	990.046	1.060.155	1.098.624	1.227.646	1.427.517	1.397.756	1.460.398	1.520.082	TOTAL

Πηγή: Υπηρεσίες Κοινωνικών Ασφαλίσεων.

Source: Social Insurance Services

**ΜΕΡΟΣ Ε: ΑΚΑΘΑΡΙΣΤΕΣ ΑΠΟΛΑΒΕΣ ΥΠΑΛΛΗΛΩΝ ΚΑΙ
ΕΡΓΑΤΙΚΟ ΚΟΣΤΟΣ**

PART E: EMPLOYEES' GROSS EARNINGS AND LABOUR COST

ΠΙΝΑΚΑΣ 1. ΕΤΗΣΙΟ ΠΟΣΟΣΤΟ ΑΥΞΗΣΗΣ ΑΠΟΛΑΒΩΝ, 1960-2011

TABLE 1. ANNUAL GROWTH IN EARNINGS, 1960-2011

Έτος Year	Απολαβές Earnings %	
	Σε Ονομαστικούς Όρους In Money Terms	Σε Πραγματικούς Όρους In Real Terms
1960	-3,8	-4,6
1965	6,8	6,4
1970	11,8	9,1
1975	-1,5	-5,7
1980	25,9	10,9
1981	18,2	6,7
1982	17,5	10,4
1983	9,4	4,2
1984	9,1	2,9
1985	9,1	3,8
1986	5,3	4,0
1987	7,8	4,0
1988	7,8	4,2
1989	8,9	5,0
1990	9,5	4,7
1991	9,1	3,9
1992	9,7	3,0
1993	9,1	4,0
1994	6,5	1,7
1995	6,1	3,4
1996	6,1	3,1
1997	6,6	2,9
1998	5,0	2,7
1999	4,8	3,0
2000	6,9	2,7
2001	5,1	3,1
2002	5,6	2,7
2003	6,3	2,0
2004	4,3	1,9
2005	5,4	2,7
2006	5,4	2,8
2007	5,2	2,8
2008	6,4	1,6
2009	3,0	2,7
2010	2,4	0,0
2011	2,6	-0,7

Σημ.: 1. Πηγή των στοιχείων από το 2010 είναι το αρχείο των Υπηρεσιών Κοινωνικών Ασφαλίσεων. Πριν το 2010, πηγή των στοιχείων ήταν η Έρευνα Μισθών και Ημερομισθίων και για τα έτη 1960-1965 τα δεδομένα καλύπτουν εβδομαδιαίους υπαλλήλους μόνο, ενώ για τα επόμενα χρόνια καλύπτουν τόσο εβδομαδιαίους όσο και μηνιαίους υπαλλήλους.

2. Για τα χρόνια πριν το 2010, τα στοιχεία αναφέρονταν στον Οκτώβρη κάθε χρόνου, ενώ από το 2010 αναφέρονται στο μέσο όρο του χρόνου.

3. Τα στοιχεία σε πραγματικούς όρους αναφέρονται σε ποσοστά σε ονομαστικούς όρους που αποπληθωρίστηκαν με το δείκτη τιμών καταναλωτή.

Note: 1. The data source from 2010 are the records of the Social Insurance Services. Before 2010, the data source was the Survey on Wages and Salaries and for the years 1960-1965 data cover wage-earners only, whereas for the other years, data cover both wage- and salary- earners.

2. For the years before 2010, data refer to October of each year, whereas from 2010 they refer to the average of the year.

3. Data in real terms refer to rates in money terms deflated by the consumer price index.

ΠΙΝΑΚΑΣ 2. ΔΕΙΚΤΕΣ ΑΠΟΛΑΒΩΝ ΣΕ ΟΝΟΜΑΣΤΙΚΟΥΣ ΟΡΟΥΣ ΚΑΤΑ ΟΙΚΟΝΟΜΙΚΗ ΔΡΑΣΤΗΡΙΟΤΗΤΑ, 2009 - 2011

TABLE 2. INDISES OF AVERAGE EARNINGS IN MONEY TERMS BY ECONOMIC ACTIVITY, 2009 - 2011

(2010=100)

NACE Αναθ. 2	Οικονομική Δραστηριότητα	2009	2010	2011	Economic Activity	NACE Rev. 2
A.	Γεωργία, Δασοκομία και Αλιεία	98,1	100,0	101,4	Agriculture, Forestry and Fishing	A.
B.	Ορυχεία και Λατομεία	98,3	100,0	101,6	Mining and Quarring	B.
C.	Μεταποίηση	97,9	100,0	101,4	Manufacturing	C.
D.	Παροχή Ηλεκτρικού Ρεύματος, Φυσικού Αερίου, Ατμού και Κλιματισμού	100,6	100,0	102,8	Electricity, Gas, Steam and Air Conditioning Supply	D.
E.	Παροχή Νερού, Επεξεργασία Λυμάτων, Διαχείριση Αποβλήτων και Δραστηριότητες Εξυγίανσης	101,7	100,0	99,7	Water Supply, Sewerage, Waste Management and Remediation Activities	E.
F.	Κατασκευές	97,4	100,0	101,8	Construction	F.
G.	Χονδρικό και Λιανικό Εμπόριο, Επισκευή Μηχανοκίνητων Οχημάτων και Μοτοσικλετών	97,8	100,0	101,3	Wholesale and Retail Trade, Repair of Motor Vehicles and Motorcycles	G.
H.	Μεταφορά και Αποθήκευση	97,0	100,0	99,5	Transportation and Storage	H.
I.	Δραστηριότητες Υπηρεσιών Παροχής Καταλύματος και Υπηρεσιών Εστίασης	99,1	100,0	100,6	Accommodation and Food Service Activities	I.
J.	Ενημέρωση και Επικοινωνία	98,9	100,0	103,5	Information and Communication	J.
K.	Χρηματοπιστωτικές και Ασφαλιστικές Δραστηριότητες	95,9	100,0	103,5	Financial and Insurance Activities	K.
L.	Διαχείριση Ακίνητης Περιουσίας	99,0	100,0	102,8	Real Estate Activities	L.
M.	Επαγγελματικές, Επιστημονικές και Τεχνικές Δραστηριότητες	95,9	100,0	103,0	Professional Scientific and Technical Activities	M.
N.	Διοικητικές και Υποστηρικτικές Δραστηριότητες	97,8	100,0	103,1	Administrative and Support Service Activities	N.
O.	Δημόσια Διοίκηση και Άμυνα, Υποχρεωτική Κοινωνική Ασφάλιση				Public Administration and Defence, Compulsory Social Security	O.
	- Κυβέρνηση	99,0	100,0	104,0	- Government	
	- Άλλο	99,1	100,0	103,1	- Other	
P.	Εκπαίδευση	96,8	100,0	103,6	Education	P.
Q.	Δραστηριότητες σχετικές με την Ανθρώπινη Υγεία και την Κοινωνική Μέριμνα	96,7	100,0	101,5	Human Health and Social Work Activities	Q.
R.	Τέχνες, Διασκέδαση και Ψυχαγωγία	95,0	100,0	101,3	Arts, Entertainment and Recreation	R.
S.	Άλλες Δραστηριότητες Παροχής Υπηρεσιών	96,8	100,0	102,7	Other Service Activities	S.
	ΣΥΝΟΛΟ	97,7	100,0	102,6	TOTAL	

Πηγή: Υπηρεσίες Κοινωνικών Ασφαλίσεων

Source: Social Insurance Services

ΠΙΝΑΚΑΣ 3. ΜΕΣΕΣ ΑΚΑΘΑΡΙΣΤΕΣ ΜΗΝΙΑΙΕΣ ΑΠΟΛΑΒΕΣ ΚΑΤΑ ΚΛΑΔΟ ΟΙΚΟΝΟΜΙΚΗΣ ΔΡΑΣΤΗΡΙΟΤΗΤΑΣ ΚΑΙ ΦΥΛΟ, 2011
TABLE 3. AVERAGE GROSS MONTHLY EARNINGS BY BRANCH OF ECONOMIC ACTIVITY AND SEX, 2011

Nace Αναθ.2 Nace Rev. 2	ΟΙΚΟΝΟΜΙΚΗΣ ΔΡΑΣΤΗΡΙΟΤΗΤΑΣ	Μέσες Μηνιαίες Απολαβές				BRANCH OF ECONOMIC ACTIVITY
		Average Gross Monthly Earnings		Απολαβές		
		ΣΥΝΟΛΟ TOTAL	ΑΝΤΡΕΣ- MALES	ΓΥΝΑΙΚΕΣ- FEMALES		
A	ΓΕΩΡΓΙΑ, ΘΗΡΑ ΚΑΙ ΔΑΣΟΚΟΜΙΑ	818	843	760	AGRICULTURE, HUNTING AND FORESTRY	
01	Φυτική και ζωική παραγωγή, θήρα και συναφείς δραστηριότητες	800	822	750	Crop and animal production, hunting and related service activities	
02	Δασοκομία και υλογομία	858	877	735	Forestry and logging	
03	Αλιεία και υδατοκαλλιέργεια	1.578	1.653	1.321	Fishing and aquaculture	
B	ΟΡΥΧΕΙΑ ΚΑΙ ΜΕΤΑΛΛΕΙΑ	2.360	2.456	1.794	MINING AND QUARRYING	
06	Άντληση αργού πετρελαίου και φυσικού αερίου	1.264	1.264	-	Extraction of crude petroleum and natural gas	
07	Εξόρυξη μεταλλευμάτων	2.672	2.746	2.132	Mining of metal ores	
08	Λοιπά ορυχεία και λατομεία	2.185	2.265	1.713	Other mining and quarrying	
09	Υποστηρικτικές δραστηριότητες εξόρυξης	3.606	3.942	2.018	Mining support service activities	
C	ΜΕΤΑΠΟΙΗΣΗ	1.597	1.778	1.251	MANUFACTURING	
10	Βιομηχανία τροφίμων	1.433	1.741	1.128	Manufacture of food products	
11	Ποτοποιία	2.289	2.432	1.807	Manufacture of beverages	
12	Παραγωγή προϊόντων καπνού	2.448	2.766	1.793	Manufacture of tobacco products	
13	Παραγωγή κλωστοϋφαντουργικών υλών	1.193	1.407	1.034	Manufacture of textiles	
14	Κατασκευή ειδών ένδυσης	1.132	1.567	1.004	Manufacture of wearing apparel	
15	Βιομηχανία δέρματος και δερμάτινων ειδών	1.581	1.909	1.299	Manufacture of leather and related products	
16	Βιομηχανία ξύλου και κατασκευή προϊόντων από ξύλο και φελλό, εκτός από έπιπλα, κατασκευή ειδών καταθροποίας και σπαρτοπλακτικής	1.393	1.427	1.166	Manufacture of wood and of products of wood and cork, except furniture; manufacture of articles of straw and plaiting materials	
17	Χαρτοποιία και κατασκευή χάρτινων προϊόντων	1.639	1.970	1.212	Manufacture of paper and paper products	
18	Εκτυπώσεις και αναπαραγωγή προεγγεγραμμένων μέσων	1.601	1.742	1.355	Printing and reproduction of recorded media	
19	Παραγωγή οπτάθρακα και προϊόντων διύλισης πετρελαίου	4.506	4.672	3.256	Manufacture of coke and refined petroleum products	
20	Παραγωγή χημικών ουσιών και προϊόντων	1.863	2.018	1.600	Manufacture of chemicals and chemical products	
21	Παραγωγή βασικών φαρμακευτικών προϊόντων και φαρμακευτικών σκευασμάτων	1.912	2.274	1.664	Manufacture of basic pharmaceutical products and pharmaceutical preparations	

(συν. -cont'd)

ΠΙΝΑΚΑΣ 3(συν). ΜΕΣΕΣ ΑΚΑΘΑΡΙΣΤΕΣ ΜΗΝΙΑΙΕΣ ΑΠΟΛΑΒΕΣ ΚΑΤΑ ΚΛΑΔΟ ΟΙΚΟΝΟΜΙΚΗΣ ΔΡΑΣΤΗΡΙΟΤΗΤΑΣ ΚΑΙ ΦΥΛΟ, 2011
TABLE 3(cont'd). AVERAGE GROSS MONTHLY EARNINGS BY BRANCH OF ECONOMIC ACTIVITY AND SEX, 2011

Nace Αναθ.2 Nace Rev. 2	ΟΙΚΟΝΟΜΙΚΗΣ ΔΡΑΣΤΗΡΙΟΤΗΤΑΣ	Μέσες Μηνιαίες Ακαθάριστες Απολαβές Average Gross Monthly Earnings			BRANCH OF ECONOMIC ACTIVITY
		ΣΥΝΟΛΟ TOTAL	ΑΝΤΡΕΣ- MALES	ΓΥΝΑΙΚΕΣ- FEMALES	
22	Κατασκευή προϊόντων από ελαστικό (καουτσούκ) και πλαστικές ύλες	1.645	1.814	1.243	Manufacture of rubber and plastic products
23	Παραγωγή άλλων μη μεταλλικών ορυκτών προϊόντων	2.115	2.234	1.448	Manufacture of other non-metallic mineral products
24	Παραγωγή βασικών μετάλλων	1.244	1.254	1.151	Manufacture of basic metals
25	Κατασκευή μεταλλικών προϊόντων, με εξαίρεση τα μηχανήματα και τα είδη εξοπλισμού	1.450	1.479	1.283	Manufacture of fabricated metal products, except machinery and equipment
26	Κατασκευή ηλεκτρονικών υπολογιστών, ηλεκτρονικών και οπτικών προϊόντων	1.336	1.522	1.156	Manufacture of computer, electronic and optical products
27	Κατασκευή ηλεκτρολογικού εξοπλισμού	1.667	1.735	1.449	Manufacture of electrical equipment
28	Κατασκευή μηχανημάτων και ειδών εξοπλισμού π.δ.κ.α.	1.616	1.688	1.285	Manufacture of machinery and equipment n.e.c.
29	Κατασκευή μηχανοκίνητων οχημάτων, ριμουλκούμενων και ημιριμουλκούμενων οχημάτων	1.556	1.875	1.150	Manufacture of motor vehicles, trailers and semi-trailers
30	Κατασκευή λοιπού εξοπλισμού μεταφορών	1.407	1.425	1.296	Manufacture of other transport equipment
31	Κατασκευή επίπλων	1.449	1.498	1.301	Manufacture of furniture
32	Άλλες μεταποιητικές δραστηριότητες	1.380	1.509	1.170	Other manufacturing
33	Επισκευή και εγκατάσταση μηχανημάτων και εξοπλισμού	1.800	1.822	1.624	Repair and installation of machinery and equipment
D	ΠΑΡΟΧΗ ΗΛΕΚΤΡΙΚΟΥ ΡΕΥΜΑΤΟΣ, ΦΥΣΙΚΟΥ ΑΕΡΙΟΥ, ΑΤΜΟΥ ΚΑΙ ΚΛΙΜΑΤΙΣΜΟΥ	2.932	3.017	2.482	ELECTRICITY, GAS, STEAM AND AIR CONDITIONING SUPPLY
E	ΠΑΡΟΧΗ ΝΕΡΟΥ, ΕΠΕΞΕΡΓΑΣΙΑ ΛΥΜΑΤΩΝ, ΔΙΑΧΕΙΡΙΣΗ ΑΠΟΒΛΗΤΩΝ ΚΑΙ ΔΡΑΣΤΗΡΙΟΤΗΤΕΣ ΕΞΥΓΙΑΝΣΗΣ	1.977	2.063	1.754	WATER SUPPLY, SEWERAGE, WASTE MANAGEMENT AND REMEDIATION ACTIVITIES
36	Συλλογή, επεξεργασία και παροχή νερού	2.417	2.522	2.004	Water collection, treatment and supply
37	Επεξεργασία λυμάτων	2.282	2.285	2.277	Sewerage
38	Συλλογή, επεξεργασία και διάθεση αποβλήτων, ανάκτηση υλικών	1.603	1.643	1.373	Waste collection, treatment and disposal activities; materials recovery
39	Δραστηριότητες εξυγίανσης και άλλες υπηρεσίες για τη διαχείριση αποβλήτων	1.326	1.499	1.218	Remediation activities and other waste management services

(συν.-cont'd)

ΠΙΝΑΚΑΣ 3(συν). ΜΕΣΕΣ ΑΚΑΘΑΡΙΣΤΕΣ ΜΗΝΙΑΙΕΣ ΑΠΟΛΑΒΕΣ ΚΑΤΑ ΚΛΑΔΟ ΟΙΚΟΝΟΜΙΚΗΣ ΔΡΑΣΤΗΡΙΟΤΗΤΑΣ ΚΑΙ ΦΥΛΟ, 2011
TABLE 3(cont'd). AVERAGE GROSS MONTHLY EARNINGS BY BRANCH OF ECONOMIC ACTIVITY AND SEX, 2011

Nace Αναθ.2 Nace Rev. 2	ΟΙΚΟΝΟΜΙΚΗΣ ΔΡΑΣΤΗΡΙΟΤΗΤΑΣ	Μέσες Μηνιαίες Ακαθάριστες Απολαβές Average Gross Monthly Earnings			BRANCH OF ECONOMIC ACTIVITY
		ΣΥΝΟΛΟ TOTAL	ΑΝΤΡΕΣ- MALES	ΓΥΝΑΙΚΕΣ- FEMALES	
F	ΚΑΤΑΣΚΕΥΕΣ	1.630	1.655	1.454	CONSTRUCTION
41	Κατασκευές κτιρίων	1.788	1.831	1.541	Construction of buildings
42	Έργα πολιτικού μηχανικού	1.959	1.995	1.703	Civil engineering
43	Εξειδικευμένες κατασκευαστικές δραστηριότητες	1.356	1.371	1.201	Specialised construction activities
G	ΧΟΝΔΡΙΚΟ ΚΑΙ ΛΙΑΝΙΚΟ ΕΜΠΟΡΙΟ. ΕΠΙΣΚΕΥΗ ΑΥΤΟΚΙΝΗΤΩΝ, ΜΟΤΟΣΥΚΛΕΤΤΩΝ	1.492	1.722	1.239	WHOLESALE AND RETAIL TRADE, REPAIR OF MOTOR VEHICLES, MOTORCYCLES
45	Χονδρικό και λιανικό εμπόριο, επισκευή μηχανοκίνητων οχημάτων και μοτοσυκλετών	1.436	1.475	1.242	Wholesale and retail trade and repair of motor vehicles and motorcycles
46	Χονδρικό εμπόριο, εκτός από το εμπόριο μηχανοκίνητων οχημάτων και μοτοσυκλετών	1.767	2.006	1.436	Wholesale trade, except of motor vehicles and motorcycles
47	Λιανικό εμπόριο, εκτός από το εμπόριο μηχανοκίνητων οχημάτων και μοτοσυκλετών	1.262	1.473	1.116	Retail trade, except of motor vehicles and motorcycles
H	ΜΕΤΑΦΟΡΕΣ, ΑΠΟΘΗΚΕΥΣΗ	2.188	2.410	1.751	TRANSPORT, STORAGE
49	Χερσαίες μεταφορές και μεταφορές μέσω αγωγών	1.665	1.717	1.394	Land transport and transport via pipelines
50	Πλωτές μεταφορές	2.755	3.221	1.946	Water transport
51	Αεροπορικές μεταφορές	2.730	3.328	2.015	Air transport
52	Αποθήκευση και υποστηρικτικές προς τη μεταφορά δραστηριότητες	2.369	2.759	1.785	Warehousing and support activities for transportation
53	Ταχυδρομικές και ταχυμεταφορικές δραστηριότητες	1.380	1.430	1.297	Postal and courier activities
I	ΔΡΑΣΤΗΡΙΟΤΗΤΕΣ ΥΠΗΡΕΣΙΩΝ ΠΑΡΟΧΗΣ ΚΑΤΑΛΥΜΑΤΟΣ ΚΑΙ ΥΠΗΡΕΣΙΩΝ ΕΣΤΙΑΣΗΣ	1.258	1.443	1.099	ACCOMMODATION AND FOOD SERVICE ACTIVITIES
55	Καταλύματα	1.391	1.619	1.208	Accommodation
56	Δραστηριότητες υπηρεσιών εστίασης	1.139	1.297	995	Food and beverage service activities
J	ΕΝΗΜΕΡΩΣΗ ΚΑΙ ΕΠΙΚΟΙΝΩΝΙΑ	2.489	2.776	2.014	INFORMATION AND COMMUNICATION
58	Εκδοτικές δραστηριότητες	2.086	2.353	1.806	Publishing activities
59	Παραγωγή κινηματογραφικών ταινιών, βίντεο και τηλεοπτικών προγραμμάτων, ηχογραφήσεις και μουσικές εκδόσεις	1.430	1.544	1.294	Motion picture, video and television programme production, sound recording and music publishing activities

(συν.-cont'd)

ΠΙΝΑΚΑΣ 3(συν). ΜΕΣΕΣ ΑΚΑΘΑΡΙΣΤΕΣ ΜΗΝΙΑΙΕΣ ΑΠΟΛΑΒΕΣ ΚΑΤΑ ΚΛΑΔΟ ΟΙΚΟΝΟΜΙΚΗΣ ΔΡΑΣΤΗΡΙΟΤΗΤΑΣ ΚΑΙ ΦΥΛΟ, 2011
TABLE 3(cont'd). AVERAGE GROSS MONTHLY EARNINGS BY BRANCH OF ECONOMIC ACTIVITY AND SEX, 2011

Nace Αναθ.2 Nace Rev. 2	ΟΙΚΟΝΟΜΙΚΗΣ ΔΡΑΣΤΗΡΙΟΤΗΤΑΣ	Μέσες Μηνιαίες Ακαθάριστες Απολαβές Average Gross Monthly Earnings			BRANCH OF ECONOMIC ACTIVITY
		ΣΥΝΟΛΟ TOTAL	ΑΝΤΡΕΣ- MALES	ΓΥΝΑΙΚΕΣ- FEMALES	
60	Δραστηριότητες προγραμματισμού και ραδιοτηλεοπτικών εκπομπών	2.199	2.327	2.020	Programming and broadcasting activities
61	Τηλεπικοινωνίες	2.925	3.318	2.184	Telecommunications
62	Δραστηριότητες προγραμματισμού ηλεκτρονικών υπολογιστών, παροχή συμβουλών και συναφείς δραστηριότητες	2.332	2.514	1.923	Computer programming, consultancy and related activities
63	Δραστηριότητες υπηρεσιών πληροφορίας	2.590	2.686	2.474	Information service activities
K	ΧΡΗΜΑΤΟΠΙΣΤΩΤΙΚΕΣ ΚΑΙ ΑΣΦΑΛΙΣΤΙΚΕΣ ΔΡΑΣΤΗΡΙΟΤΗΤΕΣ	3.405	4.095	2.893	FINANCIAL AND INSURANCE ACTIVITIES
64	Δραστηριότητες χρηματοπιστωτικών υπηρεσιών, με εξαίρεση τις ασφαλιστικές δραστηριότητες και τα συναξιοδοτικά ταμεία	3.646	4.347	3.118	Financial service activities, except insurance and pension funding
65	Ασφαλιστικά, αντασφαλιστικά και συναξιοδοτικά ταμεία, εκτός από την υποχρεωτική κοινωνική ασφάλιση	2.419	3.010	2.060	Insurance, reinsurance and pension funding, except compulsory social security
66	Δραστηριότητες συναφείς προς τις χρηματοπιστωτικές υπηρεσίες και τις ασφαλιστικές δραστηριότητες	2.872	3.482	2.321	Activities auxiliary to financial services and insurance activities
L	ΔΙΑΧΕΙΡΙΣΗ ΑΚΙΝΗΤΗΣ ΠΕΡΙΟΥΣΙΑΣ	1.506	1.693	1.294	REAL ESTATE ACTIVITIES
M	ΕΠΑΓΓΕΛΜΑΤΙΚΕΣ, ΕΠΙΣΤΗΜΟΝΙΚΕΣ ΚΑΙ ΤΕΧΝΙΚΕΣ ΔΡΑΣΤΗΡΙΟΤΗΤΕΣ ΥΠΗΡΕΣΙΩΝ ΠΑΡΟΧΗΣ	2.231	2.784	1.855	PROFESSIONAL, SCIENTIFIC AND TECHNICAL ACTIVITIES
69	Νομικές και λογιστικές δραστηριότητες	2.214	2.898	1.852	Legal and accounting activities
70	Δραστηριότητες κεντρικών γραφείων, δραστηριότητες παροχής συμβουλών διαχείρισης	2.680	3.485	2.078	Activities of head offices; management consultancy activities
71	Αρχιτεκτονικές δραστηριότητες και δραστηριότητες μηχανικών, τεχνικές δοκιμές και αναλύσεις	1.777	2.003	1.534	Architectural and engineering activities; technical testing and analysis
72	Επιστημονική έρευνα και ανάπτυξη	2.927	3.458	2.278	Scientific research and development
73	Διαφήμιση και έρευνα αγοράς	2.282	2.718	1.926	Advertising and market research
74	Άλλες επαγγελματικές, επιστημονικές και τεχνικές δραστηριότητες	1.832	2.002	1.636	Other professional, scientific and technical activities
75	Κτηνιατρικές δραστηριότητες	1.182	1.403	1.052	Veterinary activities

(συν.-cont'd)

ΠΙΝΑΚΑΣ 3(συν). ΜΕΣΕΣ ΑΚΑΘΑΡΙΣΤΕΣ ΜΗΝΙΑΙΕΣ ΑΠΟΛΑΒΕΣ ΚΑΤΑ ΚΛΑΔΟ ΟΙΚΟΝΟΜΙΚΗΣ ΔΡΑΣΤΗΡΙΟΤΗΤΑΣ ΚΑΙ ΦΥΛΟ, 2011
TABLE 3(cont'd). AVERAGE GROSS MONTHLY EARNINGS BY BRANCH OF ECONOMIC ACTIVITY AND SEX, 2011

Nace Αναθ.2 Nace Rev. 2	ΟΙΚΟΝΟΜΙΚΗΣ ΔΡΑΣΤΗΡΙΟΤΗΤΑΣ	Μέσες Μηνιαίες Ακαθάριστες Απολαβές Average Gross Monthly Earnings				BRANCH OF ECONOMIC ACTIVITY
		ΣΥΝΟΛΟ TOTAL		ΑΝΤΡΕΣ- MALES	ΓΥΝΑΙΚΕΣ- FEMALES	
		N	ΔΙΟΙΚΗΤΙΚΕΣ ΚΑΙ ΥΠΟΣΤΗΡΙΚΤΙΚΕΣ ΔΡΑΣΤΗΡΙΟΤΗΤΕΣ	1.468	1.649	
77	Δραστηριότητες ενοικίασης και εκμίσθωσης	1.263	1.336	1.142	Rental and leasing activities	
78	Δραστηριότητες απασχόλησης	1.651	1.801	1.430	Employment activities	
79	Δραστηριότητες ταξιδιωτικών πρακτορείων, γραφείων οργανωμένων ταξιδιών και υπηρεσιών κρατήσεων και συναφείς δραστηριότητες	1.623	1.959	1.477	Travel agency, tour operator and other reservation service and related activities	
80	Δραστηριότητες παροχής προστασίας και έρευνας	1.500	1.572	1.359	Security and investigation activities	
81	Δραστηριότητες παροχής υπηρεσιών σε κτίρια και εξωτερικούς χώρους	1.134	1.415	904	Services to buildings and landscape activities	
82	Διοικητικές δραστηριότητες γραφείου, γραμματειακή υποστήριξη και άλλες δραστηριότητες παροχής υποστήριξης προς τι επιχειρήσεις	1.866	2.155	1.640	Office administrative, office support and other business support activities	
O	ΔΗΜΟΣΙΑ ΔΙΟΙΚΗΣΗ ΚΑΙ ΑΜΥΝΑ ΥΠΟΧΡΕΩΤΙΚΗ ΚΟΙΝΩΝΙΚΗ ΑΣΦΑΛΙΣΗ	2.806	2.929	2.686	PUBLIC ADMINISTRATION AND DEFENCE COMPULSORY SOCIAL SECURITY	
	- Κυβέρνηση	2.933	3.047	2.824	- Government	
	- Άλλο	2.033	2.283	1.736	- Other	
P	ΕΚΠΑΙΔΕΥΣΗ	2.108	3.077	1.693	EDUCATION	
Q	ΔΡΑΣΤΗΡΙΟΤΗΤΕΣ ΣΧΕΤΙΚΑ ΜΕ ΤΗΝ ΑΝΘΡΩΠΙΝΗ ΥΓΕΙΑ ΚΑΙ ΚΟΙΝΩΝΙΚΗ ΜΕΡΙΜΝΑ	1.568	2.360	1.400	HUMAN HEALTH AND SOCIAL WORK ACTIVITIES	
86	Δραστηριότητες ανθρώπινης υγείας	1.642	2.303	1.469	Human health activities	
87	Δραστηριότητες βοήθειας κατ'οίκον	1.552	2.736	1.343	Residential care activities	
88	Δραστηριότητες κοινωνικής μέριμνας χωρίς παροχή καταλύματος	1.244	1.754	1.210	Social work activities without accommodation	
R	ΤΕΧΝΕΣ, ΔΙΑΣΚΕΔΑΣΗ ΚΑΙ ΨΥΧΑΓΩΓΙΑ	1.712	2.027	1.226	ARTS, ENTERTAINMENT AND RECREATION	
90	Δημιουργικές δραστηριότητες, τέχνες και διασκέδαση	1.785	1.967	1.587	Creative, arts and entertainment activities	
91	Δραστηριότητες βιβλιοθηκών, αρχαιοφυλακείων, μουσείων και λοιπές πολιτιστικές δραστηριότητες	1.394	1.415	1.380	Libraries, archives, museums and other cultural activities	
92	Τυχερά παιχνίδια και στοιχήματα	1.318	1.525	1.078	Gambling and betting activities	
93	Αθλητικές δραστηριότητες και δραστηριότητες διασκέδασης και ψυχαγωγίας	1.823	2.166	1.185	Sports activities and amusement and recreation activities	

(συν.-cont'd)

ΠΙΝΑΚΑΣ 3(συν) . ΜΕΣΕΣ ΑΚΑΘΑΡΙΣΤΕΣ ΜΗΝΙΑΙΕΣ ΑΠΟΛΑΒΕΣ ΚΑΤΑ ΚΛΑΔΟ ΟΙΚΟΝΟΜΙΚΗΣ ΔΡΑΣΤΗΡΙΟΤΗΤΑΣ ΚΑΙ ΦΥΛΟ, 2011
TABLE 3(cont'd). AVERAGE GROSS MONTHLY EARNINGS BY BRANCH OF ECONOMIC ACTIVITY AND SEX, 2011

Nace Ανεθ.2 Nace Rev. 2	ΟΙΚΟΝΟΜΙΚΗΣ ΔΡΑΣΤΗΡΙΟΤΗΤΑΣ	Μέσες Μηνιαίες Ακαθάριστες Απολαφές Average Gross Monthly Earnings				BRANCH OF ECONOMIC ACTIVITY
		ΣΥΝΟΛΟ TOTAL		ΑΝΤΡΕΣ- MALES	ΓΥΝΑΙΚΕΣ- FEMALES	
		1.438	1.826	1.197		
S	ΆΛΛΕΣ ΔΡΑΣΤΗΡΙΟΤΗΤΕΣ ΠΑΡΟΧΗΣ ΥΠΗΡΕΣΙΩΝ				OTHER SERVICE ACTIVITIES	
94	Δραστηριότητες οργανώσεων	1.861	2.427	1.499	Activities of membership organisations	
95	Επισκευή ηλεκτρονικών υπολογιστών και ειδών στομικής ή οικιακής χρήσης	1.462	1.514	1.161	Repair of computers and personal and household goods	
96	Άλλες δραστηριότητες παροχής προσωπικών υπηρεσιών	1.104	1.350	982	Other personal service activities	
	ΟΛΕΣ ΟΙ ΟΙΚΟΝΟΜΙΚΕΣ ΔΡΑΣΤΗΡΙΟΤΗΤΕΣ	1.982	2.161	1.768	ALL ECONOMIC ACTIVITIES	

Σημ.: Πηγή των στοιχείων είναι το αρχείο των Υπηρεσιών Κοινωνικών Ασφαλίσεων
 Note: The data source are the records of the Social Insurance Services

ΠΙΝΑΚΑΣ 4. ΕΚΑΤΟΣΤΙΑΙΑ ΚΑΤΑΝΟΜΗ ΕΡΓΑΖΟΜΕΝΩΝ ΚΑΤΑ ΑΚΑΘΑΡΙΣΤΕΣ ΜΗΝΙΑΙΕΣ ΑΠΟΛΑΒΕΣ ΚΑΙ ΦΥΛΟ, 2010 - 2011

TABLE 4. PERCENTAGE DISTRIBUTION OF EMPLOYEES BY MONTHLY GROSS EARNINGS AND SEX, 2010 - 2011

(%)

ΑΚΑΘΑΡΙΣΤΕΣ ΜΗΝΙΑΙΕΣ ΑΠΟΛΑΒΕΣ GROSS MONTHLY EARNINGS (€)	2010			2011		
	Σύνολο Total	Άντρες Males	Γυναίκες Females	Σύνολο Total	Άντρες Males	Γυναίκες Females
<500	2,3	2,3	2,3	2,0	2,0	1,9
500 - 749	7,5	5,7	9,7	7,4	5,8	9,2
750 - 999	15,4	11,3	20,4	14,9	11,0	19,7
1000 - 1249	14,7	13,3	16,4	14,2	13,0	15,6
1250 - 1499	11,3	11,7	11,0	11,6	11,4	11,8
1500 - 1749	9,3	10,6	7,8	9,5	10,6	8,1
1750 - 1999	6,6	7,7	5,3	6,5	7,5	5,3
2000 - 2249	6,0	7,1	4,7	5,9	6,9	4,7
2250 - 2499	4,6	5,2	3,8	4,6	5,4	3,6
2500 - 2749	3,5	3,9	3,1	3,9	4,3	3,3
2750 - 2999	2,9	3,0	2,8	2,9	3,0	2,8
3000 - 3249	2,5	2,7	2,4	2,6	2,7	2,4
3250 - 3499	2,0	2,2	1,8	2,2	2,3	2,2
3500 - 3749	1,7	1,9	1,5	1,9	2,0	1,7
3750 - 3999	1,4	1,6	1,1	1,4	1,6	1,1
4000 - 4249	1,2	1,4	1,0	1,3	1,5	1,1
4250 - 4499	1,1	1,2	1,0	1,2	1,3	1,2
4500 - 4749	0,9	1,0	0,7	1,0	1,1	0,8
4750 - 4999	0,7	0,8	0,6	0,8	0,8	0,7
5000 - 5249	0,7	0,9	0,6	0,6	0,8	0,4
5250 - 5499	0,4	0,5	0,3	0,6	0,7	0,5
5500 - 5749	0,5	0,6	0,3	0,3	0,4	0,2
5750 - 5999	0,3	0,4	0,2	0,4	0,6	0,3
>=6000	2,2	3,0	1,2	2,5	3,3	1,5
ΣΥΝΟΛΟ - TOTAL	100,0	100,0	100,0	100,0	100,0	100,0

Σημ.: Πηγή των στοιχείων είναι το αρχείο των Υπηρεσιών Κοινωνικών Ασφαλίσεων.

Note: The data source are the records of the Social Insurance Services.

ΠΙΝΑΚΑΣ 5. ΔΕΙΚΤΗΣ ΩΡΙΑΙΟΥ ΕΡΓΑΤΙΚΟΥ ΚΟΣΤΟΥΣ ΣΤΙΣ ΚΑΤΑΣΚΕΥΕΣ, 1976 - 2011
TABLE 5. INDEX OF HOURLY LABOUR COST IN CONSTRUCTION, 1976 - 2011

Έτος Year	Βάση: Μέσος Όρος 2000 = 100,0 Base: Average of Year 2000 = 100,0												Ετήσιος Μέσος Όρος Yearly Average	
	Ιαν. Jan.	Φεβ. Feb.	Μαρ. March	Απρ. April	Μαΐος May	Ιουνίος June	Ιούλιος July	Αύγ. Aug.	Σεπτ. Sept.	Οκτ. Oct.	Νοέμβ. Nov.	Δεκ. Dec.		
1976	9,0	9,0	9,0	9,0	9,0	9,0	9,0	9,0	9,0	9,0	9,0	9,0	9,0	9,1
1977	9,6	9,6	9,7	9,7	10,3	10,3	10,5	10,6	9,0	11,0	11,1	11,2	11,2	10,4
1978	12,6	12,9	12,9	13,4	13,5	13,7	13,9	14,2	14,2	14,2	14,4	14,6	14,6	13,7
1979	15,5	15,9	16,0	16,5	16,5	16,7	17,1	17,2	17,3	17,4	17,5	17,5	17,5	16,7
1980	19,8	19,8	19,8	19,9	19,9	20,3	21,8	21,8	21,9	22,5	22,5	22,5	22,5	21,1
1981	24,5	24,5	24,5	24,6	24,6	24,6	25,7	25,7	25,7	25,7	25,7	25,7	25,7	25,1
1982	27,2	27,2	28,0	28,0	28,0	28,0	28,8	28,8	28,8	28,8	28,8	28,8	28,8	28,3
1983	29,8	29,8	29,8	29,8	29,9	29,9	30,8	30,8	30,8	30,9	30,9	30,9	30,9	30,3
1984	32,3	32,3	32,3	32,3	32,3	32,3	33,5	33,5	33,5	33,5	33,5	33,5	33,5	32,9
1985	35,6	35,6	35,6	35,6	35,6	35,6	36,4	36,4	36,4	36,4	36,4	36,4	36,4	36,0
1986	37,8	37,8	37,8	37,8	37,8	37,8	38,0	38,0	38,0	38,0	38,0	38,0	38,0	37,9
1987	39,4	39,4	39,4	39,6	39,6	39,6	40,3	40,3	40,4	40,4	40,4	40,4	40,4	39,9
1988	42,2	42,2	42,2	42,3	42,3	42,3	43,3	43,3	43,3	43,3	43,3	43,3	43,3	42,8
1989	45,2	45,2	45,2	45,2	45,2	45,2	46,4	46,4	46,5	46,5	46,5	46,5	46,5	45,8
1990	48,7	48,7	48,7	48,7	48,7	48,7	50,4	50,4	50,4	50,4	50,4	50,4	50,4	49,6
1991	53,0	53,0	53,0	53,0	53,0	53,0	54,6	54,6	54,6	54,6	54,6	54,6	54,6	53,8
1992	58,1	58,1	58,1	58,1	58,1	58,1	60,8	60,8	60,8	60,8	60,8	60,8	60,8	59,5
1993	65,0	65,0	65,0	65,0	65,0	65,0	67,5	67,5	67,5	67,5	67,5	67,5	67,5	66,3
1994	68,9	68,9	70,4	70,4	70,4	70,4	71,4	71,4	71,4	72,3	72,3	72,3	72,3	70,9
1995	76,6	76,6	76,6	76,6	76,6	76,6	76,5	76,5	76,5	77,9	77,9	77,9	77,9	76,9
1996	80,8	80,8	81,2	81,2	81,2	81,2	82,7	82,7	82,7	82,7	82,7	82,7	82,7	81,9
1997	86,1	86,1	86,1	87,1	87,1	87,1	88,5	88,5	88,5	88,5	88,5	88,5	88,5	87,5
1998	91,8	91,8	91,8	91,8	91,8	91,8	92,0	92,0	92,0	92,0	92,0	92,0	92,0	91,9
1999	95,3	95,3	95,3	95,3	95,3	95,3	94,8	94,8	94,8	94,8	94,8	94,8	94,8	95,1
2000	98,9	98,9	98,9	98,9	98,9	98,9	101,1	101,1	101,1	101,1	101,1	101,1	101,1	100,0
2001	104,5	104,5	104,5	104,5	104,5	104,5	105,2	105,2	105,2	105,2	105,4	105,4	105,4	104,9
2002	109,4	109,4	109,4	109,4	109,4	109,4	110,8	110,8	110,8	110,9	110,9	110,9	110,9	110,1
2003	115,5	115,5	115,5	115,5	115,5	115,5	117,6	117,6	117,6	117,6	117,6	117,6	117,6	116,5
2004	120,9	120,9	120,9	120,9	120,9	120,9	121,5	121,5	121,5	121,5	121,5	121,5	121,5	121,5
2005	127,3	127,3	127,3	127,3	127,3	127,3	127,6	127,6	127,6	127,6	127,6	127,6	127,6	127,5
2006	133,4	133,4	133,4	133,4	133,4	133,4	135,0	135,0	135,0	135,0	135,0	135,0	135,0	134,2
2007	140,0	140,0	140,0	140,0	140,0	140,0	140,7	140,7	140,7	140,7	140,7	140,7	140,7	140,4
2008	147,4	147,4	147,4	147,4	147,4	147,4	150,1	150,1	150,1	150,1	150,1	150,1	150,1	148,8
2009	157,1	157,1	157,1	157,2	157,2	157,2	154,7	154,7	154,7	154,7	154,7	154,7	154,7	155,9
2010	160,7	160,7	160,7	160,7	160,7	160,7	162,1	162,1	162,1	162,1	162,1	162,1	162,1	161,4
2011(1)	164,3	164,3	164,3	164,3	164,3	164,3	166,5	166,5	166,5	166,5	166,5	166,5	166,5	165,4

Σημ. (1): Επειδή δεν έχει επιτευχθεί συμφωνία για την ανανέωση της Συλλογικής Σύμβασης μεταξύ των ενδιαφερόμενων μερών, ο δείκτης που δημοσιεύεται για το 2011 είναι προκαταρκτικός και ενδέχεται να τροποποιηθεί εάν επιτευχθεί τελική συμφωνία.

ΠΙΝΑΚΑΣ 6. ΔΕΙΚΤΗΣ ΕΡΓΑΤΙΚΟΥ ΚΟΣΤΟΥΣ ΑΝΑ ΩΡΑ ΕΡΓΑΣΙΑΣ, ΚΑΤΑ ΤΟΜΕΑ ΚΑΙ ΤΡΙΜΗΝΟ ΓΙΑ ΤΑ ΕΤΗ 2003 - 2011
TABLE 6. LABOUR COST INDEX PER HOUR OF WORK BY SECTOR AND QUARTER FOR THE YEARS 2003 - 2011

(Βάση/Base:2008=100,0)

NACE Αναθ. 2 NACE Rev. 2	Οικονομική Δραστηριότητα	2003					2004					2005					Economic Activity
		1ο μηνο 1st Quar.	2ο μηνο 2nd Quar.	3ο μηνο 3rd Quar.	4ο μηνο 4th Quar.	Μέσος Όρος Year Average	1ο μηνο 1st Quar.	2ο μηνο 2nd Quar.	3ο μηνο 3rd Quar.	4ο μηνο 4th Quar.	Μέσος Όρος Year Average	1ο μηνο 1st Quar.	2ο μηνο 2nd Quar.	3ο μηνο 3rd Quar.	4ο μηνο 4th Quar.	Μέσος Όρος Year Average	
		B.	Ορυχεία και λατομεία	84,9	89,6	89,1	89,2	88,2	88,9	88,7	89,0	88,3	88,7	88,7	89,3	89,2	
C.	Μεταποίηση	81,5	82,4	83,9	84,3	83,0	85,0	86,2	86,7	87,7	86,4	88,4	89,2	89,6	90,5	89,4	Manufacturing
D.	Παροχή Ηλεκτρικού Ρεύματος,																Electricity, gas, steam and air
E.	Φυσικού Αερίου, Ατμού και Κλιματισμού Παροχή Νερού, Επεξεργασία Λυμάτων, Διαχείριση Αποβλήτων και	77,3	78,8	79,3	79,6	78,8	79,0	78,0	78,8	79,5	78,8	79,8	81,1	81,1	82,2	81,1	conditioning supply
F.	Δραστηριότητες Εξόρυξης	77,8	77,9	77,9	78,9	78,1	70,3	73,7	75,0	77,1	74,0	76,5	77,8	78,5	78,4	77,8	Water Supply, Sewerage, Waste Management and Remediation Activities
G.	Κατασκευές	80,2	80,7	82,3	82,9	81,5	83,2	84,9	85,3	86,3	84,9	88,2	89,0	89,4	90,5	89,3	Construction
H.	Χονδρικό και Λιανικό Εμπόριο, Επισκευή Μηχανοκίνητων Οχημάτων Μοτοσικλετών	77,7	78,9	79,9	80,7	79,3	81,8	82,5	83,0	87,3	83,7	84,8	85,6	86,7	87,9	86,3	Wholesale and Retail trade, Repair of Motor Vehicles and Motorcycles
I.	Μεταφορές, Αποθήκευση	76,4	77,6	79,2	80,1	78,3	82,0	83,2	84,1	85,9	83,8	86,3	87,3	88,3	88,9	87,7	Transport, Storage
J.	Δραστηριότητες Υπηρεσιών Παροχής Καταλύματος και Υπηρεσιών Εστίασης	82,3	83,5	84,8	85,5	84,0	86,2	87,1	87,6	88,7	87,4	89,3	89,5	90,1	88,3	89,3	Accommodation and Food Service Activities
K.	Ενημέρωση και Επικοινωνία	78,2	79,5	80,8	81,1	79,9	81,8	81,9	81,6	84,3	82,4	84,2	84,6	86,3	86,4	85,4	Information and Communication
L.	Χρηματοπιστωτικές και Ασφαλιστικές Δραστηριότητες	71,7	73,2	74,6	75,7	73,8	77,2	78,4	79,5	81,1	79,1	81,6	82,5	83,8	84,8	83,2	Financial and Insurance Activities
M.	Διαχείριση Ακίνητης Περιουσίας Επαγγελματικές, Επιστημονικές και Τεχνικές Δραστηριότητες	65,5	66,0	66,7	67,9	66,5	68,5	100,7	73,9	75,9	79,7	76,3	76,7	75,9	77,3	76,6	Real Estate Activities Professional, Scientific and Technical Activities
N.	Διοικητικές και Υποστηρικτικές Δραστηριότητες	74,7	76,4	77,9	79,2	77,1	76,6	78,0	79,6	81,5	78,9	82,4	84,4	85,0	86,0	84,5	Administrative and Support Service Activities
O.	Δημόσια Διοίκηση και Άμυνα	70,3	71,0	72,2	73,0	71,6	74,7	75,8	77,2	79,3	76,8	79,7	81,6	82,2	82,7	81,6	Public Administration and Defence, Compulsory Social Security
P.	Υποχρεωτική Κοινωνική Ασφάλιση	83,9	84,2	85,2	85,3	84,6	84,9	84,5	84,7	85,1	84,8	85,8	87,0	87,2	88,2	87,1	Education
Q.	Εκπαίδευση	78,9	79,9	81,0	81,6	80,4	85,1	82,8	83,3	85,0	84,0	85,8	87,2	88,2	89,1	87,6	Human Health and Social Work Activities
R.	Δραστηριότητες σχετικές με την Ανθρώπινη Υγεία και την Κοινωνική Μέριμνα	68,5	69,4	70,4	71,3	69,9	72,1	73,1	73,7	75,3	73,5	76,5	77,9	80,2	81,4	79,0	Arts, Entertainment and Recreation
S.	Τέχνες, Διασκέδαση και Ψυχαγωγία	75,4	76,7	77,1	77,7	76,7	78,1	78,1	78,1	85,1	79,9	81,0	82,0	84,4	84,4	82,9	
	Άλλες Δραστηριότητες Παροχής Υπηρεσιών	89,4	90,9	92,1	93,3	91,4	94,3	94,9	95,9	97,0	95,5	97,9	98,8	99,2	100,0	99,0	Other Service Activities
	ΣΥΝΟΛΟ	78,9	80,0	81,2	81,9	80,5	82,5	83,3	83,8	85,6	83,8	85,8	86,7	87,5	88,1	87,0	TOTAL

(συν.-cont'd)

ΠΙΝΑΚΑΣ 6(συν.). ΔΕΙΚΤΗΣ ΕΡΓΑΤΙΚΟΥ ΚΟΣΤΟΥΣ ΑΝΑ ΩΡΑ ΕΡΓΑΣΙΑΣ, ΚΑΤΑ ΤΟΜΕΑ ΚΑΙ ΤΡΙΜΗΝΟ ΓΙΑ ΤΑ ΕΤΗ 2003 - 2011
TABLE 6(cont d). LABOUR COST INDEX PER HOUR OF WORK BY SECTOR AND QUARTER FOR THE YEARS 2003 - 2011

NACE Αναθ. 2 NACE Rev. 2	Οικονομική Δραστηριότητα	2009				2010				2011				Economic Activity					
		1ο Τρι- μηνο		2ο Τρι- μηνο		3ο Τρι- μηνο		4ο Τρι- μηνο		1ο Τρι- μηνο		2ο Τρι- μηνο			3ο Τρι- μηνο		4ο Τρι- μηνο		Μέσος Όρος Year Average
		1st Quar.	2nd Quar.	3rd Quar.	4th Quar.	1st Quar.	2nd Quar.	3rd Quar.	4th Quar.	1st Quar.	2nd Quar.	3rd Quar.	4th Quar.		1st Quar.	2nd Quar.	3rd Quar.	4th Quar.	
B.	Ορυχεία και λατομεία	102,7	102,5	102,7	102,4	102,6	101,9	101,9	102,8	103,8	102,6	104,5	105,9	106,1	106,7	105,8	Mining and quarrying		
C.	Μεταποίηση	102,0	102,3	102,9	103,8	102,7	104,7	101,9	105,9	106,1	104,6	106,3	106,9	107,2	107,9	107,1	Manufacturing		
D.	Παροχή Ηλεκτρικού Ρεύματος, Φυσικού Αερίου, Ατμού και Καυματισμού	109,4	105,9	105,1	104,6	106,3	104,4	105,5	106,6	107,0	105,9	108,0	109,0	109,1	110,5	109,2	Electricity, gas, steam and air conditioning supply		
E.	Παροχή Νερού, Επεξεργασία Λυμάτων, Διαχείριση Αποβλήτων και Δραστηριότητες Εξυγίανσης	102,4	104,8	103,6	104,5	103,8	104,2	103,1	103,6	102,9	103,5	103,0	102,3	103,2	102,6	102,8	Water Supply, Sewerage, Waste Management and Remediation Activities		
F.	Κατασκευές	102,9	103,6	103,5	104,0	103,5	104,8	105,6	106,4	107,2	106,0	107,9	108,2	108,8	109,4	108,6	Construction		
G.	Χονδρικό και Λιανικό Εμπόριο, Επισκευή Μηχανοκίνητων Οχημάτων Μοτοσικλετών	102,6	103,5	103,8	104,4	103,6	104,9	104,8	105,5	105,9	105,3	106,0	106,5	106,5	106,8	106,4	Wholesale and Retail trade, Repair of Motor Vehicles and Motorcycles		
H.	Μεταφορές, Αποθήκευση	102,7	103,2	102,7	102,9	102,9	102,3	101,9	102,9	103,5	102,6	103,0	103,1	96,3	101,8	101,1	Transport, Storage		
I.	Δραστηριότητες Υπηρεσιών Παροχής Καταλύματος και Υπηρεσιών Εστίασης	100,8	101,5	101,3	101,6	101,3	102,3	101,7	102,4	102,7	102,3	102,7	102,9	102,8	102,8	102,8	Accommodation and Food Service Activities		
J.	Ενημέρωση και Επικοινωνία	103,7	105,7	106,6	104,7	105,2	106,0	105,6	106,3	107,0	106,2	107,9	109,7	110,4	111,4	109,9	Information and Communication		
K.	Χρηματοπιστωτικές και Ασφαλιστικές Δραστηριότητες	103,8	105,0	105,5	106,7	105,2	107,1	108,3	108,7	109,5	108,4	110,3	110,8	112,1	113,0	111,5	Financial and Insurance Activities		
L.	Διαχείριση Ακίνητης Περιουσίας	100,3	102,2	102,1	103,7	102,1	105,9	104,3	105,0	106,7	105,5	106,4	107,0	107,3	107,0	106,9	Real Estate Activities		
M.	Επαγγελματικές, Επιστημονικές και Τεχνικές Δραστηριότητες	104,5	106,7	107,6	109,5	107,1	111,3	109,6	113,0	113,3	111,8	114,0	114,3	115,4	115,9	114,9	Professional, Scientific and Technical Activities		
N.	Διοικητικές και Υποστηρικτικές Δραστηριότητες	102,4	103,5	103,8	104,6	103,6	105,1	104,5	105,5	106,4	105,4	107,5	108,7	109,1	109,4	108,7	Administrative and Support Service Activities		
O.	Δημόσια Διοίκηση και Άμυνα Υποχρεωτική Κοινωνική Ασφάλιση	105,5	105,9	106,0	106,1	105,9	105,9	106,5	107,3	108,2	107,0	109,0	109,9	110,7	110,9	110,1	Public Administration and Defence, Compulsory Social Security		
P.	Εκπαίδευση	105,9	105,3	104,6	104,4	105,1	104,7	105,7	105,9	107,2	105,9	107,9	108,5	109,6	110,5	109,1	Education		
Q.	Δραστηριότητες σχετικές με την Ανθρώ- πινη Υγεία και την Κοινωνική Μέριμνα	108,1	103,9	104,3	104,8	105,3	105,7	106,2	106,9	107,7	106,6	108,3	108,9	109,6	110,2	109,3	Human Health and Social Work Activities		
R.	Τέχνες, Διασκέδαση και Ψυχαγωγία	106,5	105,8	107,1	108,6	107,0	109,7	113,0	113,6	113,3	112,4	111,0	110,4	109,8	109,0	110,0	Arts, Entertainment and Recreation		
S.	Άλλες Δραστηριότητες Παροχής Υπηρεσιών	104,3	104,0	104,0	103,8	104,0	103,7	103,9	104,1	105,1	104,2	106,0	106,6	107,4	107,9	107,0	Other Service Activities		
	ΣΥΝΟΛΟ	103,9	104,3	104,4	104,9	104,4	105,4	105,4	106,4	107,1	106,1	107,5	108,1	108,2	109,1	108,2	TOTAL		

Σημείωση: Ο Δείκτης είναι εποχιακά διορθωμένος

Note : The Index is seasonally adjusted

ΠΙΝΑΚΑΣ 7. ΤΡΙΜΗΝΙΑΙΟ ΠΟΣΟΣΤΟ ΑΛΛΑΓΗΣ ΣΥΝΟΛΙΚΟΥ ΕΡΓΑΤΙΚΟΥ ΚΟΣΤΟΥΣ ΑΝΑ ΩΡΑ ΕΡΓΑΣΙΑΣ ΓΙΑ ΤΑ ΕΤΗ 2003 - 2011 (%)
TABLE 7. QUARTERLY PERCENTAGE CHANGE IN TOTAL LABOUR COST PER HOUR OF WORK FOR THE YEARS 2003 - 2011 (%)

NACE Αναθ. 2 NACE Rev. 2	Οικονομική Δραστηριότητα	2004/2003				2005/2004				2006/2005				2007/2006				Economic Activity
		1ο Τρι- μηνο		2ο Τρι- μηνο		3ο Τρι- μηνο		4ο Τρι- μηνο		1ο Τρι- μηνο		2ο Τρι- μηνο		3ο Τρι- μηνο		4ο Τρι- μηνο		
		1st Quar.	2nd Quar.	1st Quar.	2nd Quar.	1st Quar.	2nd Quar.	3rd Quar.	4th Quar.	1st Quar.	2nd Quar.	3rd Quar.	4th Quar.	1st Quar.	2nd Quar.	3rd Quar.	4th Quar.	
B.	Ορυχεία και λατομεία	4,6	-1,0	-0,1	-1,1	-0,2	0,7	0,2	2,8	4,3	4,1	5,8	4,8	2,6	3,0	2,7	-3,0	Mining and quarrying
C.	Μεταποίηση	4,4	4,6	3,4	4,0	3,9	3,6	3,3	3,2	3,6	3,5	4,2	5,0	0,8	-0,6	1,8	1,4	Manufacturing
D.	Παροχή Ηλεκτρικού Ρεύματος, Φυσικού Αερίου, Ατμού και Κλιματισμού	2,2	-1,1	-0,6	-0,1	1,0	4,0	3,0	3,5	4,4	4,6	7,2	8,1	9,3	9,1	9,8	9,0	Electricity, gas, steam and air conditioning supply
E.	Παροχή Νερού, Επεξεργασία Λυμάτων, Διαχείριση Αποβλήτων και Δραστηριότητες Εξυγίανσης	-9,6	-5,4	-3,7	-2,2	8,8	5,5	4,6	1,7	5,4	4,5	4,6	5,5	14,3	14,2	14,7	15,5	Water Supply, Sewerage, Waste Management and Remediation Activities
F.	Κατασκευές	3,7	5,2	3,5	4,1	6,0	4,8	4,8	4,9	4,0	4,0	5,5	4,9	3,4	2,7	1,0	1,2	Construction
G.	Χονδρικό και Λιανικό Εμπόριο, Επισκευή Μηχανοκίνητων Οχημάτων Μοτοσικλετών	5,2	4,5	3,9	8,3	3,7	3,8	4,4	0,7	4,7	4,7	5,0	4,7	5,1	6,0	3,4	4,3	Wholesale and Retail trade, Repair of Motor Vehicles and Motorcycles
H.	Μεταφορές, Αποθήκευση	7,4	7,2	6,2	7,3	5,3	4,9	4,9	3,5	3,7	3,5	2,7	2,9	3,7	3,4	4,4	4,6	Transport, Storage
I.	Δραστηριότητες Υπηρεσιών Παροχής Καταλύματος και Υπηρεσιών Εστίασης	4,8	4,4	3,3	3,7	3,6	2,7	2,9	-0,5	0,6	1,7	2,2	4,9	3,9	3,1	2,7	2,7	Accommodation and Food Service Activities
J.	Ενημέρωση και Επικοινωνία	4,6	3,0	1,0	3,9	2,9	3,2	5,7	2,5	4,8	6,1	3,8	4,1	1,7	0,9	1,4	2,3	Information and Communication
K.	Χρηματοπιστωτικές και Ασφαλιστικές Δραστηριότητες	7,7	7,1	6,6	7,1	5,7	5,3	5,4	4,5	6,5	6,8	7,2	7,8	6,1	5,6	5,7	5,0	Financial and Insurance Activities
L.	Διαχείριση Ακίνητης Περιουσίας	4,7	52,5	10,8	11,8	11,3	-23,8	2,8	1,9	4,6	-3,5	8,5	7,3	6,9	17,1	11,0	12,6	Real Estate Activities
M.	Επαγγελματικές, Επιστημονικές και Τεχνικές Δραστηριότητες	2,6	2,1	2,1	2,8	7,6	8,2	6,9	5,6	6,3	4,0	5,0	5,1	4,6	5,9	5,7	6,3	Professional, Scientific and Technical Activities
N.	Διοικητικές και Υποστηρικτικές Δραστηριότητες	6,2	6,7	7,0	8,7	6,8	7,7	6,4	4,3	5,4	4,3	5,8	7,3	8,0	8,8	7,6	6,9	Administrative and Support Service Activities
O.	Δημόσια Διοίκηση και Άμυνα	1,2	0,4	-0,6	-0,3	1,1	3,0	3,0	3,7	4,0	4,1	5,5	5,6	4,8	4,2	3,1	2,6	Public Administration and Defence, Compulsory Social Security
P.	Εκπαίδευση	7,8	3,6	2,8	4,2	0,8	5,3	6,0	4,9	5,0	5,1	5,0	3,8	4,8	2,8	3,4	4,7	Education
Q.	Δραστηριότητες σχετικές με την Ανθρώπινη Υγεία και την Κοινωνική Μέριμνα	5,3	5,3	4,8	5,6	6,1	6,7	8,8	8,2	8,0	8,5	6,8	6,5	7,1	6,0	5,9	12,2	Human Health and Social Work Activities
R.	Τέχνες, Διασκέδαση και Ψυχαγωγία	3,5	1,9	1,3	9,5	3,7	4,9	8,0	-0,8	6,0	6,1	3,7	5,2	3,0	3,5	5,2	5,3	Arts, Entertainment and Recreation
S.	Άλλες Δραστηριότητες Παροχής Υπηρεσιών	5,4	4,4	4,2	3,9	3,9	4,1	3,5	3,1	2,8	2,7	2,4	1,8	-6,8	-7,7	-2,2	1,4	Other Service Activities
	ΣΥΝΟΛΟ	4,5	4,2	3,2	4,6	4,0	4,1	4,3	2,9	4,2	4,2	4,7	5,1	4,0	3,6	3,4	3,6	TOTAL

(cont.-cont'd)

ΠΙΝΑΚΑΣ 7(συν.). ΤΡΙΜΗΝΙΑΙΟ ΠΟΣΟΣΤΟ ΑΛΛΑΓΗΣ ΣΥΝΟΛΙΚΟΥ ΕΡΓΑΤΙΚΟΥ ΚΟΣΤΟΥΣ ΑΝΑ ΩΡΑ ΕΡΓΑΣΙΑΣ ΓΙΑ ΤΑ ΕΤΗ 2003 - 2011(%)
TABLE 7(cont'd). QUARTERLY PERCENTAGE CHANGE IN TOTAL LABOUR COST PER HOUR OF WORK FOR THE YEARS 2003 - 2011 (%)

NACE Αναθ. 2 NACE Rev. 2	Οικονομική Δραστηριότητα	2008/2007				2009/2008				2010/2009				2011/2010				Economic Activity
		1ο μηνο 1st Quar.	2ο μηνο 2nd Quar.	3ο μηνο 3rd Quar.	4ο μηνο 4th Quar.	1ο μηνο 1st Quar.	2ο μηνο 2nd Quar.	3ο μηνο 3rd Quar.	4ο μηνο 4th Quar.	1ο μηνο 1st Quar.	2ο μηνο 2nd Quar.	3ο μηνο 3rd Quar.	4ο μηνο 4th Quar.	1ο μηνο 1st Quar.	2ο μηνο 2nd Quar.	3ο μηνο 3rd Quar.	4ο μηνο 4th Quar.	
B.	Ορυχεία και λατομεία	3,6	4,7	3,7	10,0	4,4	2,3	2,2	1,1	-0,8	-0,6	0,1	1,3	2,5	4,0	3,3	2,8	Mining and quarrying
C.	Μεταποίηση	5,6	8,0	6,1	5,4	4,6	3,1	2,1	2,2	2,7	-0,3	2,9	2,2	1,5	4,9	1,3	1,7	Manufacturing
D.	Παροχή Ηλεκτρικού Ρεύματος, Φυσικού Αερίου, Ατμού και Κλιματισμού																	Electricity, gas, steam and air conditioning supply
E.	Παροχή Νερού, Επεξεργασία Λυμάτων, Διαχείριση Αποβλήτων και Δραστηριότητες Εξυγίανσης	8,9	8,4	4,7	2,9	10,4	5,4	5,2	4,9	-4,6	-0,4	1,3	2,2	3,5	3,3	2,4	3,3	Water Supply, Sewerage, Waste Management and Remediation Activities
F.	Κατασκευές	5,2	6,8	6,4	7,2	5,4	5,7	3,4	2,0	1,8	-1,6	0,0	-1,5	1,9	2,9	2,5	2,0	Construction
G.	Χονδρικό και Λιανικό Εμπόριο, Επισκευή Μηχανοκίνητων Οχημάτων Μοτοσικλετών	2,9	4,0	5,9	6,2	5,4	4,8	2,6	1,9	1,9	1,9	2,7	3,1	2,9	2,5	2,3	2,0	Wholesale and Retail trade, Repair of Motor Vehicles and Motorcycles
H.	Μεταφορές, Αποθήκευση	4,9	4,5	6,8	5,9	4,7	4,3	3,2	2,7	2,2	1,2	1,6	1,4	1,1	1,6	1,0	0,8	Transport, Storage
I.	Δραστηριότητες Υπηρεσιών Παροχής Καταλύματος και Υπηρεσιών Εστίασης	4,7	5,7	6,2	6,2	5,6	4,4	2,1	1,2	-0,4	-1,3	0,1	0,6	0,7	1,2	-6,4	-1,6	Accommodation and Food Service Activities
J.	Ενημέρωση και Επικοινωνία	6,4	6,8	6,2	5,9	1,4	1,3	0,9	0,8	1,5	0,2	1,1	1,1	0,4	1,2	0,4	0,1	Information and Communication
K.	Χρηματοπιστωτικές και Ασφαλιστικές Δραστηριότητες	9,9	8,4	10,2	11,7	5,2	7,7	6,5	1,9	2,3	-0,2	-0,4	2,2	1,7	4,0	3,9	4,1	Financial and Insurance Activities
L.	Διαχείριση Ακίνητης Περιουσίας	6,1	7,2	6,2	6,4	6,2	5,2	4,6	4,6	3,2	3,2	3,1	2,6	2,9	2,3	3,1	3,2	Real Estate Activities
M.	Επαγγελματικές, Επιστημονικές και Τεχνικές Δραστηριότητες	13,1	15,4	10,5	8,3	3,9	2,2	1,1	2,4	5,6	2,0	2,8	2,9	0,5	2,5	2,3	0,3	Professional, Scientific and Technical Activities
N.	Διοικητικές και Υποστηρικτικές Δραστηριότητες	6,0	6,6	7,4	6,8	7,5	7,7	6,3	6,6	6,6	2,7	5,0	3,5	2,4	4,3	2,1	2,3	Administrative and Support Service Activities
O.	Δημόσια Διοίκηση και Άμυνα	7,0	6,3	7,6	7,7	5,4	5,2	3,1	2,4	2,6	1,0	1,7	1,7	2,3	4,0	3,4	2,9	Public Administration and Defence, Compulsory Social Security
P.	Υποχρεωτική Κοινωνική Ασφάλιση	2,9	2,9	7,8	8,4	9,6	9,1	3,5	2,5	0,4	0,6	1,3	2,0	3,0	3,2	3,1	2,5	Education
Q.	Εκπαίδευση	3,8	5,0	4,6	5,3	8,1	6,4	4,3	2,3	-1,1	0,3	1,2	2,8	3,0	2,7	3,5	3,1	Human Health and Social Work Activities
R.	Δραστηριότητες σχετικές με την Ανθρώ- πινη Υγεία και την Κοινωνική Μέριμνα	11,2	10,6	10,6	4,5	9,9	4,7	3,9	3,1	-2,3	2,2	2,5	2,8	2,5	2,6	2,5	2,3	Arts, Entertainment and Recreation
S.	Τέχνες, Διασκέδαση και Ψυχαγωγία Άλλες Δραστηριότητες Παροχής Υπηρεσιών	9,9	9,9	9,2	10,3	9,6	7,0	6,6	5,3	3,0	6,8	6,1	4,4	1,1	-2,3	-3,3	-3,8	Other Service Activities
	ΣΥΝΟΛΟ	5,8	6,6	0,7	-2,8	5,1	4,3	3,8	3,4	-0,6	-0,1	0,0	1,3	2,2	2,6	3,2	2,7	TOTAL
		5,2	5,8	6,6	6,4	6,3	5,3	3,4	2,7	1,4	1,0	1,9	2,1	2,1	2,6	1,7	1,8	

ΠΙΝΑΚΑΣ 8. ΔΕΙΚΤΗΣ ΜΙΣΘΩΝ ΚΑΙ ΗΜΕΡΟΜΙΣΘΙΩΝ ΑΝΑ ΩΡΑ ΕΡΓΑΣΙΑΣ ΚΑΤΑ ΤΟΜΕΑ ΚΑΙ ΤΡΙΜΗΝΟ ΓΙΑ ΤΑ ΕΤΗ 2003 - 2011
 TABLE 8. INDEX OF WAGES AND SALARIES PER HOUR OF WORK BY SECTOR AND QUARTER FOR THE YEARS 2003 - 2011

NACE Αναθ. 2 NACE Rev. 2	Οικονομική Δραστηριότητα	(Βάση/Base:2008=100,0)														
		2003				2004				2005						
		1ο Τρί- μηνο 1st Quar.	2ο Τρί- μηνο 2nd Quar.	3ο Τρί- μηνο 3rd Quar.	4ο Τρί- μηνο 4th Quar.	Μέσος Όρος Year Average	1ο Τρί- μηνο 1st Quar.	2ο Τρί- μηνο 2nd Quar.	3ο Τρί- μηνο 3rd Quar.	4ο Τρί- μηνο 4th Quar.	Μέσος Όρος Year Average	1ο Τρί- μηνο 1st Quar.	2ο Τρί- μηνο 2nd Quar.	3ο Τρί- μηνο 3rd Quar.	4ο Τρί- μηνο 4th Quar.	Μέσος Όρος Year Average
B.	Ορυχεία και λατομεία	84,2	88,7	88,3	88,4	87,4	88,1	87,8	88,2	87,4	87,9	87,9	88,4	88,3	89,8	88,6
C.	Μεταποίηση	80,3	81,4	82,6	83,2	81,9	83,9	84,9	85,6	86,5	85,2	87,2	88,0	88,5	89,3	88,3
D.	Παροχή Ηλεκτρικού Ρεύματος, Φυσικού Αερίου, Ατμού και Κλιματισμού	80,6	81,1	81,4	81,7	81,2	82,1	79,5	80,8	81,9	81,1	82,5	83,2	83,4	84,5	83,4
E.	Παροχή Νερού, Επεξεργασία Λυμάτων, Διαχείριση Αποβλήτων και Δραστηριότητες Εξυγιάνσης	83,5	83,6	84,4	86,0	84,4	76,6	80,0	82,5	83,3	80,6	83,2	84,9	85,6	82,6	84,1
F.	Κατασκευές	78,3	78,8	80,3	80,9	79,6	81,2	83,1	83,5	84,5	83,1	86,4	87,2	87,5	88,6	87,4
G.	Χονδρικό και Λιανικό Εμπόριο, Επισκευή Μηχανοκινήτων Οχημάτων Μοτοσικλετών	77,7	78,9	79,9	80,6	79,3	81,8	82,5	83,0	87,4	83,7	84,8	85,6	86,7	87,9	86,3
H.	Μεταφορές, Αποθήκευση	75,9	77,1	78,7	79,6	77,8	81,5	82,9	84,0	85,8	83,5	86,3	87,3	88,3	88,9	87,7
I.	Δραστηριότητες Υπηρεσιών Παροχής Καταλύματος και Υπηρεσιών Εστίασης	81,7	82,9	84,4	85,3	83,6	85,5	86,4	86,1	89,5	86,9	89,2	88,3	88,6	88,6	88,7
J.	Ενημέρωση και Επικοινωνία	76,8	77,9	78,9	80,1	78,4	80,4	80,5	80,2	84,4	81,4	83,5	83,7	85,2	85,9	84,6
K.	Χρηματοπιστωτικές και Ασφαλιστικές Δραστηριότητες	72,2	73,7	75,1	76,3	74,3	77,7	79,0	80,1	81,7	79,6	82,2	83,1	84,4	85,4	83,8
L.	Διαχείριση Ακίνητης Περιουσίας	66,2	67,6	67,8	69,1	67,7	68,6	102,9	74,8	77,7	81,0	77,6	79,1	75,7	77,2	77,4
M.	Επαγγελματικές, Επιστημονικές και Τεχνικές Δραστηριότητες	75,7	77,4	79,0	80,3	78,1	77,7	79,0	80,6	82,6	80,0	83,5	85,5	86,2	87,1	85,6
N.	Διοικητικές και Υποστηρικτικές Δραστηριότητες	71,4	71,9	73,5	73,9	72,7	75,4	77,2	78,5	81,4	78,1	78,6	83,7	83,8	84,0	82,5
O.	Δημόσια Διοίκηση και Άμυνα	84,0	83,6	85,5	85,8	84,7	84,9	84,1	84,5	85,1	84,7	85,8	87,4	87,1	88,0	87,1
P.	Υποχρεωτική Κοινωνική Ασφάλιση	78,9	79,9	81,0	81,6	80,4	85,1	82,8	83,3	85,0	84,0	85,8	87,2	88,3	89,1	87,6
Q.	Εκπαίδευση	69,3	69,3	70,8	71,7	70,3	72,0	73,8	74,1	75,5	73,9	76,1	76,7	84,8	79,9	79,4
R.	Δραστηριότητες σχετικές με την Ανθρώ- πινη Υγεία και την Κοινωνική Μέριμνα	75,9	77,0	77,5	77,9	77,1	78,4	78,6	78,7	85,5	80,3	81,3	82,4	84,6	84,8	83,3
S.	Τέχνες, Διασκέδαση και Ψυχαγωγία Άλλες Δραστηριότητες Παροχής Υπηρεσιών	86,2	87,6	88,7	89,9	88,1	90,8	91,5	92,5	93,5	92,1	94,3	95,2	95,6	96,5	95,4
	ΣΥΝΟΛΟ	78,6	79,5	80,9	81,6	80,2	82,2	83,0	83,5	85,6	83,6	85,6	86,5	87,2	87,9	86,8

(συν.-cont'd)

ΠΙΝΑΚΑΣ 8(συν.). ΔΕΙΚΤΗΣ ΜΙΣΘΩΝ ΚΑΙ ΗΜΕΡΟΜΙΣΘΙΩΝ ΑΝΑ ΩΡΑ ΕΡΓΑΣΙΑΣ ΚΑΤΑ ΤΟΜΕΑ ΚΑΙ ΤΡΙΜΗΝΟ ΓΙΑ ΤΑ ΕΤΗ 2003 - 2011
 TABLE 8(cont'd). INDEX OF WAGES AND SALARIES PER HOUR OF WORK BY SECTOR AND QUARTER FOR THE YEARS 2003 - 2011

NACE Αναθ. 2 NACE Rev. 2	Οικονομική Δραστηριότητα	2006				2007				2008				Economic Activity			
		1ο μηνο 1st Quar.	2ο μηνο 2nd Quar.	3ο μηνο 3rd Quar.	4ο μηνο 4th Quar.	Μέσος Όρος Year Average	1ο μηνο 1st Quar.	2ο μηνο 2nd Quar.	3ο μηνο 3rd Quar.	4ο μηνο 4th Quar.	Μέσος Όρος Year Average	1ο μηνο 1st Quar.	2ο μηνο 2nd Quar.		3ο μηνο 3rd Quar.	4ο μηνο 4th Quar.	Μέσος Όρος Year Average
		B.	Ορυχεία και λατομεία	91,6	92,0	93,5	94,4	92,9	94,6	95,5	96,8	92,4	94,8		98,4	100,2	100,4
C.	Μεταποίηση	90,4	91,4	92,1	93,3	91,8	91,9	93,1	94,7	95,8	93,9	96,8	100,4	100,9	101,3	99,8	Manufacturing
D.	Παροχή Ηλεκτρικού Ρεύματος, Φυσικού Αερίου, Ατμού και Κλιματισμού	86,0	87,3	89,2	90,9	88,4	91,5	92,9	95,4	96,7	94,1	99,0	99,9	100,3	100,9	100,0	Electricity, gas, steam and air conditioning supply
E.	Παροχή Νερού, Επεξεργασία Λυμάτων, Διαχείριση Αποβλήτων και Δραστηριότητες Εξυγιάνσης	88,2	89,7	90,0	90,1	89,5	91,4	91,6	93,9	95,5	93,1	97,1	99,1	100,9	102,1	99,8	Water Supply, Sewerage, Waste Management and Remediation Activities
F.	Κατασκευές	89,5	90,5	92,4	93,5	91,5	94,2	94,9	95,7	96,4	95,3	97,2	98,1	102,3	102,5	100,0	Construction
G.	Χονδρικό και Λιανικό Εμπόριο, Επισκευή Μηχανοκίνητων Οχημάτων Μοτοσικλετών	88,8	89,7	91,0	92,0	90,4	93,3	94,9	94,1	96,0	94,6	97,9	99,3	100,6	101,6	99,9	Wholesale and Retail trade, Repair of Motor Vehicles and Motorcycles
H.	Μεταφορές, Αποθήκευση	89,6	90,5	90,9	91,7	90,7	93,1	93,6	94,8	95,9	94,4	97,2	98,9	100,6	101,6	99,6	Transport, Storage
I.	Δραστηριότητες Υπηρεσιών Παροχής Καταλύματος και Υπηρεσιών Εστίασης	89,6	90,2	91,2	92,3	90,8	92,7	93,5	95,1	96,0	94,3	98,2	100,0	100,4	101,1	99,9	Accommodation and Food Service Activities
J.	Ενημέρωση και Επικοινωνία	87,4	89,1	88,8	89,6	88,7	90,1	90,1	91,5	93,0	91,2	98,6	97,8	99,9	103,0	99,8	Information and Communication
K.	Χρηματοπιστωτικές και Ασφαλιστικές Δραστηριότητες	87,6	88,8	90,4	91,8	89,7	92,3	93,1	94,9	95,9	94,1	97,7	99,8	100,8	102,0	100,1	Financial and Insurance Activities
L.	Διαχείριση Ακίνητης Περιουσίας	81,4	77,8	83,6	82,1	81,2	84,4	88,7	92,8	91,5	89,4	94,3	102,8	102,7	100,2	100,0	Real Estate Activities
M.	Επαγγελματικές, Επιστημονικές και Τεχνικές Δραστηριότητες	88,8	89,0	90,4	91,5	89,9	92,1	93,1	94,3	96,0	93,9	97,2	99,1	101,2	102,7	100,1	Professional, Scientific and Technical Activities
N.	Διοικητικές και Υποστηρικτικές Δραστηριότητες	84,8	86,3	88,1	89,7	87,2	91,2	93,1	93,4	94,4	93,0	97,6	98,0	100,9	102,4	99,7	Administrative and Support Service Activities
O.	Δημόσια Διοίκηση και Άμυνα	88,9	90,9	92,1	93,1	91,3	93,4	94,6	94,6	95,3	94,5	96,7	97,5	101,5	103,0	99,7	Public Administration and Defence, Compulsory Social Security
P.	Εκπαίδευση	90,1	91,6	92,6	92,5	91,7	94,2	94,3	95,8	96,9	95,3	97,9	99,0	100,3	101,9	99,8	Education
Q.	Δραστηριότητες σχετικές με την Ανθρώπινη Υγεία και την Κοινωνική Μέριμνα	82,1	85,6	88,0	82,8	84,6	89,7	90,9	92,1	95,6	92,1	97,6	99,3	101,9	102,2	100,3	Human Health and Social Work Activities
R.	Τέχνες, Διασκέδαση και Ψυχαγωγία	86,6	87,2	87,6	89,0	87,6	88,5	90,3	92,1	93,5	91,1	96,8	99,0	100,8	103,1	99,9	Arts, Entertainment and Recreation
S.	Άλλες Δραστηριότητες Παροχής Υπηρεσιών	97,1	97,8	98,3	98,4	97,9	94,0	93,9	99,2	103,2	97,6	99,2	99,8	100,1	100,4	99,9	Other Service Activities
	ΣΥΝΟΛΟ	89,1	90,3	91,4	92,3	90,8	92,8	93,8	94,8	96,0	94,4	97,6	99,2	101,1	102,1	100,0	TOTAL

(συν.-cont'd)

ΠΙΝΑΚΑΣ 8(συν.). ΔΕΙΚΤΗΣ ΜΙΣΘΩΝ ΚΑΙ ΗΜΕΡΟΜΙΣΘΙΩΝ ΑΝΑ ΩΡΑ ΕΡΓΑΣΙΑΣ ΚΑΤΑ ΤΟΜΕΑ ΚΑΙ ΤΡΙΜΗΝΟ ΓΙΑ ΤΑ ΕΤΗ 2003 - 2011
TABLE 8(cont'd). INDEX OF WAGES AND SALARIES PER HOUR OF WORK BY SECTOR AND QUARTER FOR THE YEARS 2003 - 2011

NACE Αναθ. 2 NACE Rev. 2	Οικονομική Δραστηριότητα	2009				2010				2011				Economic Activity			
		1ο μηνο 1st Quar.	2ο μηνο 2nd Quar.	3ο μηνο 3rd Quar.	4ο μηνο 4th Quar.	Μέσος Όρος Year Average	1ο μηνο 1st Quar.	2ο μηνο 2nd Quar.	3ο μηνο 3rd Quar.	4ο μηνο 4th Quar.	Μέσος Όρος Year Average	1ο μηνο 1st Quar.	2ο μηνο 2nd Quar.		3ο μηνο 3rd Quar.	4ο μηνο 4th Quar.	Μέσος Όρος Year Average
		B.	Ορυχεία και λατομεία	102,6	102,1	102,3	101,9	102,2	101,5	101,4	102,3	103,3	102,1		104,1	105,4	105,6
C.	Μεταποίηση	101,6	102,1	102,5	103,3	102,4	104,1	101,8	105,2	105,6	104,2	105,8	106,5	106,8	107,4	106,6	Manufacturing
D.	Παροχή Ηλεκτρικού Ρεύματος, Φυσικού Αερίου, Ατμού και Κλιματισμού	109,4	104,0	104,6	105,0	105,8	104,5	104,8	106,1	106,6	105,5	107,7	108,6	108,7	110,1	108,8	Electricity, gas, steam and air conditioning suppl
E.	Παροχή Νερού, Επεξεργασία Λυμάτων, Διαχείριση Αποβλήτων και Δραστηριότητες Εξυγιάνσης	102,9	105,0	103,6	104,2	103,9	104,3	102,3	103,1	103,0	103,2	101,9	102,2	102,2	102,1	102,1	Water Supply, Sewerage, Waste Management and Remediation Activities
F.	Κατασκευές	102,8	103,2	103,4	103,8	103,3	104,5	105,3	106,0	106,9	105,7	107,6	107,9	108,4	109,0	108,2	Construction
G.	Χονδρικό και Λιανικό Εμπόριο, Επισκευή Μηχανοκινήτων Οχημάτων Μοτοσικλετών	102,4	103,2	103,4	103,9	103,2	104,4	104,3	105,1	105,4	104,8	105,5	106,0	106,1	106,3	106,0	Wholesale and Retail trade, Repair of Motor Vehicles and Motorcycles
H.	Μεταφορές, Αποθήκευση	102,5	102,9	102,2	102,3	102,5	101,5	101,1	102,1	102,7	101,8	102,1	102,2	95,3	101,0	100,2	Transport, Storage
I.	Δραστηριότητες Υπηρεσιών Παροχής Καταλύματος και Υπηρεσιών Εστίασης	100,7	101,1	100,3	100,6	100,7	103,6	100,5	101,8	102,0	102,0	102,6	102,5	102,2	102,4	102,4	Accommodation and Food Service Activities
J.	Ενημέρωση και Επικοινωνία	103,9	105,0	106,0	104,3	104,8	105,1	104,7	105,4	106,1	105,3	106,6	108,7	109,5	110,2	108,8	Information and Communication
K.	Χρηματοπιστωτικές και Ασφαλιστικές Δραστηριότητες	103,7	104,7	105,1	106,3	104,9	106,7	107,9	108,3	109,0	108,0	109,8	110,4	111,7	112,6	111,1	Financial and Insurance Activitie
L.	Διαχείριση Ακίνητης Περιουσίας	98,5	102,5	101,4	103,9	101,6	106,1	103,4	103,1	107,0	104,9	107,1	105,8	106,1	107,2	106,5	Real Estate Activities
M.	Επαγγελματικές, Επιστημονικές και Τεχνικές Δραστηριότητες	104,4	106,4	107,2	109,0	106,7	110,8	109,2	112,5	112,8	111,3	113,5	113,8	114,9	115,4	114,4	Professional, Scientific and Technical Activities
N.	Διοικητικές και Υποστηρικτικές Δραστηριότητες	101,9	103,4	103,2	104,1	103,2	105,0	103,6	105,3	105,9	105,0	106,8	108,8	108,7	108,8	108,3	Administrative and Support Service Activities
O.	Δημόσια Διοίκηση και Άμυνα	106,1	106,1	105,0	105,2	105,6	105,1	106,2	106,8	107,9	106,5	107,8	109,2	110,4	110,8	109,6	Public Administration and Defence, Compulsory Social Security
P.	Υποχρεωτική Κοινωνική Ασφάλιση	105,8	104,8	104,1	103,7	104,6	104,1	105,1	105,3	106,6	105,2	107,2	107,9	108,9	109,9	108,5	Education
Q.	Εκπαίδευση	104,9	104,8	104,3	104,5	104,6	104,6	105,6	106,3	107,3	106,0	107,6	108,4	109,1	109,6	108,7	Human Health and Social Work Activities
R.	Τέχνες, Διασκέδαση και Ψυχαγωγία	105,7	105,4	107,1	108,5	106,7	109,5	112,2	112,5	112,6	111,7	111,1	110,2	109,2	108,1	109,6	Arts, Entertainment and Recreation
S.	Άλλες Δραστηριότητες Παροχής Υπηρεσιών	104,4	103,6	103,5	103,3	103,7	103,3	103,7	103,7	104,8	103,8	105,5	106,1	106,9	107,4	106,5	Other Service Activities
	ΣΥΝΟΛΟ	103,7	104,0	103,9	104,3	104,0	104,9	104,8	105,9	106,6	105,5	106,9	107,5	107,7	108,5	107,7	TOTAL

Σημείωση: Ο Δείκτης είναι εποχιακά διορθωμένος
 Note : The Index is seasonally adjusted

ΠΙΝΑΚΑΣ 9. ΤΡΙΜΗΝΙΑΙΟ ΠΟΣΟΣΤΟ ΑΛΛΑΓΗΣ ΜΙΣΘΩΝ ΚΑΙ ΗΜΕΡΟΜΙΣΘΙΩΝ ΑΝΑ ΩΡΑ ΕΡΓΑΣΙΑΣ ΓΙΑ ΤΑ ΕΤΗ 2003 - 2011 (%)
TABLE 9. QUARTERLY PERCENTAGE CHANGE IN WAGES AND SALARIES PER HOUR OF WORK FOR THE YEARS 2003 - 2011 (%)

NACE Αναθ. 2 NACE Rev. 2	Οικονομική Δραστηριότητα	2004/2003				2005/2004				2006/2005				2007/2006				Economic Activity
		1ο μηνο 1st Quar.	2ο μηνο 2nd Quar.	3ο μηνο 3rd Quar.	4ο μηνο 4th Quar.	1ο μηνο 1st Quar.	2ο μηνο 2nd Quar.	3ο μηνο 3rd Quar.	4ο μηνο 4th Quar.	1ο μηνο 1st Quar.	2ο μηνο 2nd Quar.	3ο μηνο 3rd Quar.	4ο μηνο 4th Quar.	1ο μηνο 1st Quar.	2ο μηνο 2nd Quar.	3ο μηνο 3rd Quar.	4ο μηνο 4th Quar.	
		B.	Ορυχεία και λατομεία	4,6	-1,0	-0,1	-1,1	-0,2	0,7	0,2	2,8	4,3	4,0	5,9	5,1	3,3	3,8	
C.	Μεταποίηση	4,5	4,4	3,6	4,0	3,9	3,6	3,4	3,3	3,6	3,9	4,1	4,4	1,6	1,9	2,8	2,7	Manufacturing
D.	Παροχή Ηλεκτρικού Ρεύματος, Φυσικού Αερίου, Ατμού και Κλιματισμού	1,8	-2,0	-0,8	0,4	0,5	4,7	3,2	3,1	4,2	5,0	6,9	7,6	6,5	6,3	7,0	6,4	Electricity, gas, steam and air conditioning supply
E.	Παροχή Νερού, Επεξεργασία Λυμάτων, Διαχείριση Αποβλήτων και Δραστηριότητες Εξυγίανσης	-8,2	-4,3	-2,2	-3,1	8,6	6,1	3,7	-1,0	6,0	5,6	5,1	9,2	3,6	2,2	4,4	6,0	Water Supply, Sewerage, Waste Management and Remediation Activities
F.	Κατασκευές	3,7	5,4	3,9	4,3	6,3	4,9	4,9	5,0	3,7	3,8	5,5	5,5	5,2	4,9	3,7	3,1	Construction
G.	Χονδρικό και Λιανικό Εμπόριο, Επισκευή Μηχανοκίνητων Οχημάτων Μοτοσυκλετών	5,2	4,5	3,9	8,3	3,6	3,8	4,4	0,6	4,8	4,8	4,9	4,7	5,0	5,8	3,4	4,4	Wholesale and Retail trade, Repair of Motor Vehicles and Motorcycles
H.	Μεταφορές, Αποθήκευση	7,4	7,4	6,7	7,8	5,8	5,4	5,1	3,7	3,9	3,6	3,0	3,1	4,0	3,4	4,3	4,7	Transport, Storage
I.	Δραστηριότητες Υπηρεσιών Παροχής Καταλύματος και Υπηρεσιών Εστίασης	4,6	4,3	2,0	4,9	4,3	2,2	2,9	-1,0	0,5	2,1	3,0	4,1	3,5	3,7	4,3	4,0	Accommodation and Food Service Activities
J.	Ενημέρωση και Επικοινωνία	4,6	3,3	1,6	5,4	3,9	3,9	6,2	1,8	4,6	6,4	4,2	4,3	3,1	1,1	3,1	3,8	Information and Communication
K.	Χρηματοπιστωτικές και Ασφαλιστικές Δραστηριότητες	7,6	7,1	6,6	7,1	5,8	5,3	5,4	4,6	6,5	6,8	7,1	7,5	5,5	4,8	5,0	4,4	Financial and Insurance Activities
L.	Διαχείριση Ακίνητης Περιουσίας	3,7	52,3	10,3	12,3	13,2	-23,1	1,3	-0,6	4,8	-1,7	10,5	6,4	3,7	14,0	11,0	11,4	Real Estate Activities
M.	Επαγγελματικές, Επιστημονικές και Τεχνικές Δραστηριότητες	2,6	2,1	2,1	2,8	7,6	8,2	6,9	5,5	6,4	4,1	4,9	5,0	3,6	4,6	4,4	4,9	Professional, Scientific and Technical Activities
N.	Διοικητικές και Υποστηρικτικές Δραστηριότητες	5,6	7,3	6,8	10,1	4,3	8,4	6,7	3,2	7,9	3,1	5,2	6,8	7,4	7,9	6,0	5,3	Administrative and Support Service Activities
O.	Δημόσια Διοίκηση και Άμυνα	1,1	0,6	-1,1	-0,8	1,1	4,0	3,1	3,4	3,6	4,0	5,7	5,8	5,0	4,1	2,7	2,3	Public Administration and Defence, Compulsory Social Security
P.	Υποχρεωτική Κοινωνική Ασφάλιση	7,8	3,6	2,7	4,2	0,8	5,3	6,0	4,8	5,1	5,0	4,9	3,7	4,4	3,0	3,5	4,8	Education
Q.	Δραστηριότητες σχετικές με την Ανθρώπινη Υγεία και την Κοινωνική Μέριμνα	3,9	6,4	4,8	5,3	5,6	4,0	14,4	5,8	8,0	11,6	3,8	3,6	9,2	6,2	4,6	15,4	Human Health and Social Work Activities
R.	Τέχνες, Διασκέδαση και Ψυχαγωγία	3,2	2,1	1,6	9,8	3,7	4,8	7,5	-0,9	6,5	5,9	3,4	5,0	2,2	3,5	5,2	5,1	Arts, Entertainment and Recreation
S.	Άλλες Δραστηριότητες Παροχής Υπηρεσιών	5,4	4,5	4,3	4,0	3,9	4,1	3,4	3,2	2,9	2,8	2,7	2,0	-3,1	-4,1	0,9	4,9	Other Service Activities
	ΣΥΝΟΛΟ	4,5	4,4	3,2	4,9	4,2	4,2	4,5	2,7	4,2	4,4	4,8	5,0	4,1	3,9	3,7	4,0	TOTAL

(συν.-cont'd)

ΠΙΝΑΚΑΣ 9(συν.). ΤΡΙΜΗΝΙΑΙΟ ΠΟΣΟΣΤΟ ΑΛΛΑΓΗΣ ΜΙΣΘΩΝ ΚΑΙ ΗΜΕΡΟΜΙΣΘΩΝ ΑΝΑ ΩΡΑ ΕΡΓΑΣΙΑΣ ΓΙΑ ΤΑ ΕΤΗ 2003 - 2011 (%)
 TABLE 9(cont'd). QUARTERLY PERCENTAGE CHANGE IN TOTAL LABOUR COST PER HOUR OF WORK FOR THE YEARS 2003 - 2011 (%)

NACE Αριθ. 2 NACE Rev. 2	Οικονομική Δραστηριότητα	2008/2007				2009/2008				2010/2009				2011/2010				Economic Activity
		1ο μηνο 1st Quar.	2ο μηνο 2nd Quar.	3ο μηνο 3rd Quar.	4ο μηνο 4th Quar.	1ο μηνο 1st Quar.	2ο μηνο 2nd Quar.	3ο μηνο 3rd Quar.	4ο μηνο 4th Quar.	1ο μηνο 1st Quar.	2ο μηνο 2nd Quar.	3ο μηνο 3rd Quar.	4ο μηνο 4th Quar.	1ο μηνο 1st Quar.	2ο μηνο 2nd Quar.	3ο μηνο 3rd Quar.	4ο μηνο 4th Quar.	
B.	Ορυχεία και λατομεία	3,9	4,9	3,7	9,6	4,3	2,0	1,8	0,7	-1,1	-0,7	0,0	1,3	2,6	4,0	3,3	2,8	Mining and quarrying
C.	Μεταποίηση	5,3	7,8	6,5	5,7	5,0	1,7	1,7	2,0	2,5	-0,3	2,6	2,2	1,7	4,6	1,5	1,8	Manufacturing
D.	Παροχή Ηλεκτρικού Ρεύματος, Φυσικού Αερίου, Ατμού και Κλιματισμού	8,1	7,5	5,1	4,3	10,5	4,2	4,3	4,1	-4,5	0,7	1,5	1,5	3,1	3,7	2,4	3,3	Electricity, gas, steam and air conditioning supply
E.	Παροχή Νερού, Επεξεργασία Λυμάτων, Διαχείριση Αποβλήτων και Δραστηριότητες Εξυγίανσης	6,2	8,1	7,4	7,0	6,0	6,0	2,7	2,0	1,3	-2,6	-0,5	-1,1	-2,2	0,0	-0,9	-0,9	Water Supply, Sewerage, Waste Management and Remediation Activities
F.	Κατασκευές	3,2	3,4	6,8	6,3	5,7	5,2	1,1	1,2	1,7	2,1	2,6	3,0	2,9	2,5	2,2	2,0	Construction
G.	Χονδρικό και Λιανικό Εμπόριο, Επισκευή Μηχανοκινήτων Οχημάτων Μοτοσκλητών	5,0	4,7	6,8	5,8	4,6	3,9	2,8	2,3	1,9	1,1	1,6	1,5	1,1	1,6	1,0	0,8	Wholesale and Retail trade, Repair of Motor Vehicles and Motorcycles
H.	Μεταφορές, Αποθήκευση	4,3	5,7	6,2	5,9	5,5	4,0	1,6	0,7	-1,0	-1,7	-0,2	0,4	0,6	1,1	-6,6	-1,6	Transport, Storage
I.	Δραστηριότητες Υπηρεσιών Παροχής Καταλύματος και Υπηρεσιών Εστίασης	5,9	6,9	5,6	5,3	2,5	1,2	-0,1	-0,5	2,9	-0,7	1,5	1,4	-0,9	2,0	0,4	0,4	Accommodation and Food Service Activities
J.	Ενημέρωση και Επικοινωνία	9,5	8,6	9,2	10,7	5,3	7,3	6,1	1,3	1,2	-0,3	-0,5	1,7	1,5	3,9	3,9	3,9	Information and Communication
K.	Χρηματοπιστωτικές και Ασφαλιστικές Δραστηριότητες	5,8	7,2	6,3	6,4	6,1	4,9	4,2	4,2	2,9	3,0	3,0	2,6	2,9	2,3	3,1	3,3	Financial and Insurance Activities
L.	Διαχείριση Ακίνητης Περιουσίας και Τεχνικές Δραστηριότητες	11,7	15,9	10,6	9,6	4,5	-0,3	-1,3	3,6	7,7	0,9	1,7	3,0	0,9	2,3	2,9	0,2	Real Estate Activities
M.	Επαγγελματικές, Επιστημονικές και Τεχνικές Δραστηριότητες	5,6	6,5	7,4	7,0	7,3	7,3	5,9	6,1	6,1	2,6	4,9	3,5	2,5	4,2	2,1	2,3	Professional, Scientific and Technical Activities
N.	Διοικητικές και Υποστηρικτικές Δραστηριότητες	7,0	5,3	7,9	8,4	4,4	5,5	2,3	1,7	3,1	0,2	2,0	1,7	1,7	5,0	3,2	2,8	Administrative and Support Service Activities
O.	Δημόσια Διοίκηση και Άμυνα	3,5	3,1	7,3	8,1	9,8	8,8	3,4	2,1	-0,9	0,1	1,8	2,6	2,6	2,9	3,3	2,7	Public Administration and Defence, Compulsory Social Security
P.	Υποχρωστική Κοινωνική Ασφάλιση	4,0	5,0	4,6	5,2	8,1	5,9	3,8	1,8	-1,7	0,2	1,2	2,8	3,1	2,7	3,5	3,1	Education
Q.	Εκπαίδευση	8,8	9,2	10,7	6,9	7,5	5,6	2,3	2,2	-0,3	0,7	2,0	2,7	2,9	2,7	2,6	2,1	Human Health and Social Work Activities
R.	Δραστηριότητες σχετικές με την Ανθρώπινη Υγεία και την Κοινωνική Μέριμνα	9,4	9,7	9,4	10,3	9,2	6,5	6,2	5,2	3,6	6,4	5,1	3,8	1,5	-1,8	-2,9	-4,0	Arts, Entertainment and Recreation
S.	Τέχνες, Διασκέδαση και Ψυχαγωγία Άλλες Δραστηριότητες Παροχής Υπηρεσιών	5,5	6,3	1,0	-2,7	5,2	3,8	3,3	2,9	-1,1	0,1	0,2	1,5	2,1	2,4	3,1	2,5	Other Service Activities
	ΣΥΝΟΛΟ	5,2	5,7	6,7	6,4	6,2	4,9	2,8	2,1	1,2	0,7	1,9	2,2	1,9	2,6	1,7	1,8	TOTAL

ΠΙΝΑΚΑΣ 10. ΣΥΝΟΛΙΚΟ ΕΡΓΑΤΙΚΟ ΚΟΣΤΟΣ ΑΝΑ ΩΡΑ ΕΡΓΑΣΙΑΣ ΚΑΤΑ ΤΟΜΕΑ ΓΙΑ ΤΑ ΕΤΗ 2008 - 2011
TABLE 10. TOTAL LABOUR COST PER HOUR OF WORK BY SECTOR FOR THE YEARS 2008 - 2011

NACE Αναθ. 2 NACE Rev. 2	Οικονομική Δραστηριότητα	2008	2009	2010	2011	Economic Activity
B.	Ορυχεία και λατομεία	19,6	17,6	17,7	17,8	Mining and quarrying
C.	Μεταποίηση	12,0	11,9	12,1	12,2	Manufacturing
D.	Παροχή Ηλεκτρικού Ρεύματος, Φυσικού Αερίου, Ατμού και Κλιματισμού	32,6	34,6	34,4	35,4	Electricity, gas, steam and air conditioning supply
E.	Παροχή Νερού, Επεξεργασία Λυμάτων, Διαχείριση Αποβλήτων και Δραστηριότητες Εξυγίανσης	15,1	15,7	15,1	15,4	Water Supply, Sewerage, Waste Management and Remediation Activities
F.	Κατασκευές	13,3	13,3	13,7	14,1	Construction
G.	Χονδρικό και Λιανικό Εμπόριο, Επισκευή Μηχανοκινήτων Οχημάτων Μοτοσικλετών	10,9	11,0	11,2	11,4	Wholesale and Retail trade, Repair of Motor Vehicles and Motorcycles
H.	Μεταφορές, Αποθήκευση	17,9	17,4	17,6	17,1	Transport, Storage
I.	Δραστηριότητες Υπηρεσιών Παροχής Καταλύματος και Υπηρεσιών Εστίασης	10,3	10,2	10,3	10,4	Accommodation and Food Service Activities
J.	Ενημέρωση και Επικοινωνία	20,8	21,0	21,3	22,0	Information and Communication
K.	Χρηματοπιστωτικές και Ασφαλιστικές Δραστηριότητες	29,7	30,0	31,5	32,5	Financial and Insurance Activities
L.	Διαχείριση Ακίνητης Περιουσίας	10,7	11,4	11,6	11,9	Real Estate Activities
M.	Επαγγελματικές, Επιστημονικές και Τεχνικές Δραστηριότητες	15,3	16,5	17,1	17,6	Professional, Scientific and Technical Activities
N.	Διοικητικές και Υποστηρικτικές Δραστηριότητες	11,1	11,3	11,6	11,9	Administrative and Support Service Activities
O.	Δημόσια Διοίκηση και Άμυνα Υποχρεωτική Κοινωνική Ασφάλιση	19,3	19,8	20,1	20,7	Public Administration and Defence, Compulsory Social Security
P.	Εκπαίδευση	30,4	30,6	31,0	31,5	Education
Q.	Δραστηριότητες σχετικές με την Ανθρώ- πινη Υγεία και την Κοινωνική Μέριμνα	15,6	15,9	16,1	16,6	Human Health and Social Work Activities
R.	Τέχνες, Διασκέδαση και Ψυχαγωγία	14,0	13,3	13,6	13,4	Arts, Entertainment and Recreation
S.	Άλλες Δραστηριότητες Παροχής Υπηρεσιών	12,3	11,8	12,2	12,6	Other Service Activities
	ΣΥΝΟΛΟ	15,4	15,6	16,1	16,5	TOTAL

ΜΕΡΟΣ ΣΤ: ΔΕΙΚΤΗΣ ΤΙΜΩΝ ΚΑΤΑΝΑΛΩΤΗ

PART F: CONSUMER PRICE INDEX

ΠΙΝΑΚΑΣ 1. ΠΟΣΟΣΤΟ ΑΛΛΑΓΗΣ ΔΕΙΚΤΗ ΤΙΜΩΝ ΚΑΤΑΝΑΛΩΤΗ, 1960 - 2011

TABLE 1. PERCENTAGE CHANGE OF THE CONSUMER PRICE INDEX, 1960 - 2011

Έτος Year	%	Έτος Year	%
1960	0,8	1987	2,8
1961	-0,6	1988	3,4
1962	0,1	1989	3,8
1963	2,0	1990	4,5
1964	-0,4	1991	5,0
1965	0,3	1992	6,5
1966	0,5	1993	4,9
1967	0,7	1994	4,7
1968	3,8	1995	2,6
1969	2,4	1996	3,0
1970	2,4	1997	3,6
1971	4,2	1998	2,2
1972	4,8	1999	1,7
1973	7,8	2000	4,1
1974	16,2	2001	2,0
1975	4,6	2002	2,8
1976	3,8	2003	4,1
1977	7,2	2004	2,3
1978	7,4	2005	2,6
1979	9,5	2006	2,5
1980	13,5	2007	2,4
1981	10,8	2008	4,7
1982	6,4	2009	0,3
1983	5,1	2009	0,3
1984	6,0	2010	2,4
1985	5,0	2011	3,3
1986	1,2		

ΠΙΝΑΚΑΣ 2. ΔΕΙΚΤΗΣ ΤΙΜΩΝ ΚΑΤΑΝΑΛΩΤΗ ΚΑΤΑ ΚΑΤΗΓΟΡΙΑ, 2006 - 2011

TABLE 2. CONSUMER PRICE INDEX BY GROUP, 2006 - 2011

		(Βάση/Base: 2005=100)						
	Κατηγορίες Αγαθών και Υπηρεσιών	2006	2007	2008	2009	2010	2011	Categories of Goods & Services
1.	Τρόφιμα και μη αλκοολούχα ποτά	104,80	110,62	119,02	123,41	123,71	128,75	Food & non-alcoholic beverages
2.	Αλκοολούχα ποτά και καπνός	100,49	101,84	102,07	105,23	106,69	118,56	Alcoholic beverages & Tobacco
3.	Ένδυση και υπόδηση	99,68	99,97	98,65	94,64	94,03	93,57	Clothing and footwear
4.	Στέγαση, ύδρευση, ηλεκτρισμός και υγραέριο	104,90	107,08	114,59	111,74	120,25	132,79	Housing, water, electricity and gas
5.	Επίπλωση, οικιακός εξοπλισμός και προϊόντα καθαρισμού	100,12	100,39	102,55	104,05	104,27	106,84	Furnishings, household equipment and supplies
6.	Υγεία	101,30	107,61	112,91	120,24	123,79	127,19	Health
7.	Μεταφορές	102,87	102,38	106,96	99,51	103,13	106,17	Transport
8.	Επικοινωνίες	98,17	99,44	99,60	99,61	99,57	100,02	Communications
9.	Αναψυχή και πολιτισμός	99,67	100,25	103,91	105,91	105,90	107,80	,Recreation & Culture
10.	Εκπαίδευση	104,68	109,79	115,33	121,43	127,13	131,17	Education
11.	Εστιατόρια και ξενοδοχεία	102,18	106,48	114,63	121,05	123,52	125,35	Restaurants & Hotels
12.	Άλλα αγαθά και υπηρεσίες	102,23	104,77	107,39	110,60	112,95	111,67	Miscellaneous goods & services
	Γενικός Δείκτης	102,49	104,93	109,83	110,18	112,86	116,57	General Index

ΠΙΝΑΚΑΣ 3. ΔΕΙΚΤΗΣ ΤΙΜΩΝ ΚΑΤΑΝΑΛΩΤΗ ΚΑΤΑ ΜΗΝΑ ΚΑΙ ΚΑΤΗΓΟΡΙΑ, 2011
TABLE 3. CONSUMER PRICE INDEX BY MONTH AND GROUP, 2011

	Κατηγορίες Αγαθών και Υπηρεσιών	(Βάση/Base: 2005=100,00)												Μέσος όρος Average 2011	Categories of Goods & Services
		Ιαν.	Φεβρ.	Μάρτιος	Απρ.	Μάϊος	Ιούν.	Ιουλ.	Αύγ.	Σεπτ.	Οκτ.	Νοέμ.	Δεκ.		
Jan.	Feb.	March	April	May	June	July	Aug.	Sept.	Oct.	Nov.	Dec.				
1.	Τρόφιμα και μη αλκοολούχα ποτά	125,34	127,09	128,18	127,47	128,59	130,47	129,03	127,98	128,98	129,38	131,57	130,96	128,75	Food & non-alcoholic beverages
2.	Αλκοολούχα ποτά και καπνός	117,13	117,22	117,08	117,06	117,27	119,73	119,80	119,42	119,75	119,43	119,75	119,03	118,56	Alcoholic beverages & Tobacco
3.	Ένδυση και υπόδηση	82,83	82,75	87,65	98,50	101,12	101,94	83,17	82,33	89,75	103,37	104,54	104,89	93,57	Clothing and footwear
4.	Στέγαση, ύδρευση, ηλεκτρισμός και νιφάεριο	126,39	125,74	127,60	130,29	131,67	131,91	133,13	134,43	135,54	138,32	138,61	139,90	132,79	Housing, water, electricity and gas
5.	Επίπλωση, οικιακός εξοπλισμός και προϊόντα καθαρισμού	104,86	105,37	106,61	106,56	106,92	107,41	106,97	106,51	108,03	107,59	107,70	107,61	106,84	Furnishings, household equipment and supplies
6.	Υγεία	126,24	126,55	126,74	126,76	127,11	127,40	127,39	127,39	127,44	127,81	127,73	127,73	127,19	Health
7.	Μεταφορές	104,00	105,61	106,69	107,55	106,99	106,83	106,78	107,37	105,66	105,89	105,47	105,19	106,17	Transport
8.	Επικοινωνίες	100,14	100,14	100,14	100,13	100,11	110,10	100,00	100,00	99,92	99,91	99,86	99,84	100,02	Communications
9.	Αναμυχή και πολιτισμός	107,77	107,38	107,64	107,56	107,57	107,61	107,26	108,52	108,12	108,07	108,06	108,02	107,80	Recreation & Culture
10.	Εκπαίδευση	130,03	130,03	130,03	130,03	130,03	130,03	130,03	130,03	131,78	133,99	133,99	133,99	131,17	Education
11.	Εστιατόρια και ξενοδοχεία	123,60	123,60	123,73	124,26	124,98	126,11	126,39	126,70	126,61	126,53	125,87	125,86	125,35	Restaurants & Hotels
12.	Άλλα αγαθά και υπηρεσίες	110,99	111,16	111,22	111,68	111,36	111,44	111,20	111,10	112,15	112,58	112,64	112,54	111,67	Miscellaneous goods & services
	Γενικός Δείκτης	113,51	114,00	115,12	116,46	117,04	117,62	115,89	115,95	116,86	118,55	118,93	118,95	116,57	General Index

ΠΙΝΑΚΑΣ 4 . ΔΕΙΚΤΗΣ ΤΙΜΩΝ ΚΑΤΑΝΑΛΩΤΗ ΚΑΤΑ ΜΗΝΑ, 1991 - 2011
TABLE 4. CONSUMER PRICE INDEX BY MONTH, 1991 - 2011

(Βάση/Base: 1992=100,00)

Μήνας	1991	1992	1993	1994	1995	1996	1997	1998	1999	2000	2001	2002	2003	2004	2005	2006	2007	2008	2009	2010	2011	Month
Ιανουάριος	92,61	99,19	104,89	107,41	112,20	115,01	118,07	120,40	123,03	128,35	130,19	133,71	139,19	141,71	145,87	149,68	152,14	158,74	160,50	164,40	169,06	January
Φεβρουάριος	91,88	97,84	102,30	104,91	109,41	112,25	116,24	120,24	120,74	126,86	129,91	133,41	139,33	141,93	145,91	149,86	152,04	159,53	160,59	165,20	169,79	February
Μάρτιος	92,60	99,07	102,88	107,51	111,58	115,24	119,47	120,99	123,16	129,28	131,14	134,24	142,25	142,82	146,95	151,64	153,90	161,14	162,88	166,78	171,46	March
Απρίλιος	93,31	100,64	105,10	108,55	112,40	115,72	120,55	122,48	123,73	129,81	132,07	135,57	143,14	143,83	148,27	152,89	155,60	162,79	163,94	167,94	173,46	April
Μάιος	93,94	99,04	103,96	108,74	112,43	116,07	119,64	122,67	123,96	130,32	132,53	135,65	142,58	144,70	148,24	153,02	156,39	164,12	165,16	167,81	174,32	May
Ιούνιος	93,00	98,60	103,71	109,44	112,43	115,99	119,56	123,19	124,85	129,63	133,52	136,24	141,72	145,69	148,17	153,21	156,06	164,59	164,94	168,14	175,18	June
Ιούλιος	93,28	99,20	104,51	109,87	112,94	116,36	120,95	122,60	125,52	129,59	130,91	135,26	139,76	144,37	147,12	151,22	154,90	163,61	162,30	166,47	172,61	July
Αύγουστος	91,90	98,62	103,56	108,18	111,14	114,84	118,99	123,41	124,27	129,30	131,63	136,59	140,61	145,11	148,17	152,02	155,78	164,19	162,57	167,84	172,70	August
Σεπτέμβριος	93,64	99,85	104,97	111,87	112,44	116,81	120,86	125,36	126,72	130,88	133,56	138,12	143,14	146,53	150,84	153,77	157,82	166,23	164,19	170,00	174,05	September
Οκτώβριος	96,12	101,15	107,17	113,91	114,41	117,84	122,25	124,90	127,89	131,68	135,24	138,65	144,31	147,97	152,52	154,66	159,29	167,63	166,29	171,36	176,57	October
Νοέμβριος	96,46	102,43	107,96	113,66	115,25	117,90	123,03	124,34	127,83	132,36	135,00	138,86	144,48	148,80	153,06	154,99	160,45	165,96	168,23	170,73	177,13	November
Δεκέμβριος	98,05	104,41	107,71	113,32	115,18	118,07	122,68	123,84	128,46	132,54	135,69	139,68	143,16	149,16	152,13	154,90	160,96	164,34	167,71	170,46	177,16	December
Μέσος όρος	93,90	100,00	104,89	109,78	112,65	116,01	120,19	122,87	125,01	130,05	132,62	136,33	141,97	145,22	148,94	152,65	156,28	163,57	164,11	168,09	173,62	Average
Αύξηση (%)	5,0	6,5	4,9	4,7	2,6	3,0	3,6	2,2	1,7	4,1	2,0	2,8	4,1	2,3	2,6	2,5	2,4	4,7	0,3	2,4	3,3	(%) Increase

ΠΙΝΑΚΑΣ 5. ΤΙΜΑΡΙΘΜΙΚΟ ΕΠΙΔΟΜΑ, 1960 - 2011
TABLE 5. COST OF LIVING ALLOWANCE, 1960 - 2011

(% στο Βασικό Μισθό - % on Basic Salary)

Περίοδος Period		% στο Βασικό Μισθό % on Basic Salary	Περίοδος Period		% στο Βασικό Μισθό % on Basic Salary
Από From	Μέχρι To		Από From	Μέχρι To	
1.2.60	30.6.61	28,50	1.1.89	30.6.89	102,94
1.7.61	31.3.62	25,00	1.7.89	31.12.89	108,26
1.4.62	31.3.63	28,50	1.1.90	30.6.90	110,65
1.4.63	30.6.63	32,00	1.7.90	31.12.90	117,05
1.7.63	29.2.64	28,50	1.1.91	30.6.91	120,72
1.3.64	31.5.64	32,00	1.7.91	31.12.91	127,45
1.6.64	30.11.66	28,50	1.1.92	30.6.92	132,41
1.12.66	31.3.67	32,00	1.7.92	31.12.92	142,57
1.4.67	31.3.68	10,00 ⁽¹⁾	1.1.93	30.6.93	147,18
1.4.68	31.5.69	12,90	1.7.93	31.12.93	154,18
1.6.69	31.12.69	16,05	1.1.94	30.6.94	159,49
1.1.70	31.8.70	16,05	1.7.94	31.12.94	163,28
1.9.70	28.2.71	19,35	1.1.95	30.6.95	173,15
1.3.71	30.11.71	22,65	1.7.95	31.12.95	173,01
1.12.71	29.2.72	25,95	1.1.96	30.6.96	177,46
1.3.72	31.12.72	29,25	1.7.96	31.12.96	181,09
1.1.73	28.2.73	32,55	1.1.97	30.6.97	185,78
1.3.73	31.3.73	32,55	1.7.97	31.12.97	190,55
1.4.73	31.7.73	35,85	1.1.98	30.6.98	196,77
1.8.73	31.10.73	39,15	1.7.98	31.12.98	197,24
1.11.73	31.1.74	42,45	1.1.99	30.6.99	203,16
1.2.74	30.4.74	49,05	1.7.99	31.12.99	200,95
1.5.74	30.6.77	55,95	1.1.00	30.6.00	208,41
1.7.77	31.12.77	60,95	1.7.00	31.12.00	214,67
1.1.78	30.6.78	65,78	1.1.01	30.6.01	219,61
1.7.78	31.12.78	70,61	1.7.01	31.12.01	220,86
1.1.79	30.6.79	75,44	1.1.02	30.6.02	226,03
1.7.79	31.12.79	15,00 ⁽¹⁾	1.7.02	31.12.02	228,64
1.1.80	30.6.80	21,00	1.1.03	30.6.03	233,14
1.7.80	31.12.80	33,00	1.7.03	31.12.03	239,14
1.1.81	30.6.81	39,00	1.1.04	30.6.04	241,11
1.7.81	31.12.81	45,00	1.7.04	31.12.04	242,10
1.1.82	30.6.82	54,00	1.1.05	30.6.05	250,69
1.7.82	31.12.82	60,00	1.7.05	31.12.05	9,78 ⁽¹⁾
1.1.83	30.6.83	61,38	1.1.06	30.6.06	12,39
1.7.83	31.12.83	67,53	1.7.06	31.12.06	13,37
1.1.84	30.6.84	68,99	1.1.07	30.6.07	14,76
1.7.84	31.12.84	75,61	1.7.07	31.12.07	15,36
1.1.85	30.6.85	81,05	1.1.08	30.6.08	18,31
1.7.85	31.12.85	86,10	1.7.08	31.12.08	21,01
1.1.86	30.6.86	88,48	1.1.09	30.6.09	23,61
1.7.86	31.12.86	88,33	1.7.09	31.12.09	21,83
1.1.87	30.6.87	90,83	1.1.10	30.6.10	23,54
1.7.87	31.12.87	93,83	1.7.10	31.12.10	24,68
1.1.88	30.6.88	96,47	1.1.11	30.6.11	26,24
1.7.88	31.12.88	100,75	1.7.11	31.12.11	27,99

(1) Η μεταβολή στο τιμαριθμικό επίδομα δεν οφείλεται σε αλλαγή στο δείκτη τιμών καταναλωτή αλλά στην ενσωμάτωση 20% του επιδόματος στους βασικούς μισθούς από την 1.4.1967, 60,95% από την 1.7.1979 και 220% από την 1.6.05.
 The change in the cost-of-living allowance is not due to a change in the Consumer Price Index but to the consolidation of 20% of the allowance in the basic salary as from 1.4.1967, 60.95% as from 1.7.1979 and 220% as from 1.6.05.

ΜΕΡΟΣ Ζ: ΔΙΕΘΝΕΙΣ ΕΡΓΑΤΙΚΕΣ ΣΤΑΤΙΣΤΙΚΕΣ

PART G: INTERNATIONAL LABOUR STATISTICS

ΠΙΝΑΚΑΣ 1. ΕΡΓΑΤΙΚΑ ΣΤΑΤΙΣΤΙΚΑ ΣΤΟΙΧΕΙΑ ΣΕ ΧΩΡΕΣ ΤΗΣ Ε.Ε., 2008 - 2011 %
TABLE 1. LABOUR STATISTICS IN EU COUNTRIES, 2008 - 2011 %

ΧΩΡΕΣ	Ποσοστό Ανεργίας			Ποσοστό Πληθωρισμού Ετήσια μέση αλλαγή στον Εναρμονισμένο Δείκτη Τιμών Καταναλωτή			Ποσοστό Γυναικείας Απασχόλησης σε σχέση με τη Συνολική Απασχόληση			Ποσοστό Εργαζομένων στη Γεωργία			COUNTRY GROUPINGS				
	2008	2009	2010	2011	2008	2009	2010	2011	2008	2009	2010	2011					
ΚΥΠΡΟΣ	3,8	5,5	6,4	7,9	4,4	0,2	2,6	3,5	44,6	44,8	45,3	45,3	4,2	3,9	3,8	3,9	CYPRUS
Αυστρία	3,8	4,8	4,4	4,2	3,2	0,4	1,7	3,6	45,7	46,4	46,4	46,2	5,4	5,3	5,2	5,3	Austria
Βέλγιο	7,0	7,9	8,3	7,2(b)	4,5	0,0	2,3	3,5	44,7	45,0	45,2	45,4	1,6	1,5	1,4	1,3	Belgium
Βουλγαρία	5,6	6,8	10,3	11,3	12,0	2,5	3,0	3,4	46,7	46,8	47,3	47,9	7,5	7,1	6,8	6,8	Bulgaria
Γαλλία	7,8	9,5	9,8	9,7	3,2	0,1	1,7	2,3	47,2	47,5	47,5	47,5	2,8	2,9	2,9	2,9	France
Γερμανία	7,5	7,8	7,1	5,9	2,8	0,2	1,2	2,5	45,4	45,9	46,1	46,1	1,8	1,7	1,6	1,6	Germany
Δανία	3,4	6,0	7,5	7,6	3,6	1,1	2,2	2,7	46,8	47,5	47,7	47,4	2,5	2,6	2,4	2,4	Denmark
Ελλάδα	7,7	9,5	12,6	17,7	4,2	1,3	4,7	3,1	39,1	39,7	40,1	40,3	11,3	11,9	12,5	12,4	Greece
Εστονία	5,5	13,8	16,9	12,5	10,6	0,2	2,7	5,1	49,6	51,6	51,8	50,5	3,9	4,0	4,2	4,4	Estonia
Ηνωμένο Βασίλειο	5,6	7,6	7,8	8,0	3,6	2,2	3,3	4,5	46,1	46,6	46,5	46,4	1,1	1,1	1,2	1,2	United Kingdom
Ιρλανδία	6,3	11,9	13,7	14,4	3,1	-1,7	-1,6	1,2	43,8	45,8	46,4	46,6	5,3	5,0	4,6	4,6	Ireland
Ισπανία	11,3	18,0	20,1	21,7	4,1	-0,2	2,0	3,1	42,1	43,6	44,2	44,8	4,0	4,2	4,3	4,2	Spain
Ιταλία	6,7	7,8	8,4	8,4	3,5	0,8	1,6	2,9	39,9	40,1	40,4	40,7	3,7	3,7	3,8	3,7	Italy
Λατβία	8,0	18,2	19,8	16,2(b)	15,3	3,3	-1,2	4,2	49,1	51,4	51,7	50,7	7,9	8,7	8,8	9,5	Latvia
Λιθουανία	5,8	13,7	17,8	15,4	11,1	4,2	1,2	4,1	49,4	52,0	52,4	51,4	7,9	9,2	9,0	8,5	Lithuania
Λουξεμβούργο	4,9	5,1	4,6	4,9	4,1	0,0	2,8	3,7	42,9	42,9	43,4	43,4	1,7	(1,3)	(1,0)	(1,2)	Luxembourg
Μάλτα	6,0	6,9	6,9	6,5	4,7	1,8	2,0	2,5	33,2	33,4	34,1	34,6	(1,7)	(1,4)	(1,2)	(1,1)	Malta

(συν.-cont'd)

ΠΙΝΑΚΑΣ 1 (συν.) ΕΡΓΑΤΙΚΑ ΣΤΑΤΙΣΤΙΚΑ ΣΤΟΙΧΕΙΑ ΣΕ ΧΩΡΕΣ ΤΗΣ Ε.Ε., 2008 - 2011 %
TABLE 1 (cont'd). LABOUR STATISTICS IN EU COUNTRIES, 2008 - 2011 %

ΧΩΡΕΣ	Ποσοστό Ανεργίας Unemployment Rate			Ποσοστό Πληθωρισμού Ετήσια μέση αλλαγή στον Εναρμονισμένο Δείκτη Τιμών Κατανάλωτη Inflation Rate Annual average rate of change in Harmonized Indices of Consumer Prices			Ποσοστό Γυναικείας Απασχόλησης σε σχέση με τη Συνολική Απασχόληση Share of Female Employment to Total Employment			Ποσοστό Εργαζομένων στη Γεωργία Share of Employment in Agriculture				COUNTRY GROUPINGS			
	2008	2009	2010	2011	2008	2009	2010	2011	2008	2009	2010	2011					
Ολλανδία	3,1	3,7	4,5	4,4	2,2	1,0	0,9	2,5	45,6	45,9	45,9	46,2	2,6	2,5	2,8	2,5	Netherlands
Ουγγαρία	7,8	10,0	11,2	10,9	6,0	4,0	4,7	3,9	45,6	45,9	46,5	46,0	4,3	4,6	4,5	4,8	Hungary
Πολωνία	7,1	8,2	9,6	9,7	4,2	4,0	2,7	3,9	44,8	45,0	45,2	44,9	14,0	13,3	12,8	12,7	Poland
Πορτογαλία	8,5(e)	10,6(e)	12,0(e)	12,9	2,7	-0,9	1,4	3,6	46,2	46,8	46,9	46,8	11,2	11,2	10,9	9,9	Portugal
Ρουμανία	5,8	6,9	7,3	7,4	7,9	5,6	6,1	5,8	45,0	44,8	44,7	45,0	28,7	29,1	30,1	28,6	Romania
Σλοβακία	9,6	12,1	14,5	13,6	3,9	0,9	0,7	4,1	44,0	43,9	44,6	44,3	4,0	3,6	3,2	3,0	Slovakia
Σλοβενία	4,4	5,9	7,3	8,2	5,5	0,9	2,1	2,1	45,5	45,9	45,8	45,9	8,6	9,1	8,8	8,6	Slovenia
Σουηδία	6,2	8,3	8,4	7,5	3,3	1,9	1,9	1,4	47,3	47,6	47,2	47,4	2,1	2,2	2,1	2,0	Sweden
Τσεχία	4,4	6,7	7,3	6,7	6,3	0,6	1,2	2,1	42,8	42,8	42,7	43,0	3,2	3,1	3,1	3,0	Czech Republic
Φινλανδία	6,4	8,2	8,4	7,8	3,9	1,6	1,7	3,3	48,1	48,9	48,6	48,3	4,5	4,6	4,4	4,2	Finland

Πηγή: Eurostat

Source: Eurostat

Σημειώσεις:

Βουλγαρία: η κατανομή των εργαζομένων στη γεωργία, από την Έρευνα Εργατικού Δυναμικού, δεν είναι ακριβής λόγω του ότι μεγάλο ποσοστό των ατόμων που εργάζονται στη γεωργία έχουν και δεύτερο κύριο επάγγελμα.

Μικρό μέγεθος δείγματος μπορεί να επηρεάσει την αξιοπιστία μερικών στοιχείων (παρουσιάζονται σε αγκύλες)

To (b) χρησιμοποιείται ως ένδειξη για διακοπή στη σειρά και το (e) ως ένδειξη για εκτίμηση.

Notes:

BG: due to the very high proportion of persons employed in agriculture in addition to another main occupation, the Labour Force Survey does not provide a precise estimate of total employment in this sector.

Small sample size may affect the reliability of some of the data (shown in brackets).

(b) is used to indicate a break in series and (e) to indicate that the figure is estimated.

ΠΑΡΑΡΤΗΜΑΤΑ

- A. ΜΕΘΟΔΟΛΟΓΙΑ ΚΑΙ ΣΧΕΔΙΑΣΜΟΣ ΤΗΣ ΕΡΕΥΝΑΣ ΑΠΑΣΧΟΛΗΣΕΩΣ**
- B. ΕΡΩΤΗΜΑΤΟΛΟΓΙΟ ΤΗΣ ΕΡΕΥΝΑΣ ΑΠΑΣΧΟΛΗΣΕΩΣ**

APPENDICES

- A. METHODOLOGY AND DESIGN OF THE EMPLOYMENT SURVEY**
- B. QUESTIONNAIRE USED IN THE EMPLOYMENT SURVEY**

ΠΑΡΑΡΤΗΜΑ Α

ΜΕΘΟΔΟΛΟΓΙΑ ΚΑΙ ΣΧΕΔΙΑΣΜΟΣ ΤΗΣ ΕΡΕΥΝΑΣ ΑΠΑΣΧΟΛΗΣΕΩΣ

Η Έρευνα απασχολήσεως είναι μια τριμηνιαία έρευνα που διεξάγεται με τηλεφωνικές συνεντεύξεις. Περιλαμβάνει ένα στρωματοποιημένο δείγμα που επιλέγεται από το πλαίσιο που παρέχει το Μητρώο Επιχειρήσεων.

Στο δείγμα περιλαμβάνονται δύο ειδών επιχειρήσεις. Οι “μεγάλες”, δηλαδή αυτές που εργοδοτούν 30 ή περισσότερα άτομα, που είναι στο δείγμα με συντελεστή 1,00 και οι “μικρές” επιχειρήσεις που επιλέγηκαν με πιθανότητα ανάλογη του μεγέθους τους και συντελεστή το αντίστροφο της πιθανότητας επιλογής τους. Οι “μεγάλες” επιχειρήσεις περιλαμβάνονται στην έρευνα κάθε τρίμηνο ενώ οι “μικρές” επιχειρήσεις μια φορά κάθε έξι μήνες.

Το ερωτηματολόγιο ζητά πληροφορίες σχετικά με τον κλάδο οικονομικής δραστηριότητας, τις ώρες εργασίας κάθε βδομάδα, την απασχόληση και την επαγγελματική υπόσταση των εργαζομένων για καθένα από τους προηγούμενους τρεις μήνες για τις “μεγάλες” επιχειρήσεις και για τελευταίους 6 μήνες για τις “μικρές”. Επομένως, για κάθε μήνα υπάρχουν δύο εκτιμήσεις για την απασχόληση και ο μέσος όρος των δύο αποτελεί την τελική εκτίμηση.

APPENDIX A

METHODOLOGY AND DESIGN OF THE EMPLOYMENT SURVEY

The Employment Survey is a quarterly inquiry conducted by telephone. It consists of a stratified sample selected from the frame supplied by the Business Register.

The sample comprises two types of enterprises. The “large” i.e. those with 30 or more persons employed which were all in the sample with weight 1,00 and the “small” establishments which were selected with probability proportional to size and weight the inverse of their probability of selection. “large” enterprises are interviewed quarterly while “small” ones are interviewed once in each six-month period.

The questionnaire seeks information on the branch of economic activity, hours of work per week, employment and economic status for each of the three preceding months for “large” enterprises and for the last 6 months for the “small” ones. Thus for each month there are two employment estimates and the final one is the average of the two.

ΕΡΕΥΝΑ ΑΠΑΣΧΟΛΗΣΕΩΣ

ΤΡΙΜΗΝΟ

Αύξων Αριθμός	
Κωδικός NACE (Rev.2)	
Μήνας δείγματος	
Γεωγραφικός κώδικας	
Συντελεστής υποστατικού	
Αρ. απασχ. στην Απογραφή	
Μέγεθος	

Α. ΧΑΡΑΚΤΗΡΙΣΤΙΚΑ ΤΗΣ ΕΠΙΧΕΙΡΗΣΗΣ

Επωνυμία Επιχείρησης

Όνομα Ιδιοκτήτη

Διεύθυνση:

Οδός και αριθμός

Όνομα πολυκατοικίας/αρ. διαμ

Πόλη/Προάστιο/Χωριό:

Ταχ. Κώδικας

Ταχ. Θυρίδα.....

Επαρχία

Τηλέφωνο.....

Οικονομική δραστηριότητα:

Με τι ακριβώς ασχολείται η επιχείρησή σας: (περιγράψτε με λεπτομέρεια) π.χ. Ραφείο Ανδρικών Ενδυμάτων, Χονδρική Πώληση Τροφίμων, Λιανική Πώληση Ρουχισμού, Αρχιτεκτονικό Γραφείο, κλπ.)

.....

.....

Κωδικός NACE 2

Β. ΑΡΙΘΜΟΣ ΚΑΝΟΝΙΚΩΝ ΩΡΩΝ ΕΡΓΑΣΙΑΣ ΤΟΥ ΥΠΟΣΤΑΤΙΚΟΥ ΤΗ ΒΑΘΜΑΔΑ

Κανονικές ώρες εργασίας τη βδομάδα:

ΠΑΡΑΤΗΡΗΣΕΙΣ:

.....
.....
.....
.....

Γ. ΑΠΑΣΧΟΛΗΣΗ

1. Υπάρχουν ιδιοκτήτες που εργάζονταν στην επιχείρηση στο μήνα

Ναι 1 → Πόσοι;.....
 Όχι 2

2. Υπάρχουν μέλη της οικογένειας του ιδιοκτήτη που εργάζονταν χωρίς μισθό στην επιχείρηση το μήνα

Ναι 1 → Πόσοι;.....
 Όχι 2

3. Εργάστηκαν στην επιχείρηση το μήνα Υπάλληλοι που ασχολήθηκαν μόνο μερικές ώρες τη βδομάδα;

Ναι 1 → Πόσοι;.....
 Όχι 2

4. Για κάθε κατηγορία εργαζομένων πέστε μου πόσοι εργάζονται περισσότερο ή λιγότερο από 30 ώρες τη βδομάδα.

Κατηγορία εργαζομένων	Σύνολο προσώπων	Πρόσωπα που εργάζονταν		Σύνολο ωρών προσώπων που εργάστηκαν κά- τω των 30 ωρών
		πάνω από 30 ώρες	κάτω από 30 ώρες	
Εργαζόμενοι ιδιοκτήτες				
Μέλη οικογένειας που εργάζονται χωρίς αμοιβή				
Εργοδοτούμενοι (υπάλληλοι)				
ΣΥΝΟΛΟ				

Όνομα προσώπου που έδωσε τις πληροφορίες:..... Ημερομ.:.....

Όνομα Απογραφέα: Ημερομ.:.....

Εξετάστηκε από: Ημερομ.:.....

Κωδικοποιήθηκε από: Ημερομ.:.....

EMPLOYMENT SURVEY

QUARTER

Register number	
Code NACE Rev. (2)	
Sample month	
Geographical code	
Establishment's weight	
Employment at Registration	
Size	

A. CHARACTERISTICS OF THE ESTABLISHMENT

Name of establishment:

Name of proprietor:

Address:

Street and number:

Name of building/flat number:

Town/Suburb/Village:

Postal Code:

Post Office Box:.....

District:

Telephone:.....

Economic activity of the establishment:

(Give a detailed description of the main activity of the establishment e.g. Manufacturing of menswear, wholesaling of food, retailing of clothes, architectural office etc.)

.....

.....

Code NACE 2

B. NORMAL HOURS WORKED PER WEEK

Normal hours worked per week:

REMARKS:

.....

.....

.....

.....

C. EMPLOYMENT FOR THE MONTH OF.....

1. Are there any proprietors who worked in the company in?

Yes 1 → How many?.....
 No 2

2. Are there any members of the proprietor's family who worked without pay in the company in?

Yes 1 → How many?.....
 No 2

3. Are there any persons who worked only part-time in the month of?

Yes 1 → How many?.....
 No 2

4. For each category of workers, please tell me how many worked 30 hours a week or more and how many worked for less than 30 hours.

Employment status	Total persons	No. of persons who worked:		Total hours worked by persons who worked less than 30 hours
		< 30 hours a week	> 30 hours a week	
Working proprietors				
Unpaid family workers				
Employees				
TOTAL				

Person who gave the information:..... Date:

Interviewer's name: Date:

Checked by: Date:

Coded by: Date: